

# DOCUMENT UNIQUE 2024

Le Président,  
André BRUNDU



## Dossier d'Évaluation des Risques Professionnels



Mise à jour du Document Unique : Octobre 2024

Collectivité/établissement : COMMUNAUTE DE COMMUNES DE  
PETITE CAMARGUE

Adresse : 145 Avenue de la Condamine - 30600 VAUVERT

Tél : 04.66.51.19.20

Fax : 04.66.51.19.30

## AVANT PROPOS :

La santé et la sécurité au travail deviennent une préoccupation croissante des collectivités, car au-delà des impératifs humains et sociaux, ces sujets constituent des enjeux économiques et juridiques.

Les accidents de service et les maladies professionnelles ne doivent plus être perçus comme une fatalité mais bien comme un dysfonctionnement des collectivités.

La mise en place d'un système de gestion de la santé, sécurité au travail, vise de manière efficace à réduire et anticiper les risques. Il permet d'accroître l'efficacité de chacun et de remplir nos obligations d'organisation de la santé et de la sécurité au travail.

La formalisation des résultats de l'évaluation des risques professionnels dans un Document Unique est une disposition réglementaire introduite dans l'article R4121-1 du Code du Travail.

Depuis 2001, tout établissement a l'obligation de procéder à l'évaluation des risques encourus par les travailleurs sur leur lieu de travail et ainsi de mettre en place un plan d'action afin de pallier ces risques.

Cette démarche s'inscrit dans la volonté du législateur de garantir aux travailleurs l'exercice de leurs activités dans un milieu sécurisé.

« L'employeur prend les mesures nécessaires pour assurer la sécurité et protéger la santé physique et mentale des travailleurs. » (Article L4121-1 du Code du Travail).

La mise en place d'une telle démarche contribuera à améliorer la performance de la collectivité sur le plan humain et économique.

# SOMMAIRE

PRESENTATION DE LA COLLECTIVITE ET ORGANIGRAMME	4
REGLEMENTATION	5
PRESENTATION DE LA METHODE DE PRIORISATION DES RISQUES	6
LISTE DES UNITES DE TRAVAIL	9
EVALUATION DES RISQUES PROFESSIONNELS	10
PLAN D'ACTION	...

# PRESENTATION DE LA COLLECTIVITE

<b>COLLECTIVITE</b>	COMMUNAUTE DE COMMUNES DE PETITE CAMARGUE
<b>ADRESSE</b>	145 Avenue de la Condamine 30600 VAUVERT
<b>TELEPHONE</b>	04.66.51.19.20
<b>SITE INTERNET</b>	<a href="http://www.petitecamargue.fr/">www.petitecamargue.fr/</a>

# ORGANIGRAMME

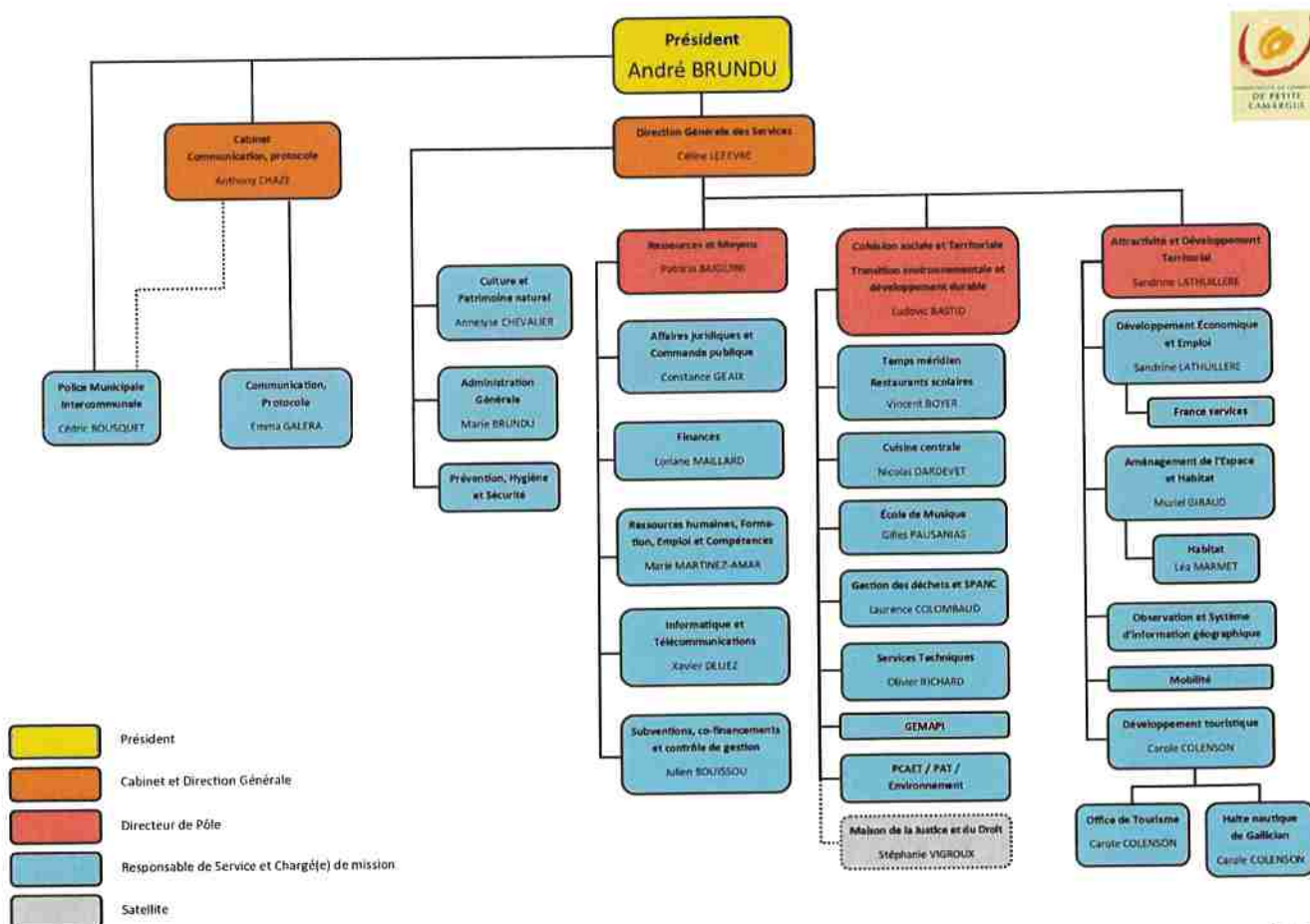

# REGLEMENTATION

**Directive 89/391/CEE du Conseil du 12 juin 1989 concernant la mise en oeuvre de mesures visant à promouvoir l'amélioration de la sécurité et de la santé des travailleurs au travail.**

**Loi n° 91-1414 du 31 décembre 1991 modifiant le code du travail et le code de la santé publique en vue de favoriser la prévention des risques professionnels et portant transposition de directives européennes relatives à la santé et à la sécurité du travail.**

**Loi n° 2021-1018 du 2 août 2021 pour renforcer la prévention en santé au travail.**

**Décret n° 85-603 du 10 juin 1985 relatif à l'hygiène et à la sécurité du travail ainsi qu'à la médecine professionnelle et préventive dans la fonction publique territoriale.**

**Décret n° 2001-1016 du 5 novembre 2001 portant création d'un document relatif à l'évaluation des risques pour la santé et la sécurité des travailleurs, prévue par l'article L. 230-2 du code du travail et modifiant le code du travail.**

**Décret n° 2022-395 du 18 mars 2022 relatif au document unique d'évaluation des risques professionnelles et aux modalités de prise en charge des formations en matière de santé, de sécurité et de conditions de travail par les opérateurs de compétences.**

**Circulaire DRT n° 6 du 18 avril 2002 prise pour l'application du décret n° 2001-1016 portant création d'un document relatif à l'évaluation des risques pour la santé et la sécurité des travailleurs, prévue par l'article L. 230-2 du code du travail et modifiant le code du travail.**

**Circulaire du 20 mai 2014 relative à la mise en oeuvre de l'accord cadre relatif à la prévention risques psychosociaux dans la fonction publique de l'Etat.**

**Code du Travail, Art. L. 4121 -1 à L. 4121-5 et R. 4121-1 à R. 4121-4**

# PRESENTATION DE LA METHODE DE PRIORISATION DES RISQUES

## OBJECTIF

Cette étape consiste à hiérarchiser les risques professionnels pour permettre de dégager un ordre de priorité afin de programmer des actions visant à supprimer ou à diminuer ces risques professionnels. Elle sera réalisée, comme à chaque étape, par les référents (assistant de prévention ou conseiller en prévention), en collaboration avec les agents concernés.

## CHOIX DES CRITERES DE PRIORISATION DES RISQUES PHYSIQUES

Cette hiérarchisation ou classement des risques professionnels (R), est réalisé(e) en fonction de deux critères :

- ◊ la fréquence d'exposition au risque professionnel (F)
- ◊ la gravité d'un accident potentiel (G)

### DETERMINATION DE LA FREQUENCE (F)

Il existe 4 niveaux de fréquence d'exposition au risque professionnel :

- F1 : fréquence d'exposition faible (un à deux jours par an) ;
- F2 : fréquence d'exposition moyenne (un à deux jours par mois) ;
- F3 : fréquence d'exposition forte (un à deux jours par semaine) ;
- F4 : fréquence d'exposition très forte (tous les jours).

### DETERMINATION DE LA GRAVITE (G)

La gravité se définit comme la conséquence probable, en cas de réalisation de l'accident

Il existe 4 niveaux de gravité :

- G1 : Dommages mineurs (lésions superficielles) ou inconfort.
- G2 : Dommages avec conséquences réversibles (entorses, coupures, lumbago...).
- G3: Dommages avec séquelles (conséquences irréversibles : surdité, sectionnement, écrasement, traumatisme...).
- G4 : Mort ou invalidité permanente absolue (électrocution, chute de hauteur, cancer...).

## DETERMINATION DE L'INDICE DE RISQUE

Il reste ensuite à déterminer le niveau de risque professionnel brut en fonction du niveau de fréquence F et du niveau de gravité G.

Les tableaux ci-dessous permettent de croiser la fréquence et la gravité afin de déterminer l'indice de risque.

		FREQUENCE			
		1	2	3	4
GRAVITE	1	1	2	3	4
	2	2	4	6	8
	3	3	6	9	12
	4	4	8	12	16

INDICE DE RISQUE	
1 à 3	RISQUE PROFESSIONNEL MINEUR
4 à 7	RISQUE PROFESSIONNEL SECONDAIRE
8 à 11	RISQUE PROFESSIONNEL IMPORTANT
12 à 16	RISQUE PROFESSIONNEL TRES IMPORTANT

## CHOIX DES CRITERES DE PRIORISATION DES RISQUES PSYCHOSOCIAUX

La grille d'analyse des RPS recense les 7 grandes familles de risque professionnel et les facteurs de risques professionnels associés.

Il faut définir pour chaque facteur de risques professionnels une intensité. Pour cela, une question est posée. Quatre modalités de réponse aux questions sont possibles en fonction des conditions d'exposition au facteur de risque professionnel.

- Jamais / Non
- Parfois / Plutôt non
- Souvent / Plutôt oui
- Toujours / Oui

Une note et une couleur seront affectées en fonction de la réponse. Cette dernière est notée 3, 7, 11 ou 16. Selon la formulation de la question la cotation sera différente.

Exemple : une réponse "Non / Jamais" peut donner du 3 ou du 16 selon la formulation de l'interrogation.

Non / Jamais	3
Plutôt non / Parfois	7
Plutôt oui / Souvent	11
Oui / Toujours	16

Une fois tous les facteurs cotés, il faut réaliser une moyenne pour chaque grande famille de facteurs psychosociaux :

- Intensité et complexité du travail
- Horaires de travail difficiles
- Exigences émotionnelles
- Faible autonomie au travail
- Conflits de valeur
- Rapports sociaux au travail dégradés
- Insécurité de l'emploi et du travail

On obtient donc :

3	RISQUE PROFESSIONNEL MINEUR
4 à 7	RISQUE PROFESSIONNEL SECONDAIRE
8 à 11	RISQUE PROFESSIONNEL IMPORTANT
12 à 16	RISQUE PROFESSIONNEL TRES IMPORTANT

---

## **DETERMINATION DE LA MAITRISE DU RISQUE**

---

Afin de déterminer si les mesures de prévention sont efficaces ou pas, il est nécessaire d'estimer le niveau de maîtrise du risque professionnel. La maîtrise du risque professionnel est définie par 2 niveaux :

- I : insuffisante
- S : suffisante



DOCUMENT UNIQUE

Dossier d'évaluation des risques professionnels

# LISTE DES UNITES DE TRAVAIL

CABINET COMMUNICATION PROTOCOLE

CABINET  
COMMUNICATION, PROTOCOLE

CABINET  
POLICE MUNICIPALE INTERCOMMUNALE

DIRECTION GENERALE DES SERVICES

DIRECTION GENERALE DES SERVICES  
CULTURE ET PATRIMOINE NATUREL

DIRECTION GENERALE DES SERVICES  
ADMINISTRATION GENERALE

PÔLE RESSOURCES ET MOYENS  
AFFAIRES JURIDIQUES / COMMANDES PUBLIQUES - FINANCES - RH /FORMATION / EMPLOI ET  
COMPETENCES - INFORMATIQUE / TELECOMMUNICATIONS - SUBVENTIONS CONTRÔLE DE  
GESTION

PÔLE COHESION SOCIALE ET TERRITORIALE - TRANSITION ENVIRONNEMENTALE ET  
DEVELOPPEMENT DURABLE

MERIDIEN RESTAURANTS SCOLAIRES

TEMPS

PÔLE COHESION SOCIALE ET TERRITORIALE - TRANSITION ENVIRONNEMENTALE ET  
DEVELOPPEMENT DURABLE  
CUISINE CENTRALE

PÔLE COHESION SOCIALE ET TERRITORIALE - TRANSITION ENVIRONNEMENTALE ET  
DEVELOPPEMENT DURABLE  
ECOLE DE MUSIQUE

PÔLE COHESION SOCIALE ET TERRITORIALE - TRANSITION ENVIRONNEMENTALE ET  
DEVELOPPEMENT DURABLE  
GESTION DES DECHETS ET SPANC

PÔLE COHESION SOCIALE ET TERRITORIALE - TRANSITION ENVIRONNEMENTALE ET  
DEVELOPPEMENT DURABLE  
PATRIMOINE

PÔLE COHESION SOCIALE ET TERRITORIALE - TRANSITION ENVIRONNEMENTALE ET  
DEVELOPPEMENT DURABLE  
GEMAPI

PÔLE COHESION SOCIALE ET TERRITORIALE - TRANSITION ENVIRONNEMENTALE ET  
DEVELOPPEMENT DURABLE  
PROJET ALIMENTAIRE TERRITORIAL

PÔLE COHESION SOCIALE ET TERRITORIALE - TRANSITION ENVIRONNEMENTALE ET  
DEVELOPPEMENT DURABLE  
MAISON DE JUSTICE ET DU DROIT

PÔLE ATTRACTIVITE ET DEVELOPPEMENT TERRITORIAL  
DEVELOPPEMENT ECONOMIQUE ET EMPLOI - OBSERVATION ET SYSTÈME D'INFORMATION  
GEOGRAPHIQUE - MAISON France SERVICES - MOBILITE

PÔLE ATTRACTIVITE ET DEVELOPPEMENT TERRITORIAL  
AMENAGEMENT DE L'ESPACE ET HABITAT

PÔLE ATTRACTIVITE ET DEVELOPPEMENT TERRITORIAL  
PORT DE PLAISANCE DE GALLICIAN

PÔLE ATTRACTIVITE ET DEVELOPPEMENT TERRITORIAL  
DEVELOPPEMENT TOURISTIQUE - OFFICE DE TOURISME

Envoyé en préfecture le 17/12/2024

Reçu en préfecture le 17/12/2024

Publié le 17/12/2024

ID : 030-243000593-20241211-DL2024\_12\_139-DE



# EVALUATION DES RISQUES PROFESSIONNELS

Évaluation des risques professionnels de l'unité de travail									
CABINET COMMUNICATION PROTOCOLE									
TACHES - SITUATIONS	RISQUE PROFESSIONNEL	DESCRIPTION DU RISQUE PROFESSIONNEL	ÉVALUATION DU RISQUE PROFESSIONNEL			MOYENS DE PREVENTION EXISTANTS	MAJ	Rédacteur(s)	
			G	F	R				
Posture statique de travail lié aux tâches sur poste informatique			3	4	12	Aménagement de l'environnement (T) Chaise de bureau ergonomique (T)	oct-24	AP	
Communication, Protocole et Manifestation : Manutention de charges lourdes : mise en place de l'environnement lors des réceptions, manipulation du matériel de communication...	Manutention manuelle et posture de travail	Risques qui peuvent engendrer fatigue, douleurs, gêne fonctionnelle, lésions aigües ou chroniques touchant le plus souvent l'appareil locomoteur.	2	2	4	Suffisante		Travail en binôme avec tous les agents (O)	
Déplacement dans les locaux : Sols glissants, défectueux Encombrement Éclairage insuffisant			2	3	6	Signalisation "sol glissant" par le personnel d'entretien (O) Sols et éclairage adaptés (T/O) Limitation de l'encombrement au sol (O) Sensibilisation aux déplacements calmes (H)	Suffisante		
Déplacement à l'extérieur : Sols glissants, défectueux Encombrement Éclairage insuffisant	Chute de plain-pied, trébuchement, heurt	Risque de blessure causée par la chute de plain pied, notamment entorse, fracture, luxation...	3	3	9	Sensibilisation aux déplacements calmes (H)	Insuffisante		
Déplacement dans les locaux : escaliers d'accès aux étages.			4	4	16	Limiter les déplacements entre les différents étages (O) Rampe (T) Ascenseur (T) Sensibilisation aux déplacements calmes (H)	Suffisante		
Déplacement à l'extérieur : présence de dénivelés importants.	Chute de hauteur	Risques d'accident liés à la perte d'équilibre d'une personne au droit d'une dénivellation et à sa chute dans le vide ou à sa réception sur une surface à un niveau inférieur ou sur le sol	4	1	4	Limiter les déplacements dans des zones à risque (O) Sensibilisation aux déplacements calmes (H)	Suffisante	Formation SST (H)	
Trajets domicile- travail Trajets professionnels			4	4	16	Voitures : Permis de conduire (H) Sensibilisation au code de la route (H) Piétons : Sensibilisation au code de la route (H)	Insuffisante	Véhicule : Captur Mettre en place une trousse de secours (T) Gilets réfléchissants (T) Éthylotest (T) Triangle de signalisation (T)	
Déplacements en mission : Conditions difficiles liées à la météo Conduite de nuit nombreux ROV sur la même journée			4	3	12	Voitures : Permis de conduire (H) Sensibilisation au code de la route (H) Piétons : Sensibilisation au code de la route (H)	Suffisante	Formation SST (H) Présence d'une trousse de secours (T) Mise en place d'un plan de gestion de sauvegarde (OT)	
Véhicule défilant (pneus sous gonflés, état des freins) ou insuffisamment équipés (absence de GPS, ABS, climatisation...)	Routiers	Risques d'accidents de la route mais aussi risques liés aux vibrations, bruits, postures, chimique, psychosociaux doivent être associés	4	2	8	Entretien régulier des véhicules (O) Équipements adaptés au besoin (T)	Suffisante	Traçabilité de l'entretien des véhicules (O)	
Usage d'appareil pendant la conduite (téléphone...)			4	3	12	Interdite l'usage d'appareil pendant la conduite (O)	Insuffisante	Mettre en place un support de téléphone (T)	
Consommation de stupéfiants, alcool et médicaments			4	1	4	Interdire la consommation de stupéfiants, alcool et médicaments (O)	Insuffisante	Éthylotest dans la voiture (T) Formation SST (H)	
Ambiance thermique extrême	Environnement physique agressif	Risques liés à une exposition excessive au bruit ou à des températures extrêmes pouvant être une source d'inconfort ou peuvent provoquer des atteintes à la santé	2	2	4	Climatisation des locaux (T) Entretien des systèmes de climatisation (T)	Suffisante		
Présence sur site	Ambiances climatiques	Risques liés aux inondations	4	2	8	Repas de secours, eau, lampe torche, radio, lits de camp, couverture de survie, vêtements de pluie, boîtes (T H)	Insuffisante	Prestataire prévu pour mise en place d'un PPMIS (T)	
Utilisation de produits étiquetés inflammables, explosifs ou comburants	Incendie, explosion	Risques d'accident (brûlure ou blessure...) consécutifs à un incendie ou une explosion	4	1	4	Mise en place des extincteurs (T)	Suffisante	Formation obligatoire et régulière à la sécurité incendie (H)	
Process non adaptés entraînant le risque			4	1	4		Suffisante	Formation obligatoire et régulière à la sécurité incendie (H) Mettre en place des exercices d'évacuation (Tn)	



TACHES - SITUATIONS		RISQUE PROFESSIONNEL	DESCRIPTION DU RISQUE PROFESSIONNEL	EVALUATION DU RISQUE PROFESSIONNEL					MOYENS DE PREVENTION EXISTANTS	MAJ	Rédacteur(s)
				G	F	R					
Masticotage		Equipements de travail	Phénomènes dangereux qui peuvent être à l'origine de blessures par l'action mécanique d'éléments de machines, d'outils, de pièces, de charges, de projections de matériaux solides ou de fluides.	3	3	9		Equipement de protection intégré (T) Même utilisation (O)	Suffisante		MOYENS DE PREVENTION A METTRE EN PLACE
Conducteur nu accessible au personnel : armoire électrique non fermée à clé, ligne électrique aérienne...		Electricité	Risques d'accident (brûlure ou blessure...) consécutifs à un contact avec un conducteur électrique ou une partie métallique sous tension, ou 2 conducteurs avec des potentiels différents	4	1	4		Vérification annuelle des installations et du matériel (O) Identification du local électrique (O) Fermer le local électrique (O) Présence d'une troussée de secours (T)	Suffisante		Limiter les surintensités (multiprises en cascade, chauffage d'appoint...) (OT) Formation habilitation électrique (H)
Impossibilité de modifier certains paramètres : luminosité de l'écran, taille des caractères...				2	4	8		Ergonomie du poste de travail (OT) ; Affichage sur écran (HT) Logiciels (O)	Suffisante		
Mobilité		Utilisation d'écrans	L'utilisation d'écrans peut entraîner de la fatigue visuelle, une mauvaise posture.	2	4	8		Ergonomie du poste de travail (OT) ; Aménagement du poste (O) Aménagement du plan de travail (O) ; Choix du matériel (T)	Suffisante		
Agencement de l'espace difficile				2	4	8		Ergonomie du poste de travail (OT) ; Implantation globale du poste de travail (O) Organisation globale du travail (O)	Suffisante		
Intensité, complexité, durée du travail		RPS - Intensité et complexité du travail		3	4	13			Suffisante		
Conciliation travail / vie privée		RPS - Horaires de travail difficiles		3	4	13			Suffisante		
Relation au public/contact avec la souffrance ou la détresse d'autrui		RPS - Exigences émotionnelles		3	3	9			Suffisante		
Monotonie, ennui		RPS - Faible autonomie au travail		3	1	3			Suffisante		
Relations, reconnaissance, management, justes, violences internes, violences externes		RPS - Rapports sociaux au travail dégradés		3	1	3			Suffisante		
Conflits éthiques qualité empêchée, travail inutile		RPS - Conflits de valeurs		3	1	3			Suffisante		
Insécurité de l'emploi, soutenabilité, changements		RPS - Insécurité de l'emploi et du travail		3	1	3			Suffisante		

CABINET COMMUNICATION PROTOCOLE

Evaluation des risques professionnels de l'unité de travail

Nombre d'agent

1

MAJ

oct-24

Rédacteur(s)

AP

Evolution des risques professionnels de l'unité de travail		COMMUNICATION - PROTOCOLE		EVALUATION DU RISQUE PROFESSIONNEL		Description du Risque Professionnel		Description du Risque Professionnel		Risque Professionnel		Tâches - Situations	
		CABINET		R						R			
		COMMUNICATION - PROTOCOLE		G F						G F			
		COMMUNICATION - PROTOCOLE		3 4						3 4			
		COMMUNICATION - PROTOCOLE		3 2						3 2			
		COMMUNICATION - PROTOCOLE		4 2						4 2			
		COMMUNICATION - PROTOCOLE		1 2						1 2			
		COMMUNICATION - PROTOCOLE		2 2						2 2			
		COMMUNICATION - PROTOCOLE		3 2						3 2			
		COMMUNICATION - PROTOCOLE		3 3						3 3			
		COMMUNICATION - PROTOCOLE		2 3						2 3			
		COMMUNICATION - PROTOCOLE		3 2						3 2			
		COMMUNICATION - PROTOCOLE		3 3						3 3			
		COMMUNICATION - PROTOCOLE		4 4						4 4			
		COMMUNICATION - PROTOCOLE		2 2						2 2			
		COMMUNICATION - PROTOCOLE		4 4						4 4			
		COMMUNICATION - PROTOCOLE		4 2						4 2			
		COMMUNICATION - PROTOCOLE		4 2						4 2			
Posture statique de travail liée aux tâches sur poste informatique		Amenagement de l'environnement (O) Chaise de bureau ergonomique (T) Espace réglable (H)		3		4		3		4		Formation PRAP (H)	
Communication, Protocole et Manification : Maintenance de charges lourdes : mise en place de l'environnement lors des réceptions, manipulation du matériel de communication...		Risques qui peuvent engendrer fatigue, douleurs, gêne fonctionnelle, tensions algues ou chroniques touchant le plus souvent l'appareil locomoteur		3		2		5		3		Matériel d'aide à la manutention (T) Formation PRAP (H) Mettre en place pour grosse livraison espace réception au 706 (lieu de stockage) (T) Mettre en place un protocole chargement/déchargement entre prestataires et CCPC (T)	
Télétravail   Posture statique de travail liée aux tâches sur poste		Manutention manuelle et posture de travail		4		2		3		4		Formation sur l'ergonomie, TMS (H) Mettre en place souris ergonomique (T)	
Missions avec Le Président et le Directeur de Cabinet : réunion du soir / reportage ...		Fatigue physique liée aux horaires atypiques. Qualité de vie personnel		1		2		2		1		Suffisante	
Découpage des affiches à l'aide d'un scalpel		Blessures, coupures...		2		2		4		2		Mettre en place un scalpel avec protection ainsi qu'une règle, à prévoir sur le budget 2025 (T)	
Télétravail   Travail sur écran		Utilisation d'écrans		3		2		6		3		Suffisante	
Massicotage		Phénomènes dangereux qui peuvent être à l'origine de blessures par l'action mécanique d'éléments de machinok, d'outils, de pièces, de charges, de projections de matériaux solides ou de fluides		3		3		9		3		Renforcer la signalétique (O) Vérification annuelle de l'outil (O) Formation à l'outil (H) Réaménagement de l'espace bureau (T)	
Utilisation d'un appareil photo		Fatigue visuelle, douleurs dorsolombaires		2		3		6		2		Appareil photo mieux adapté et plus léger (T) Achat de nouveaux objectifs (T)	
Déplacement dans les locaux : Sols glissants, obstructions Eclairage insuffisant		Risque de blessure causée par la chute de main pied, notamment entorse, fracture, lésation...		3		2		6		3		Formation SST (H)	
Déplacement à l'extérieur : Sols glissants, défectueux Encombrement Eclairage insuffisant		Chute de plain-pied, trébuchement, heurt		3		3		9		3		Formation SST (H)	
Déplacement dans les locaux : escaliers d'accès aux étages		Risques d'accidents liés à la perte d'équilibre d'une personne au droit d'une dénivellation et à sa chute dans le vide ou à sa réception sur une surface à un niveau inférieur ou sur le sol		4		4		9		4		Formation SST (H)	
Déplacement à l'extérieur : présence de dénivelés importants		Chute de hauteur		2		2		4		2		Formation SST (H)	
Trajet domicile - travail Trajets professionnels		Risques d'accidents de la route mais aussi risques liés aux vibrations, bruit, postures, chocs, psychosociaux doivent être associés		4		4		10		4		Vêtements réfléchissants en cas de déplacement la nuit (T) Formation au risque routier (H) Formation SST (H)	
Déplacements en mission : Conditions difficiles liées à la météo Conduite de nuit nombreux RDV sur la même journée		Risques d'accidents de la route mais aussi risques liés aux vibrations, bruit, postures, chocs, psychosociaux doivent être associés		4		2		8		4		Vêtements réfléchissants en cas de déplacement la nuit (T) Formation SST (H) Présence d'une trousse de secours (T) Mettre en place un plan de gestion de sauvegarde (O)	
Véhicule défilant (pneus sous gonflés, état des freins) ou insuffisamment équipés (absence de GPS, ABS, climatisation...)		Routiers		4		2		8		4		Tribunalité de l'entretien des véhicules (O) Contrôles réguliers des véhicules de la CCPC - Présence des pneus, remplir le livret nettoyage régulier des véhicules intérieur et extérieur (OT)	

Evolution des risques professionnels de l'unité de travail

COMMUNICATION - PROTOCOLE

EVALUATION DU RISQUE PROFESSIONNEL

DESCRIPTION DU RISQUE PROFESSIONNEL

RISQUE PROFESSIONNEL

TÂCHES - SITUATIONS

Nombre d'opé

2

MOYENS DE PREVENTION EXISTANTS

MATRISE

MAJ

oct-24

AP

MOYENS DE PREVENTION A METTRE EN PLACE

Evaluation des risques professionnels de l'unité de travail										
CABINET COMMUNICATION - PHOTO-COULE										
TACHES - SITUATIONS	RISQUE PROFESSIONNEL	DESCRIPTION DU RISQUE PROFESSIONNEL	EVALUATION DU RISQUE PROFESSIONNEL			MOYENS DE PREVENTION EXISTANTS	MAJ	Rédacteur(s)	2	AP
			G	F	R					
Usage d'appareil pendant la conduite (téléphone...)			4	1	4	Interdit l'usage d'appareil pendant la conduite (O)	Suffisante	Formation SST (H) Support pour téléphone portable (T)		MOYENS DE PREVENTION A METTRE EN PLACE
Consumation de stupéfiants, alcool et médicaments			4	1	4	Inhalé et la consommation de stupéfiants, alcool et médicaments (O) Ethylolet dans la voiture (T)	Suffisante	Formation SST (H)		
Ambiance thermique extrême	Environnement physique agressif	Risques liés à une exposition excessive au bruit ou à des températures extrêmes pouvant être une source d'inconfort ou peuvent provoquer des atteintes à la santé	2	2	4	Climatisation des locaux (T) Entretien des systèmes de climatisation (OT)	Suffisante			
Présence sur site	Ambiances climatiques	Risques liés aux inondations	4	2	8	Repas de secours, eau, lampe torche, radio, kits de camp, couverture de survie, vêtement de pluie, bottes (T H)	Insuffisante	Prestateur prévu pour mise en place d'un ZPM6 (T)		
Process non adaptés entraînant le risque	Incendie, explosion	Risques d'accident consécutifs à un incendie ou une explosion : blessures, brûlures...	4	1	4		Suffisante	Formation obligatoire et régulière à la sécurité incendie (H) Vérification maintenance (T) Mettre en place des exercices d'évacuation (O)		
Conducteur nu accessible au personnel, armoire électrique non fermée à clé, ligne électrique aérienne...	Electrique	Risques d'accident (brûlure ou blessure...) consécutifs à un contact avec un conducteur électrique ou une partie métallique sous tension, ou 2 conducteurs avec des potentiels différents	4	1	4	Vérification acquies des installations et du matériel (O) Identification du local électrique (O) Fermer le local électrique (O) Présence d'une équipe de secours (T)	Suffisante	Limiter les surtensions (multigrises en cascade, chauffage d'appoint...) (OT) Formation habilitation électrique (H)		
Impossibilité de modifier certains paramètres : luminosité de l'écran, taille des caractères...			2	4	8	Ergonomie du poste de travail (OT) Affichage sur écran (HT) Logiciels (O)	Suffisante			
Mobilier	Utilisation d'écrans	Utilisation d'écrans peut entraîner de la fatigue visuelle, une mauvaise posture	2	4	8	Ergonomie du poste de travail (OT) Aménagement du poste (O) Aménagement du plan de travail (O) Choix du matériel (T) Téléphone portable professionnel (T)	Suffisante			
Aménagement de l'espace difficile			2	4	8	Ergonomie du poste de travail (OT) Implantation globale du poste de travail (O) Organisation globale du travail (O) Réaménagement de l'espace bureau (T)	Insuffisante			
Intensité, complexité, durée du travail	RPS - Intensité et complexité du travail		3	4	12	Mis en place d'un alternant concernant l'intensité du travail (H)	Insuffisante	Rythme inverse		
Conciliation travail / vie privée	RPS - Horaires de travail difficiles		3	4	12		Suffisante			
Relation au public, contact avec la souffrance ou la détresse d'autrui	RPS - Espérances émotionnelles		1	1	1		Suffisante			
Motivation, ennui	RPS - Faible autonomie au travail		3	1	3		Suffisante			
Relations, reconnaissance, management, justice, violences internes, violences externes	RPS - Rapports sociaux au travail dégradés		2	2	4		Suffisante			
Conflits éthiques, qualité empêchée, travail inutile	RPS - Conflits de valeurs		3	2	6		Suffisante			
Insécurité de l'emploi, soutenabilité, changements	RPS - Insécurité de l'emploi et du travail		3	1	3		Insuffisante			

Evaluation des risques professionnels de l'unité de travail				Nombre d'opéré		MAJ		Rédacteur(s)	
CABINET : POLICE MUNICIPALE INTERCOMMUNALE				4		oct-24		AP	
TACHES - SITUATIONS	RISQUE PROFESSIONNEL	DESCRIPTION DU RISQUE PROFESSIONNEL	EVALUATION DU RISQUE PROFESSIONNEL			MOYENS DE PREVENTION EXISTANTS	MAJ	Rédacteur(s)	
			G	F	R				
Posture statique de travail lié aux tâches sur poste informatique			3	3	9	Arrangement de l'environnement (O) Formation PRAP (H)	Suffisante	MOYENS DE PREVENTION A METTRE EN PLACE	
Entretiens : Postures dynamiques, gestes répétitifs	Maintenance manuelle et posture de travail	Risques qui peuvent engendrer fatigue, douleurs, gêne fonctionnelle, lésions aiguës ou chroniques touchant le plus souvent l'appareil locomoteur	3	2	6	Procédures écrites (O) Matériel adapté et ergonomique (T) Formation PRAP (T) Formation aux procédures (H) Travail en binôme (O) Formation PRAP (H)	Suffisante		
Maintenance de charges lourdes			3	3	9	Stockage des munitions et des armes dans des armoires fortes (OT) Rangement en service dans l'étui réglementaire (HT) Formation continue au tir et au manœuvre, ainsi qu'à la sécurité de l'arme (H) EPI : Gilet par balles (T) Achat d'un pistolet propulsion électrique (PE) (HT) Formation pour pistolet propulsion électrique (H)	Suffisante		
Port d'arme	Equipements de travail	Phénomènes dangereux qui peuvent être à l'origine de blessures par l'action mécanique d'éléments de machines, d'outils, de pièces, de charges, de projections de matériaux solides ou de fluides	4	4	16	Port des EPI (T) Spécialisation "sol glissant" par le personnel d'entretien (O) Sols et éclairage adaptés (T/O) Limitation de l'encombrement au sol (O) Sensibilisation aux déplacements calmes (H) Formation SST (H)	Suffisante	Prevoir recyclage SST 2024 (H)	
Déplacement dans les locaux : Sols glissants, défectueux Encombrement Éclairage insuffisant	Chute de plain-pied, trebuchement, heurt	Risque de blessure causée par la chute de plain pied, notamment entorse, fracture, luxation...	3	4	12	Port des EPI (T) Sensibilisation aux déplacements calmes (H) Formation SST (H)	Suffisante	Prevoir recyclage SST 2024 (H)	
Déplacement à l'extérieur : Sols glissants, défectueux Encombrement Éclairage insuffisant			3	4	12	Port des EPI (T) Sensibilisation aux déplacements calmes (H) Formation SST (H)	Suffisante	Prevoir recyclage SST 2024 (H)	
Déplacement dans les locaux : escaliers d'accès aux étages			4	4	16	Port des EPI (T) Sensibilisation aux déplacements calmes (H) Formation SST (H)	Suffisante	Prevoir recyclage SST 2024 (H)	
Chute de hauteur		Risques d'accident liés à la perte d'équilibre d'une personne au droit d'une dénivellation et à sa chute dans le vide ou à sa réception sur une surface à un niveau inférieur ou sur le sol	4	4	16	Port des EPI (T) Sensibilisation aux déplacements calmes (H) Formation SST (H)	Suffisante	Prevoir recyclage SST 2024 (H)	
Interventions imposant la prise de risque			4	2	8	Port des EPI (T) Intervention en binôme (O) Formation SST (H)	Suffisante	Prevoir recyclage SST 2024 (H)	
Trajets domicile - travail Trajets professionnels			4	4	16	Permis de conduire (H) Maîtrise du code de la route (H) Piétons : Maîtrise du code de la route (H) Voitures : Permis de conduire (H) Maîtrise du code de la route (H) Trousse de secours (T) Procédures adaptées (O) Triangle et gilet fluo (T) Formation au risque routier (H) Formation SST (H) Piétons : Maîtrise du code de la route (H)	Suffisante	Vêtements réfléchissants en cas de déplacement la nuit (T) Formation au risque routier (H) Formation SST (H)	
Déplacements en mission : Conditions difficiles liées à la météo Conduite de nuit	Routiers	Risques d'accidents de la route mais aussi risques liés aux vibrations, bruits, postures, chronique, psychosociaux doivent être assurés.	4	4	16	Permis de conduire (H) Maîtrise du code de la route (H) Trousse de secours (T) Procédures adaptées (O) Triangle et gilet fluo (T) Formation au risque routier (H) Formation SST (H) Piétons : Maîtrise du code de la route (H)	Suffisante	Mise en place d'un plan de gestion de sa vigilance (OT) Prevoir recyclage SST 2024 (H)	
Véhicule défilant (pneus sous pontes, état des freins) ou insuffisamment équipés (absence de GPS, ABS, climatisation...)			4	4	16	Entretien régulier des véhicules (T) Équipements adaptés au besoin (T)	Suffisante		
Usage d'appareil pendant la conduite (téléphone...)			4	2	8	Interdiction l'usage d'appareil pendant la conduite (O) Équipage en binôme (O) Formation au risque routier (H) Formation SST (H)	Suffisante	Prevoir recyclage SST 2024 (H)	

TACHES - SITUATIONS		RISQUE PROFESSIONNEL	DESCRIPTION DU RISQUE PROFESSIONNEL	EVALUATION DU RISQUE PROFESSIONNEL			Nombre d'agent		MAJ	Réducteurs(s)
				G	F	R	4		oci-24	AP
				MOYENS DE PREVENTION EXISTANTS			MAITRISE			MOYENS DE PREVENTION A METTRE EN PLACE
	Consommation de stupéfiants, alcool et médicaments			4	1	4	Interdire la consommation de stupéfiants, alcool et médicaments (O) Échylotés dans la voiture (T) Formation au risque routier (H) Formation SST (H)		Suffisante	Prévoir recyclage SST 2024 (H)
	Utilisation de produits concernés par l'étiquetage sur les produits chimiques			3	3	9	Formation à l'utilisation des équipements (gaz lacrymogène) (H) Formation aux risques chimiques (H) EPI adaptés (T)		Suffisante	
	Manipulation des produits chimiques	Produits chimiques, gaz et poussières, déchets	Risques d'intoxication, d'allergie, de brûlure... par inhalation, injection ou contact cutané avec des produits	4	2	8	EPI adaptés (T) Formation aux risques chimiques (H)		Suffisante	
	Stockage des produits chimiques			3	2	6	Sensibilisation au risque chimique (H)		Suffisante	
	Intervention sur la voie publique		Risques liés à une exposition excessive au bruit ou à des températures extrêmes pouvant être une source d'inconfort ou peuvent provoquer des atteintes à la santé	2	4	8	Trousse de 1er secours (T) Gilets fluo et EPC (T) SMA (T) Port de la tenue complète (T) Gilet par balles (T) Formation SST (H)		Suffisante	Vaccinations adaptées (O) Formation concernant la gestion des animaux (H) Prévoir recyclage SST 2024 (H)
	Ambiance thermique extrême	Environnement physique agressif		2	2	4	A l'intérieur : Climatisation des locaux (T) Entretien des systèmes de climatisation (OT) A l'extérieur : Assurer l'hydratation suffisante des agents (HQT)		Insuffisante	Création d'une douche facilement réalisable (OH)
	Présence sur site	Ambiances climatiques	Risques liés aux inondations	4	2	8	Repas de secours, eau, lit de camp, couverture de survie, radio, lampe torche vêtement de pluie (TH)		Insuffisante	Prévoir recyclage SST 2024 (H)
	Utilisation de produits étiquetés inflammables, explosifs ou comburants			4	1	4	Mise en place des extincteurs (T)		Suffisante	Prévoir recyclage sécurité incendie et extincteurs (H)
	Intervention sur sites à risque non maîtrisé	Incendie, explosion	Risques d'accident (brûlure ou blessure...) consécutifs à un incendie ou une explosion	4	1	4	Trousse de 1er secours (T) Gilets fluo et EPC (T) Port de la tenue complète (T)		Suffisante	Prévoir recyclage sécurité incendie et extincteurs (H)
	Process non adaptés entraînant le risque			4	1	4	Vérification annuelle des installations et du matériel (O) Identification du local électrique (O) Fermer le local électrique (O) Présence d'une trousse de secours (T)		Suffisante	Formation habilitation électrique (H)
	Conducteur nu accessible au personnel : armoire électrique non fermée à clé, ligne électrique aérienne...	Électrique	Risques d'accident (brûlure ou blessure...) consécutifs à un contact avec un conducteur électrique ou une partie métallique sous tension, ou 2 conducteurs avec des potentiels différents	2	4	8	Ergonomie du poste de travail (OT) : Affichage sur écran (HT) Logiciels (O)		Suffisante	
	Impossibilité de modifier certains paramètres : luminosité de l'écran, taille des caractères...			2	4	8	Ergonomie du poste de travail (OT) : Aménagement du poste (O) Aménagement du plan de travail (O) Choix du matériel (T)		Suffisante	
	Mobilier	Utilisation d'écrans	L'utilisation d'écrans peut entraîner de la fatigue visuelle, une mauvaise posture	2	4	8	Ergonomie du poste de travail (OT) : Implémentation globale du poste de travail (O) Organisation globale du travail (O)		Suffisante	
	Agencement de l'espace difficile			3	4	12			Suffisante	
	Intensité, complexité, durée du travail	RPS - Intensité et complexité du travail		3	4	12			Suffisante	
	Conciliation travail / Vie privée	RPS - Horaires de travail difficiles		3	4	12			Suffisante	

Envoyé en préfecture le 17/12/2024

Reçu en préfecture le 17/12/2024

Publié le 17/12/2024



ID : 030-243000593-20241211-DL2024\_12\_139-DE



Évaluation des risques professionnels de l'unité de travail							
CABINET POLICE MUNICIPALE INTERCOMMUNALE							
TACHES - SITUATIONS	RISQUE PROFESSIONNEL	DESCRIPTION DU RISQUE PROFESSIONNEL	ÉVALUATION DU RISQUE PROFESSIONNEL			MAJ	Rédacteur(s)
			G	F	R		
Relation au public, contact avec la souffrance ou la détresse d'autrui	RPS - Exigences émotionnelles.		3	2	6	oct-24	AP
Monotonie, ennui	RPS - Faible autonomie au travail		3	1	3		MOYENS DE PREVENTION EXISTANTS
Relations, reconnaissance, management, justice, violences internes, violences externes	RPS - Rapports sociaux au travail dégradés		3	3	9		MATRISE
Conflits éthiques, qualité empêchée, travail inutile	RPS - Conflits de valeurs		3	2	6		Suffisante
Insécurité de l'emploi, soutenabilité, changements	RPS - Insécurité de l'emploi et du travail		3	3	9		Suffisante

Evolution des risques professionnels de l'unité de travail		Nombre d'agent		M-A-J		Rédacteur(s)	
DIRECTION GENERALE DES SERVICES							
TACHES - SITUATIONS	RISQUE PROFESSIONNEL	EVALUATION DU RISQUE PROFESSIONNEL			MAJ	MOYENS DE PREVENTION A METTRE EN PLACE	
		G	F	R	oct-24	AP	
Posture statique de travail lié aux tâches sur poste informatique	Manutention manuelle et posture de travail	4	4	6	Suffisante	formation PMSD (H)	
Déplacement dans les locaux : Sois glissants, défectueux Encombrement Eclairage insuffisant	Chute de plain-pied, trébuchement, heurt	2	3	6	Suffisante	Formation SST (H)	
Déplacement à l'extérieur : Sois glissants, défectueux Encombrement Eclairage insuffisant		2	3	6	Suffisante	Formation SST (H)	
Trajets domicile - travail Trajets professionnels		4	3	6	Insuffisante	Vêtements réfléchissants en cas de déplacement la nuit (T) Formation au risque routier (H) Formation SST (H)	
Déplacements en mission : Conditions difficiles liées à la météo Conduite de nuit nombreux RDV sur la même journée		4	3	6	Insuffisante	Vêtements réfléchissants en cas de déplacement la nuit (T) Formation au risque routier (H) Formation SST (H) Mise en place d'un plan de gestion de sauvegarde (OH)	
Véhicule défilant (pneus sous gonflés, état des freins) ou insuffisamment équipés (absence de GPS, ABS, climatisation...)	flouteurs	4	2	6	Suffisante		
Usage d'appareil pendant la conduite (téléphone...)		4	2	6	Insuffisante	Formation au risque routier (H) Formation SST (H) Kit mains libres (T) Support de téléphone (T)	
Consommation de stupéfiants, alcool et médicaments		4	1	4	Insuffisante	Formation au risque routier (H) Formation SST (H)	
Ambiance thermique extrême	Environnement physique agressif	2	2	4	Suffisante		
Présence sur site	Ambiances climatiques	4	2	8	Insuffisante	Prestataire prévu pour mise en place d'un PPMS (T)	
Process non adaptés entraînant le risque	Incendie, explosion	4	1	4	Insuffisante	Formation obligatoire et régulière à la sécurité incendie (H) Mise en place des procédures (O) Exercices d'évacuation (O)	
Conducteur non accessible au personnel : armoire électrique non fermée à clé, ligne électrique aérienne...	Electrique	4	1	4	Insuffisante	Formation habilitation électrique (H)	

Evaluation des risques professionnels de l'unité de travail				Nombre d'agent		Rédacteur(s)	
DIRECTION GÉNÉRALE DES SERVICES				1		AP	
				MAJ oct-24		MOYENS DE PREVENTION EXISTANTS	
TACHES - SITUATIONS	RISQUE PROFESSIONNEL	DESCRIPTION DU RISQUE PROFESSIONNEL	EVALUATION DU RISQUE PROFESSIONNEL			M.A.J	
			G	F	R		
Impossibilité de modifier certains paramètres : luminosité de l'écran, taille des caractères...	Utilisation d'écrans	L'utilisation d'écrans peut entraîner de la fatigue visuelle, une mauvaise posture	2	4	8	Suffisante	
			2	4	8		
Agencement de l'espace difficile	RPS - Intensité et complexité du travail	troubles de la concentration, fatigue, stress	2	4	8	Suffisante	
			2	4	8		
Intensité, complexité, durée du travail	RPS - Horaires de travail difficiles	fatigue, stress	3	4	12	Insuffisante	Mise en place de temps de gestion de dossier hors connexion mails et téléphonique, mise en place
Conciliation travail / vie privée	RPS - Exigences émotionnelles	stress, incivilités, violences externes,	3	4	12	Insuffisante	Protocole agression-sensibilisation protection fonctionnelle, mettre en place des outils d'alerte
Relation au public, contact avec la souffrance ou la détresse d'autrui	RPS - Faible autonomie au travail	Ennui	3	1	3	Insuffisante	Formation agent, GPEC
Monotonie, ennui	RPS - Rapports sociaux au travail dégradés	stress, incivilités, violences internes,	3	3	9	Insuffisante	Procédure harcèlement - sensibilisation par le CDG ou CNFPT
Relations, reconnaissance, management, justice, violences internes, violences externes	RPS - Conflits de valeurs	stress	3	4	12	Insuffisante	
Conflits éthiques qualité empêchée, travail inutile	RPS - Insécurité de l'emploi et du travail	stress	3	4	12	Insuffisante	GPEC
Insécurité de l'emploi, soutenabilité, changements							

Evolution des risques professionnels de l'unité de travail		Nombre d'agent		Réducteur(s)				
DIRECTION GENERALE DES SERVICES - CULTURE ET PATRIMOINE NATUREL		1		AP				
TACHES - SITUATIONS	RISQUE PROFESSIONNEL	DESCRIPTION DU RISQUE PROFESSIONNEL	EVALUATION DU RISQUE PROFESSIONNEL			MAJ	MOYENS DE PREVENTION EXISTANTS	MOYENS DE PREVENTION A METTRE EN PLACE
			G	F	R			
Posture statique de travail lié aux tâches sur poste informatique	Maintenance manuelle et posture de travail	Risques qui peuvent engendrer fatigue, douleurs, gêne fonctionnelle, lésions algues ou chroniques touchant le plus souvent l'appareil locomoteur	3	3	9	Suffisante	Aménagement de l'environnement (O) Chaise de bureau ergonomique (T) Repose pieds et souris ergonomique (T-H)	
Entretien : Postures dynamiques, gestes répétitifs			3	3	9	Suffisante	Procédures écrites (O) Matériel adapté et ergonomique (T)	Formation PPAP (H) Formation aux procédures (H)
Déplacement dans les locaux : Sols glissants, défectueux Encombrement Eclairage insuffisant	Chute de plain-pied, trébuchement, heurt	Risque de blessure causées par la chute de plain pied, notamment entorse, fracture, luxation...	3	4	12	Suffisante	Signalisation "sol glissant" par le personnel d'entretien (O) Sols et éclairage adaptés (T/O) Limitation de l'encombrement au sol (O) Sensibilisation aux déplacements calmes (H)	Formation PPAP (H) Formation SST (H)
Déplacement à l'extérieur : Sols glissants, défectueux Encombrement Eclairage insuffisant	Chute de hauteur	Risques d'accident lié à la perte d'équilibre d'une personne au droit d'une dénivelation et à sa chute dans le vide ou à sa réception sur une surface à un niveau inférieur ou sur le sol	3	3	9	Suffisante	Sensibilisation aux déplacements calmes (H) Bottes pour déplacement dans les marais (T)	Adapter sa tenue en fonction des rendez-vous extérieurs (H) Formation SST (H)
Déplacement dans les locaux : escaliers, d'accès, aux étages			3	3	9	Suffisante	Limiter les déplacements entre les différents étages (O) Rampes (T) Ascenseur (T) Sensibilisation aux déplacements calmes (H)	Formation SST (H)
Déplacement à l'extérieur : présence de dénivelés importants			3	3	9	Suffisante	Limiter les déplacements dans des zones à risque (O) Sensibilisation aux déplacements calmes (H)	Formation SST (H)
Trajets domicile - travail Trajets professionnels			4	4	16	Suffisante	Voitures : Permis de conduire (H) Sensibilisation au code de la route (H) Piétons : Sensibilisation au code de la route (H) Vélo : Sensibilisation à l'utilisation du vélo (H) Accessoires de sécurité : casque - sac à dos - gilet réfléchissant (H)	Vêtements réfléchissants en cas de déplacement la nuit (T) Formation à l'éco conduite (H) Formation SST (H)
Déplacements en mission : Conditions difficiles liées à la météo Conduite de nuit nombreux RDV sur la même journée	Routiers	Risques d'accidents de la route mais aussi risques liés aux vibrations, bruits, postures, clinique psychosociaux doivent être associés.	4	2	8	Suffisante	Voitures : Permis de conduire (H) Sensibilisation au code de la route (H) Piétons : Sensibilisation au code de la route (H) Vélo : Sensibilisation à l'utilisation d'un vélo (H) Accessoires : casque - panier - sac à dos	Vêtements réfléchissants en cas de déplacement la nuit (T) Formation au risque routier (H) Formation SST (H) Présence d'une trousse de secours (T) Mise en place d'un plan de gestion de sauvegarde (OH)
Véhicule défilant (pneus sous gonflés, état des freins) ou insuffisamment équipés (absence de GPS, ABS, climatisation...)			4	2	8	Suffisante	Entretien régulier des véhicules (O) Equipements adaptés au besoin (T) Contrôles réguliers des véhicules de la CCPC - Pression des pneus, remplir le lave glace, nettoyage régulier des véhicules intérieur et extérieur (TH)	Trappabilité de l'entretien des véhicules (O)
Usage d'appareil pendant la conduite (téléphone...)			4	3	12	Suffisante	Interdire l'usage d'appareil pendant la conduite (O)	Formation au risque routier (H) Formation SST (H)
Consommation de stupéfiants, alcool et médicaments.			4	2	8	Insuffisante	Interdire la consommation de stupéfiants, alcool et médicaments (O)	Ethyltest dans la voiture (T) Formation au risque routier (H) Formation SST (H)
Ambiance thermique extrême	Environnement physique agressif	Risques liés à une exposition excessive au bruit ou à des températures extrêmes pouvant être une source d'inconfort ou peuvent provoquer des atteintes à la santé	2	2	4	Suffisante	Climatisation des locaux (T) Entretien des systèmes de climatisation (OT)	

Evaluation des risques professionnels de l'unité de travail										
TACHES - SITUATIONS	RISQUE PROFESSIONNEL	DESCRIPTION DU RISQUE PROFESSIONNEL	EVALUATION DU RISQUE PROFESSIONNEL						MAJ	Rédacteur(s)
			MOYENS DE PREVENTION EXISTANTS							
			G	F	R	R				
DIRECTION GÉNÉRALE DES SERVICES : CULTURE ET PATRIMOINE NATUREL										
Présence sur site.	Ambiances climatiques	Risques liés aux inondations	4	2	5			1	AP	MOYENS DE PREVENTION A METTRE EN PLACE
Activité dans les localisations marécageuses.	Noyades	Travaux de mer, rivières, marécages	4	2	6					Précaire prévenu pour mise en place d'un IPPMS (T)
Process non adaptés entraînant le risque	Incendie, explosion	Risques d'accident consécutifs à un incendie ou une explosion : blessures, brûlures...	4	2	6					Gilet de sauvetage (T) EPI (T) Maîtrise l'utilisation du bateau (T)
Conducteur nu accessible au personnel : armoire électrique non fermée à clé, ligne électrique aérienne...	Electrique	Risques d'accident (brûlure ou blessure...) consécutifs à un contact avec un conducteur électrique ou une partie métallique sous tension, ou 2 conducteurs avec des potentiels différents	4	1	4					Formation obligatoire et régulière à la sécurité incendie (H) Mise en place des procédures (O) Mettre en place exercices d'évacuation (OH)
Impossibilité de modifier certains paramètres : luminosité de l'écran, taille des caractères...			2	4	8					Limiter les surtensions (multiprise en cascade, chauffage d'appoint...) (OT) Formation habilitation électrique (H)
Mobilier	Utilisation d'écrans	L'utilisation d'écrans peut entraîner de la fatigue visuelle, une mauvaise posture	2	4	8					Suffisante
Agencement de l'espace difficile			2	4	8					Suffisante
Intensité, complexité, durée du travail	RPS - Intensité et complexité du travail		3	4	12					Suffisante
Conciliation travail / vie privée	RPS - Horaires de travail difficiles		3	4	12					Suffisante
Relation au public, contact avec la souffrance ou la détresse d'autrui	RPS - Exigences émotionnelles		3	2	6					Suffisante
Monotonie, ennui	RPS - Faible autonomie au travail		3	1	3					Suffisante
Relations, reconnaissance, management, justice, violences internes, violences externes	RPS - Rapports sociaux au travail dégradés		3	3	9					Suffisante
Conflits éthiques qualité empêchée, travail inutile	RPS - Conflits de valeurs		3	2	6					Suffisante
Insécurité de l'emploi, soutenabilité, changements	RPS - Insécurité de l'emploi et du travail		3	3	9					Suffisante

Evolution des risques professionnels de l'unité de travail				Nombre d'agent	MAJ	Réducteur(s)	
TACHES - SITUATIONS	RISQUE PROFESSIONNEL	DESCRIPTION DU RISQUE PROFESSIONNEL	EVALUATION DU RISQUE PROFESSIONNEL			MOYENS DE PREVENTION EXISTANTS	AP
			G	F	R		
Posture statique de travail liée aux tâches sur poste informatique			2	4	8	Aménagement de l'environnement (O) Chaise de bureau ergonomique (T)	
Entretien : Postures dynamiques, gestes répétitifs	Manutention manuelle et posture de travail	Risques qui peuvent engendrer fatigue, douleurs, gêne fonctionnelle, lésions aiguës ou chroniques touchant le plus souvent l'appareil locomoteur	2	4	8	Procédures écrites (O) Matériel adapté et ergonomique (T)	
Manutention de charges lourdes			3	1	3	Travail en binôme (O) Matériel d'aide à la manutention (T) En cas de charges lourdes, intervention du service paramédical (H)	
Télétravail : Posture statique de travail liée aux tâches sur poste			2	2	4	Aéragier son espace de travail (O) - Adopter les bonnes postures (H)	
Télétravail : Travail sur écran	Utilisation d'écrans	Risque visuelle	3	2	6	Ecran et clavier adaptés (O) Mise en place d'un clavier et d'un écran par le service informatique (DT)	
Accueil du public, standard téléphonique	Environnement physique agressif	Agressions verbales et/ou physiques, TMS, stress, charge mentale, burnout	3	4	12	Mise en place d'une pédale anti-agression à l'accueil (T) Mise en place d'un bouton pour ouverture de porte (T)	
Déplacement dans les locaux : Sois glissants, défectueux Encombrement Eclairage insuffisant		Risque de blessure causée par la chute de plain-pied, trébuchement, heurt lustration...	2	4	8	Signalisation "sol glissant" par le personnel d'entretien (O) Sois et éclairage adaptés (T/O) Limitation de l'encombrement au sol (O) Sensibilisation aux déplacements calmes (H)	
Déplacement à l'extérieur : Sois glissants, défectueux Encombrement Eclairage insuffisant	Chute de plain-pied, trébuchement, heurt		3	1	3	Sensibilisation aux déplacements calmes (H) Mise en place de détecteur de mouvement avec éclairage à l'extérieur côté parking (T)	
Déplacement dans les locaux : escaliers, accès aux étages		Risques d'accident liés à la perte d'équilibre d'une personne au droit d'une dénivellation et à sa chute dans le vide ou à la réception sur une surface à un niveau inférieur ou sur le sol	4	2	8	Limiter les déplacements entre les différents étages (O) Rampes (T) Accessoirs (T) Sensibilisation aux déplacements calmes (H)	
Déplacement à l'extérieur : présence de dénivelés importants	Chute de hauteur		3	1	3	Limiter les déplacements dans des zones à risque (O) Sensibilisation aux déplacements calmes (H)	
Classement, archivage : zones de stockage en hauteur			4	2	8	Mise à disposition d'une plateforme sécurisée ou d'un marchepied avec rampe (T) Formation SST (H)	
Trajets domicile - travail Trajets professionnels			4	4	16	Voitures : Permis de conduire (H) Sensibilisation au code de la route (H) Vêtements réfléchissants en cas de déplacement la nuit (T) Pédon : Sensibilisation au code de la route (H)	
Déplacements en mission : Conditions difficiles liées à la météo Conduite de nuit nombreux RDV sur la même journée	Routiers	Risques d'accidents de la route mais aussi risques liés aux vibrations, bruits, postures, chimique, psychosociaux peuvent être associés	4	2	8	Voitures : Permis de conduire (H) Sensibilisation au code de la route (H) Vêtements réfléchissants en cas de déplacement la nuit (T) Pédon : Sensibilisation au code de la route (H)	
Véhicule déficient (pneus sous gonflés, état des freins) ou insuffisamment équipés (absence de GPS, ABS, climatisation...)			4	2	8	Entretien régulier des véhicules (O) Équipements adaptés au besoin (T) Traçabilité de l'entretien des véhicules (O)	
Usage d'appareil pendant la conduite (téléphone...)		Interdire l'usage d'appareil pendant la conduite (O)	4	2	8	Formation au risque routier (H) Formation SST (H)	
Consommation de stupéfiants, alcool et médicaments		Interdire la consommation de stupéfiants, alcool et médicaments (O) Éthylotest dans la voiture (T)	4	1	4	Formation au risque routier (H) Formation SST (H)	

MOYENS DE PREVENTION A METTRE EN PLACE

Evolution des risques professionnels de l'unité de travail									
TACHES - SITUATIONS	RISQUE PROFESSIONNEL	DESCRIPTION DU RISQUE PROFESSIONNEL	EVALUATION DU RISQUE PROFESSIONNEL			MOTIFS DE PREVENTION EXISTANTS	MAJ	Redocheur(s)	MOTIFS DE PREVENTION A METTRE EN PLACE
			G	F	R				
Utilisation de produits concernés par l'étiquetage sur les produits chimiques	Produits chimiques, gaz et poussières, dérivés	Risques d'intoxication, d'allergie, de brûlure... par inhalation, ingestion ou contact cutané avec des produits	4	3	12	Mise en place d'extracteurs et contrôle annuel (T) Formation obligatoire manipulation des extracteurs (H)	Suffisante		
Manipulation des produits chimiques			4	3	12	Entretien Connaissance des FDS (O) EPI adaptés (T)	Suffisante		Formation aux risques chimiques (H)
Stockage des produits chimiques			4	3	12	Mise en place de consignes de sécurité pour le stockage des produits d'entretien au sous-sol (T) Stockage des produits d'entretien utilisés dans une armoire fermée à clé (T)	Suffisante		Mettre en place des bacs de rétention pour le stockage des produits (T)
Entretien des locaux	Travail isolé	Risques de chute de plain-pied, hauts, malabie, chute de hauteur, trebuchement	3	2	6	Mise en place d'un dispositif FTI-DATI travailleur isolé (OH)	Suffisante		Prévoir un deuxième dispositif FTI-DATI travailleur isolé (HO) Etudier pour améliorer les fils apparents dans les bureaux administratifs (T)
Ambiance lumineuse : insuffisante dans certains locaux	Environnement physique agressif	Risques liés à une exposition excessive au bruit ou à des températures extrêmes pouvant être une source d'inconfort ou peuvent provoquer des atteintes à la santé	2	4	8	Eclairage satisfaisant (T)	Suffisante		
Ambiance thermique extrême			3	7	4	Climatisation des locaux (T) Entretien des systèmes de climatisations (T)	Suffisante		
Présence sur site	Ambiances climatiques	Risques liés aux inondations	4	2	8	Repas de secours, eau, lampe torche, radio, kit de camp, couverture de survie, vêtement de pluie, bottes (T H)	Insuffisante		Prestataire prévu pour mise en place d'un PHMS (T)
Maintenance des portes coupe-feu	Inertie, explosion	Risques d'accident (brûlure, blessure...) consécutifs à un incendie ou une explosion	4	1	4	Mise en place et respect des procédures (HO) Vérification maintenance (T)	Insuffisante		Formation obligatoire et régulière à la sécurité incendie (H)
Process non adaptés entraînant le risque			4	1	4		Insuffisante		Formation obligatoire et régulière à la sécurité incendie (H) Mise en place des procédures (O) Exercices d'évacuation (OH)
Impossibilité de modifier certains paramètres : luminosité de l'écran, taille des caractères...			1	4	4	Ergonomie du poste de travail (OT) Affichage sur écran (HT) Logiciels (O) Trétabilité des études de poste (O)	Suffisante		
Mobilier	Utilisation d'écrans	L'utilisation d'écrans peut entraîner de la fatigue visuelle, une mauvaise posture	1	4	4	Ergonomie du poste de travail (OT) Aménagement du poste (O) Aménagement du plan de travail (O) Trétabilité des études de poste (O) Choix du matériel (T)	Suffisante		
Agencement de l'espace de travail			1	4	4	Ergonomie du poste de travail (OT) Implantation globale du poste de travail (O) Organisation globale du travail (O) Trétabilité des études de poste (O)	Suffisante		
Inertie, complexité, durée du travail	RPS - Inertie et complexité du travail		2	4	8	Mise en place du télétravail pour l'administratif (O) Mise en place de RTT pour les agents d'accueil (O)	Suffisante		
Conciliation travail / vie privée	RPS - Horaires de travail difficiles		2	4	8	Aménagement des horaires pour tout le service / Administratif, accueil et agents d'entretien (O)	Suffisante		
Relation au public, contact avec la souffrance ou la détresse d'autrui	RPS - Exigences émotionnelles		3	2	6		Suffisante		
Monotonie, ennui	RPS - Faible autonomie au travail		3	1	3		Suffisante		
Relations, reconnaissance, management, justice, violences internes, violences externes	RPS - Rapports sociaux au travail dégradés		3	1	3		Suffisante		
Conflits éthiques qualité empêchée, travail inutile	RPS - Conflits de valeurs		3	2	6		Suffisante		
Inécurité de l'emploi, soutenabilité, changements	RPS - Inécurité de l'emploi et du travail		3	3	9		Suffisante		

Evaluation des risques professionnels de l'unité de travail										
DIRECTION DE PÔLE ET PÔLE RESSOURCES ET MOYENS : Ressources humaines formation emploi et compétences										
TACHES - SITUATIONS	RISQUE PROFESSIONNEL	DESCRIPTION DU RISQUE PROFESSIONNEL	EVALUATION DU RISQUE PROFESSIONNEL			MOYENS DE PREVENTION EXISTANTS	MAJ	Rédacteur(s)	AP	MOYENS DE PREVENTION A METTRE EN PLACE
			G	F	R					
Posture statique de travail lié aux tâches sur poste informatique Entretien : Postures dynamiques, gestes répétitifs Maintenance de charges lourdes	Maintenance manuelle et posture de travail	Risques qui peuvent engendrer fatigue, douleurs, gêne fonctionnelle, lésions aiguës ou chroniques touchant le plus souvent l'appareil locomoteur	2	4	8	Aménagement de l'environnement (O) Chaise de bureau ergonomique (T) Formation PPDP (H)	Suffisante		AP	MOYENS DE PREVENTION A METTRE EN PLACE
			2	3	6					
			2	1	2					
Télétravail : Posture statique de travail lié aux tâches sur poste	Utilisation d'écrans	Risques qui peuvent engendrer fatigue, douleurs, gêne fonctionnelle, lésions aiguës ou chroniques touchant le plus souvent l'appareil locomoteur	4	2	8	Amenager son espace de travail (O) Adopter les bonnes postures (H) Formation sur l'ergonomie, TMS (H)	Suffisante			
Télétravail : Travail sur écran		Fatigue visuelle	3	2	6	Écran et clavier adaptés (T) Mise en place de clavier et d'un écran par le service informatique (H T)	Suffisante			
Déplacement dans les locaux : Sols glissants, défectueux Encombrement Éclairage insuffisant	Chute de plan, pied, trébuchement, heurt	Risque de blessure causée par la chute de plan, pied, notamment entorse, fracture, luxation...	3	3	9	Signalisation "sol glissant" par le personnel d'entretien (O) Sols et éclairage adaptés (T/O) Limitation de l'encombrement au sol (O) Sensibilisation aux déplacements calmes (H)	Suffisante			Formation SST (H)
			3	3	9					
Déplacement dans les locaux : escaliers d'accès aux étages			3	3	9	Sensibilisation aux déplacements calmes (H)	Insuffisante			Formation SST (H)
			3	3	9					
Déplacement à l'extérieur : présence de dénivelés importants	Chute de hauteur	Risques d'accident liés à la perte d'équilibre d'une personne au droit d'une dénivelation et à sa chute dans le vide ou à sa réception sur une surface à un niveau inférieur ou sur le sol	3	2	6	Limiter les déplacements dans des zones à risque (O) Sensibilisation aux déplacements calmes (H)	Suffisante			Formation SST (H)
			3	3	9					
Classement, archivage : zones de stockage en hauteur			3	3	9	Interdire l'utilisation d'échelles, escabeau, ou autre matériel non sécurisé (O)	Suffisante			Mise à disposition d'une plateforme sécurisée (T) Formation SST (H)
			3	3	9					
Trajets domicile : travail Trajets professionnels			4	4	16	Voitures : Permis de conduire (H) Sensibilisation au code de la route (H) Pétons : Sensibilisation au code de la route (H) Sensibilisation au code de la route (H)	Suffisante			Formation SST (H)
			4	2	8					
Déplacements en mission : Conditions difficiles (liés à la météo) Conduite de nuit nombreux RDV sur la même journée	Routiers	Risques d'accidents de la route mais aussi risques liés aux vibrations, bruits, postures, chimique, psychosociaux doivent être associés	4	2	8	Présence d'une trousse de secours (T) Entretien régulier des véhicules (O) Équipements adaptés au besoin (T) Contrôles réguliers des véhicules de la CCPC : Pression des pneus, remplir le lave glace, nettoyer régulier du véhicule intérieur et extérieur (O - T)	Suffisante			Mise en place d'un plan de gestion de sauvegarde (O - T)
			4	2	8					
Véhicule défectueux (pneus sous gonflés, état des freins) ou insuffisamment équipés (absence de GPS, ABS, climatisation...)			4	2	8		Suffisante			

Envoyé en préfecture le 17/12/2024

Reçu en préfecture le 17/12/2024

Publié le 17/12/2024



ID : 030-243000593-20241211-DL2024\_12\_139-DE



Evolution des risques professionnels de l'unité de travail										
DIRECTION DE PÔLE ET PÔLE RESSOURCES ET MOYENS : Ressources humaines, formation, emploi et compétences										
TACHES - SITUATIONS	RISQUE PROFESSIONNEL	DESCRIPTION DU RISQUE PROFESSIONNEL			EVALUATION DU RISQUE PROFESSIONNEL			MOYENS DE PREVENTION EXISTANTS	MAJ	Médicteur(s)
		G	F	R	G	F	R			
Usage d'appareil pendant la conduite (téléphone...)		4	1	4	Inscrire l'usage d'appareil pendant la conduite (O)			Suffisante	60 mètres libres (T) Support téléphone (T) Formation SST (H)	AP
Consommation de stupéfiants, alcool et médicaments		4	1	4	Inscrire la consommation de stupéfiants, alcool et médicaments (O) Ethylotest dans la voiture (T)			Suffisante	Formation SST (H)	MOYENS DE PREVENTION A METTRE EN PLACE
Ambiance lumineuse : insuffisante dans certains locaux	Environnement physique agressif	2	4	8	Risques d'atteintes à la santé si l'éclairage est inadéquat			Suffisante		
Ambiance thermique extrême		2	4	8	Risques liés à une exposition excessive au bruit ou à des températures extrêmes pouvant être une source d'inconfort ou peuvent provoquer des atteintes à la santé			Suffisante		
Présence sur site	Ambiances climatiques	4	2	8	Risques liés aux inondations			Insuffisante	Protocole prévu pour mise en place d'un PPMS (T)	
Process non adaptés entraînant le risque	Incendie, explosion	4	1	4	Risques d'accident (brûlure ou blessure...) consécutifs à un incendie ou une explosion			Suffisante	Formation obligatoire et régulière à la sécurité incendie (H) Vérification maintenance (O) Maître en place des exercices d'évacuation (T)	
Conducteur nu accessible au personnel : armoire électrique non fermée à clé	Electrique	4	1	4	Risques d'accident (brûlure ou blessure...) consécutifs à un contact avec un conducteur électrique ou une partie métallique sous tension, ou 2 conducteurs avec des potentiels différents			Suffisante	Limiter les surintensités (multiprises en cascade, chauffage d'appoint...) (OT) Formation habilitation électrique (H)	
Impossibilité de modifier certains paramètres : luminosité de l'écran, taille des caractères...		2	3	6				Suffisante		
Mobilier	Utilisation d'écrans	2	2	4	L'utilisation d'écrans peut entraîner de la fatigue visuelle, une mauvaise posture			Suffisante		
Agencement de l'espace difficile		2	2	4				Suffisante		
Intensité, complexité, durée du travail	RPS - Intensité et complexité du travail	3	3	9				Suffisante		
Conciliation travail / vie privée	RPS - Horaires de travail difficiles	3	3	9				Suffisante		
Relation au public, contact avec la souffrance ou la détresse d'autrui	RPS - Exigences émotionnelles	3	2	6				Suffisante		
Monotonie, ennui	RPS - Faible autonomie au travail	3	1	3				Suffisante		
Relations, reconnaissance, management, justice, violences internes, violences externes	RPS - Rapports sociaux au travail dégradés	3	2	6				Suffisante		
Conflits éthiques qualité empêchée, travail inutile	RPS - Conflits de valeurs	3	2	6				Suffisante		
Insécurité de l'emploi, soutenable, changements	RPS - Insécurité de l'emploi et du travail	3	2	6				Suffisante	Un contrat non titulaires (H)	

Evolution des risques professionnels de l'unité de travail				Nombre d'agent	MAJ	Rédacteur(s)	
TACHES - SITUATIONS	RISQUE PROFESSIONNEL	DESCRIPTION DU RISQUE PROFESSIONNEL	EVALUATION DU RISQUE PROFESSIONNEL		MOYENS DE PREVENTION EXISTANTS	MAJ	Rédacteur(s)
			G	F			
Posture statique de travail liée aux tâches sur poste informatique	Risque professionnel	Risques qui peuvent engendrer fatigue, douleurs, gêne fonctionnelle, lésions aiguës ou chroniques touchant le plus souvent l'appareil locomoteur	2	4	8	Suffisante	MOYENS DE PREVENTION A METTRE EN PLACE
			2	3	6		
Postures dynamiques, gestes répétitifs	Manutention manuelle et posture de travail	Risques qui peuvent engendrer fatigue, douleurs, gêne fonctionnelle, lésions aiguës ou chroniques touchant le plus souvent l'appareil locomoteur	2	1	2	Suffisante	Formation PPAF (H) Formation PPAF (H) Formation aux procédures (H)
Manutention de charges lourdes			2	1	2		
Travail sédentaire de travail lié aux tâches sur poste	Utilisation d'écrans	Fatigue visuelle	4	2	8	Suffisante	Travail en binôme (O) Formation PPAF (H)
Travail sur écran			3	2	6		
Regie - Casse	Environnement physique agressif	Stockage des fonds et transport de fond. Risques de vol dont vol avec violence/agression. Risque pecunier pour le régisseur titulaire	4	3	12	Suffisante	Formation sur l'ergonomie, TMS (H)
Déplacement dans les locaux : Sols glissants, defectueux Encroûtement Eclairage insuffisant	Chute de plain-pied, trebuchement, heurt	Risque de blessure causée par la chute de plain pied, notamment entorse, fracture, luxation...	3	4	12		
Déplacement dans les locaux : escaliers d'accès aux étages	Chute de hauteur	Risques d'accident liés à la perte d'équilibre d'une personne au droit d'une dénivelation et à sa chute dans le vide ou à sa réception sur une surface à un niveau inférieur ou sur le sol	3	2	6	Suffisante	Formation SST (H)
Déplacement à l'extérieur : présence de dénivelés importants			3	3	9		
Classement, archivage : zones de stockage en hauteur	Routiers	Risques d'accidents de la route mais aussi risques liés aux vibrations, bruits, postures, chimique, psychosociaux doivent être associés	3	3	9	Suffisante	Formation SST (H)
Trajet domicile - travail Trajets professionnels			4	4	16		
Déplacements en mission : Conditions difficiles liées à la météo Conduite de nuit nombreux RDV sur la même journée	Routiers	Risques d'accidents de la route mais aussi risques liés aux vibrations, bruits, postures, chimique, psychosociaux doivent être associés	4	2	8	Suffisante	Formation SST (H) Mise en place d'un plan de gestion de savoir-être (O-T)
Véhicule défilant (pneus sous gonflés, état des freins) ou insuffisamment équipés (absence de GPS, ABS, climatisation...)			4	2	8		

Envoyé en préfecture le 17/12/2024

Reçu en préfecture le 17/12/2024

Publié le 17/12/2024

ID : 030-243000593-20241211-DL2024\_12\_139-DE





Évaluation des risques professionnels de l'unité de travail									
TÂCHES - SITUATIONS	RISQUE PROFESSIONNEL	DESCRIPTION DU RISQUE PROFESSIONNEL	ÉVALUATION DU RISQUE PROFESSIONNEL				MOYENS DE PREVENTION EXISTANTS	MAJ	Rédacteur(s)
			G	F	R	R			
POLE RESSOURCES ET MOYENS : finances et Comptabilité									
Nombre d'opé : 3									
Usage d'appareil pendant la conduite (téléphone...)			4	1	4		Suffisante		MOYENS DE PREVENTION A METTRE EN PLACE
Consommation de stupéfiants, alcool et médicaments			4	1	4		Suffisante		Formation SST (H) Formation SST (H)
Ambiance lumineuse : insuffisante dans certains locaux	Environnement physique	Risques liés à une exposition excessive au bruit ou à des températures extrêmes pouvant être une source d'inconfort ou peuvent provoquer des atteintes à la santé	2	4	8		Suffisante		
Ambiance thermique extrême			2	4	8		Suffisante		
Présence sur site	Ambiances climatiques	Risques liés aux inondations	4	2	8		Insuffisante		Prestation prévu pour mise en place d'un PPMS (T)
Utilisation de produits étiquetés inflammables, explosifs ou combustibles			4	1	4		Suffisante		Formation obligatoire et régulière à la sécurité incendie (H)
Non maintenance des portes coupe-feu	Incendie, explosion	Risques d'accident (brûlure ou blessure...) consécutifs à un incendie ou une explosion	4	1	4		Suffisante		Formation obligatoire et régulière à la sécurité incendie (H)
Process non adaptés entraînant le risque			4	1	4		Suffisante		Formation en place exercices d'évacuation incendie (T)
Conducteur nu accessible au personnel : armoire électrique non fermée à clé	Électrique	Risques d'accident (brûlure ou blessure...) consécutifs à un contact avec un conducteur électrique ou une partie métallique sous tension, ou 2 conducteurs avec des potentiels différents	4	1	4		Suffisante		Limitier les surtensions (multiprises en cascade, chauffage d'appoint...)(OT) Formation habilitation électrique (H)
Impossibilité de modifier certains paramètres : luminosité de l'écran, taille des caractères...			2	3	6		Suffisante		
Mobilier	Utilisation d'écrans	Risques d'accident (brûlure ou blessure...) consécutifs à un contact avec un conducteur électrique ou une partie métallique sous tension, ou 2 conducteurs avec des potentiels différents	2	2	4		Suffisante		
Agencement de l'espace difficile			2	2	4		Suffisante		
Intensité, complexité, durée du travail	RPS - Intensité et complexité du travail		4	3	12		Insuffisante		Agent en arrêt de travail prolongé, effectif réduit, surcharge de travail renfort pour le service (H)
Conciliation travail / Vie privée	RPS - Horaires de travail difficiles		3	3	9		Suffisante		
Relation au public, contact avec la souffrance ou la détresse d'autrui	RPS - Exigences émotionnelles		3	2	6		Suffisante		
Monotonie, ennui	RPS - Faible autonomie au travail		3	1	3		Suffisante		
Relations, reconnaissance, management, justice, violences internes, violences externes	RPS - Rapports sociaux au travail dégradés		4	3	12		Insuffisante		Prévoir le remplacement du Responsable de service suite à son départ 2023 (H)
Conflits éthiques qualifiés empêchés, travail inutile	RPS - Conflits de valeurs		3	2	6		Suffisante		
Insécurité de l'emploi, soutenabilité, changements	RPS - Insécurité de l'emploi et du travail		3	2	6		Suffisante		

Evolution des risques professionnels de l'unité de travail									
TACHES - SITUATIONS	RISQUE PROFESSIONNEL	DESCRIPTION DU RISQUE PROFESSIONNEL	EVALUATION DU RISQUE PROFESSIONNEL			MOYENS DE PREVENTION EXISTANTS	MAJ	Rédacteur(s)	
			G	F	R				
Posture statique de travail liée aux tâches sur poste informatique  Entretien : Postures dynamiques, gestes répétitifs	Manutention manuelle et posture de travail	Risques qui peuvent engendrer fatigue, douleurs, gêne fonctionnelle, lésions aiguës ou chroniques touchant le plus souvent l'appareil locomoteur	2	4	8	Aménagement de l'environnement (O) Chaise de bureau ergonomique (T)	oct-24	AP	
			2	3	5				
Manutention de charges lourdes		Travail en binôme (O) Matériel d'aide à la manutention (T)	2	1	2	Formation PPAP (H) Formation aux procédures (H)			
			2	1	2				
"Télétravail" : Posture statique de travail liée aux tâches sur poste		Risques qui peuvent engendrer fatigue, douleurs, gêne fonctionnelle, lésions aiguës ou chroniques touchant le plus souvent l'appareil locomoteur	4	2	8	Formation sur l'ergonomie, TMS (H)			
Télétravail : Travail sur écran	Utilisation d'écrans	Fatigue visuelle	3	2	6	Ecran et clavier adaptés (O) Mise en place de clavier et d'un écran par le service informatique (T)			
Déplacement dans les locaux : Sols glissants, déflecteurs Encombrement Éclairage insuffisant	Chute de plain-pied, trébuchement, heurt	Risque de blessure causée par la chute de plain pied, notamment entorse, fracture, luxation...	3	4	12	Signalisation "sol glissant" par le personnel d'entretien (O) Sols et éclairage adaptés (T/O) Limitation de l'encombrement au sol (O) Sensibilisation aux déplacements calmes (H)	Suffisante		
			3	4	12				
Déplacement à l'extérieur : Sols glissants, déflecteurs Encombrement Éclairage insuffisant		Risque de blessure causée par la chute de plain pied, notamment entorse, fracture, luxation...	3	4	12	Sensibilisation aux déplacements calmes (H)	Insuffisante	Formation SST (H)	
			3	3	9	Formation SST (H)	Suffisante		
Déplacement à l'extérieur : présence de dénivelés importants	Chute de hauteur	Risques d'accident liés à la perte d'équilibre d'une personne au droit d'une dénivellation et à sa chute dans le vide ou à sa réception sur une surface à un niveau inférieur ou sur le sol	3	2	6	Interdire l'utilisation d'échelles, escabeau, ou autre matériel non sécurisé (O)	Suffisante		
			3	2	6				
Classement, archivage : zones de stockage en hauteur		Risques d'accidents de la route mais aussi risques liés aux vibrations, bruits, postures, chimiques, psychosociaux doivent être associés	3	3	9	Interdire l'utilisation d'échelles, escabeau, ou autre matériel non sécurisé (O)	Suffisante	Mise à disposition d'une plateforme sécurisée (T) Formation SST (H)	
			3	3	9				
Trajets domicile - travail Trajets professionnels		Voitures : Permis de conduire (H) Sensibilisation au code de la route (H) Pneus : Sensibilisation au code de la route (H)	4	4	16	Formation SST (H)	Suffisante		
			4	4	16				
Déplacements en mission : Conditions difficiles liées à la météo Conduite de nuit nombreux RDV sur la même journée	Routiers	Voitures : Permis de conduire (H) Sensibilisation au code de la route (H) Présence d'une trousse de secours (T) Pneus : Sensibilisation au code de la route (H)	4	2	8	Formation SST (H) Mise en place d'un plan de gestion de sauvegarde (O - T)	Suffisante		
			4	2	8				
Vehicule déballant (pneus sous gonflés, état des freins) ou insuffisamment équipés (absence de GPS, ABS, climatisation...)		Entretien régulier des véhicules (O) Équipements adaptés au besoin (T) Stabilité de l'entretien des véhicules (T)	4	2	8	Formation SST (H)	Suffisante		
			4	2	8				
Usage d'appareil pendant la conduite (téléphone...)		Interdire l'usage d'appareil pendant la conduite (O)	4	1	4	Formation SST (H)	Suffisante		

Évaluation des risques professionnels de l'unité de travail									
TÂCHES - SITUATIONS	RISQUE PROFESSIONNEL	DESCRIPTION DU RISQUE PROFESSIONNEL	ÉVALUATION DU RISQUE PROFESSIONNEL			MOYENS DE PREVENTION EXISTANTS	Niveau d'agent	MAJ	Médicteur(s)
			G	F	R				
Consumation de stupéfiants, alcool et médicaments			4	1	4	Inhiber la consommation de stupéfiants, alcool et médicaments (O) Éthylotest dans la voiture (T)	3	oct-24	AD
Ambiance lumineuse : insuffisante dans certains locaux	Environnement physique agressif	Risques liés à une exposition excessive au bruit ou à des températures extrêmes pouvant être une source d'inconfort ou peuvent provoquer des atteintes à la santé	2	4	8	Climatisation des locaux (T) Entretien des systèmes de climatisation (T)		Suffisante	Formation SST (H) Assurer un éclairage satisfaisant (T)
Ambiance thermique extrême			2	4	8	Repas de secours, eau, lampe torche, radio, lit de camp, couverture de survie, vêtement de pluie, bottes (T,H)		Suffisante	Prestaire prévu pour mise en place d'un PPIMS (T)
Présence sur site	Ambiances climatiques	Risques liés aux inondations	4	2	8	Mise en place des extincteurs (T)		Suffisante	Formation obligatoire et régulière à la sécurité incendie (H) Mettre en place des exercices d'évacuation incendie (HT)
Utilisation de produits étiquetés inflammables, explosifs ou combustibles	Incendie, explosion	Risques d'accident (brûlure ou blessure...) consécutifs à un incendie ou une explosion	4	1	4	Présence d'une trousse de secours (T)		Suffisante	Formation obligatoire et régulière à la sécurité incendie (H) Vérification maintenance (O)
Process non adaptés entraînant le risque			4	1	4	Vérification annuelle des installations et du matériel (O) Identification du local électrique (O) Fermer le local électrique (O) Présence d'une trousse de secours (T)		Suffisante	Formation habilitation électrique (H)
Conducteur nu accessible au personnel : armoire électrique non fermée à clé	Électrique	Risques d'accident (brûlure ou blessure...) consécutifs à un contact avec un conducteur électrique ou une partie métallique sous tension, ou 2 conducteurs avec des potentiels différents	2	3	6	Ergonomie du poste de travail (OT) : Affichage sur écran (HT) Logiciels (O) Mise en place de clavier et écran par le service informatique (T)		Suffisante	
Impossibilité de modifier certains paramètres : luminosité de l'écran, taille des caractères...			2	2	4	Ergonomie du poste de travail (OT) : Aménagement du poste (O) Aménagement du plan de travail (O) Choix du matériel (T)		Suffisante	
Mobilier	Utilisation d'écrans	L'utilisation d'écrans peut entraîner de la fatigue visuelle, une mauvaise posture	2	2	4	Ergonomie du poste de travail (OT) : Implantation globale du poste de travail (O) Organisation globale du travail (O)		Suffisante	Révoir les délais de saisies (O)
Agencement de l'espace difficile			4	3	12			Suffisante	
Intensité, complexité, durée du travail	RPS - Intensité et complexité du travail		1	3	3			Suffisante	Formation à la gestion des conflits et de l'agressivité (T)
Conciliation travail / vie privée	RPS - Horaires de travail difficiles		4	3	12			Suffisante	Prioriser la reconnaissance (H)
Relation au public, contact avec la souffrance ou la détresse d'autrui	RPS - Exigences émotionnelles		3	1	3			Suffisante	Mettre en place la protection fonctionnelle (OH)
Monotonie, ennui	RPS - Faible autonomie au travail		4	3	12			Suffisante	Anticiper le renouvellement des contrats contractuels (H)
Relations, reconnaissance, management, justice, violences internes, violences externes	RPS - Rapports sociaux au travail dégradés		4	3	12			Suffisante	
Conflits éthiques qualifiés empêchés, travail inutile	RPS - Conflits de valeurs		4	3	12			Suffisante	
Insécurité de l'emploi, soutenabilité, changements	RPS - Insécurité de l'emploi et du travail		4	2	8			Suffisante	

Evolution des risques professionnels de l'unité de travail		MOYENS DE PREVENTION EXISTANTS		MOYENS DE PREVENTION A METTRE EN PLACE	
POLE RESSOURCES ET MOYENS : Informatique, Télécommunication		2		AP	
TACHES - SITUATIONS	RISQUE PROFESSIONNEL	DESCRIPTION DU RISQUE PROFESSIONNEL	EVALUATION DU RISQUE PROFESSIONNEL		MAJ
			G	R	
Posture statique de travail liée aux tâches sur poste informatique	Entretien ; Postures dynamiques	Risques qui peuvent engendrer fatigue, douleurs, gêne fonctionnelle, lésions aiguës ou chroniques touchant le plus souvent l'appareil locomoteur	2	4	Suffisante
			2	3	
Manutention de charges lourdes	Manutention manuelle et posture de travail	Risques qui peuvent engendrer fatigue, douleurs, gêne fonctionnelle, lésions aiguës ou chroniques touchant le plus souvent l'appareil locomoteur	3	2	Suffisante
			4	2	
Télétravail ; Travail sur écran	Utilisation d'écrans	Fatigue visuelle	3	2	Suffisante
Déplacement dans les locaux : Sols glissants, defectueux Encroûtement Eclairage insuffisant	Chute de plain-pied, trébuchement, heurt	Risque de blessure causée par la chute de plain pied, notamment entorse, fracture, luxation...	2	2	Suffisante
			2	4	
Déplacement dans les locaux : escaliers d'accès aux étages	Chute de hauteur	Risques d'accident liés à la perte d'équilibre d'une personne au droit d'une dénivellation et à sa chute dans le vide ou à sa réception sur une surface à un niveau inférieur ou sur le sol	3	3	Suffisante
			3	2	
Trajets domicile - travail ; Trajets professionnels	Déplacements en mission ; Conditions difficiles liées à la météo ; Conduite de nuit ; nombre élevé sur la même journée	Risques d'accidents de la route, mais aussi risques liés aux vibrations, bruits, postures, chimique, psychosociaux doivent être associés.	4	3	Suffisante
			4	2	
Véhicule détaillant (pneus sous gonflés, état des freins) ou insuffisamment équipés (absence de GPS, ABS, climatisation...)	Usage d'appareil pendant la conduite (téléphone...)		4	2	Insuffisante
			4	1	
Consommation de stupéfiants, alcool et médicaments			4	2	Insuffisante
			4	1	



Évaluation des risques professionnels de l'unité de travail										
TACHES - SITUATIONS	RISQUE PROFESSIONNEL	DESCRIPTION DU RISQUE PROFESSIONNEL	EVALUATION DU RISQUE PROFESSIONNEL					MOYENS DE PREVENTION EXISTANTS	MAJ	Rédacteur(s)
			G	F	R					
Ambiance lumineuse : insuffisante dans certains locaux	L'éclairage, la lumière	Risques d'atteintes à la santé si l'éclairage est inadapté	2	2	4			Eclairage satisfaisant (T)	oct-24	AP
Ambiance thermique extrême	Environnement physique agressif	Risques liés à une exposition excessive au bruit ou à des températures extrêmes, peuvent être une source d'inconfort ou peuvent provoquer des atteintes à la santé	2	2	4			Climatisation des locaux (T) Entretien des systèmes de climatisation (OT)	Suffisante	MOYENS DE PREVENTION A METTRE EN PLACE
Présence sur site	Ambiances climatiques	Risques liés aux inondations	4	2	8			Repas de secours, eau, lampe torche, radio, lits de camp, couverture de survie, vêtement de pluie, bottes (T H)	Suffisante	Prestatataire prévu pour mise en place d'un PPMAS (T)
Process non adaptés entraînant le risque	Incendie, explosion	Risques d'accident consécutif à un incendie ou une explosion : blessures, brûlures ...	4	1	4				Suffisante	Formation obligatoire et régulière à la sécurité incendie (H) Vérification maintenance (T) Mettre en place des exercices d'évacuation (O)
Conducteur nu accessible au personnel : armoire électrique non fermée à clé	Électrique	Risques d'accident (blessure ou blessure...) consécutifs à un contact avec un conducteur électrique ou une partie métallique sous tension, ou 2 conducteurs avec des potentiels différents	4	1	4			Vérification annuelle des installations et du matériel (O) Identification du local électrique (O) Fermer le local électrique (O) Présence d'une trousse de secours (T) Formation habilitation électrique (H)	Suffisante	Limiter les surintensités (multiprises en cascade, chauffage d'appoint...) (OT)
Impossibilité de modifier certains paramètres : luminosité de l'écran, taille des caractères...			2	2	4			Ergonomie du poste de travail (OT) Affichage sur écran (HT) Logiciels (O) Mise en place de écran et écran par le service informatique (O T)	Suffisante	
Mobilier	Utilisation d'écrans	L'utilisation d'écrans peut entraîner de la fatigue visuelle, une mauvaise posture	2	2	4			Ergonomie du poste de travail (OT) Aménagement du poste (O) Aménagement du plan de travail (O) Choix du matériel (T)	Suffisante	
Agencement de l'espace difficile			2	2	4			Ergonomie du poste de travail (OT) Implémentation globale du poste de travail (O) Organisation globale du travail (O)	Suffisante	
Intensité, complexité, durée du travail	RPS - Intensité et complexité du travail		3	4	12				Insuffisante	Rythme intense à certaine période (O)
Cconciliation travail / vie privée	RPS - Horaires de travail difficiles		3	4	12				Insuffisante	Mettre en place un alternant et à long terme poste à mi-temps (O)
Rabatton au public, contact avec la souffrance ou la détresse d'autrui	RPS - Exigences émotionnelles		2	3	6				Suffisante	
Monotonie, ennui	RPS - Faible autonomie au travail		3	1	3				Suffisante	
Relations, reconnaissance, management, justice, violences internes, violences externes	RPS - Rapports sociaux au travail dégradés		2	2	4				Suffisante	
Conflits éthiques qualité empêchés, travail inutile	RPS - Conflits de valeurs		2	2	4				Suffisante	
Insécurité de l'emploi, soutenabilité, changements	RPS - Insécurité de l'emploi et du travail		2	2	4				Suffisante	

Evolution des risques professionnels de l'unité de travail							Réacteur(s)	
POLE RESSOURCES ET MOYENS SUBVENTIONS - CONTROLE DE GESTION							MAJ	
EVALUATION DU RISQUE PROFESSIONNEL							Nombre d'agent	
RISQUE PROFESSIONNEL							MOYENS DE PREVENTION EXISTANTS	
TACHES - SITUATIONS							MAITRISE	
DESCRIPTION DU RISQUE PROFESSIONNEL							MOYENS DE PREVENTION A METTRE EN PLACE	
RISQUE PROFESSIONNEL								
TACHES - SITUATIONS								
Posture statique de travail lié aux tâches sur poste informatique	Manutention manuelle et posture de travail	Risques qui peuvent engendrer fatigues, douleurs, gêne fonctionnelle, lésions aiguës ou chroniques touchant le plus souvent l'appareil locomoteur	3	4			Amenagement de l'environnement (O) Chaise de bureau ergonomique (T)	Formation PRAP (H)
Teletravail : Posture statique de travail lié aux tâches sur poste	Utilisation d'écrans	Fatigue visuelle	3	2	6		Ecran et clavier adaptés (O) Mise au place de clavier et d'un écran par le service informatique (OT)	Formation sur l'ergonomie - TMS (H)
Teletravail : Travail sur écran	Utilisation d'écrans	Fatigue visuelle	3	2	6		Ecran et clavier adaptés (O) Mise au place de clavier et d'un écran par le service informatique (OT)	Formation sur l'ergonomie - TMS (H)
Déplacement dans les locaux : Sois glissants, defectueux Encroisement Eclairage insuffisant	Chute de plain-pied, trébuchement, heurt	Risque de blessure causée par la chute de plain pied, notamment entorse, fracture, luxation...	2	4	8		Signalisation "sol glissant" par le personnel d'entretien (O) Sols et éclairage adaptés (T/O) Limitation de l'encroisement au sol (O) Sensibilisation aux déplacements calmes (H)	Formation SST (H)
Déplacement à l'extérieur : Sois glissants, defectueux Encroisement Eclairage insuffisant	Chute de plain-pied, trébuchement, heurt	Risque de blessure causée par la chute de plain pied, notamment entorse, fracture, luxation...	2	4	8		Sensibilisation aux déplacements calmes (H)	Formation SST (H)
Trajets domicile - travail Trajets professionnels	Routiers	Risques d'accidents de la route mais aussi risques liés aux vibrations, bruits, postures, chimiques, psychosociaux doivent être associés	4	4	18		Voitures : Permis de conduire (H) Sensibilisation au code de la route (H) Pitons : Sensibilisation au code de la route (H) Voitures : Permis de conduire (H) Sensibilisation au code de la route (H) Présence d'une trousse de secours (T) Pitons : Sensibilisation au code de la route (H)	Vêtements réfléchissants en cas de déplacement la nuit (T) Formation au risque routier (H) Formation SST (H)
Déplacements en mission : Conditions difficiles liées à la météo Conduite de nuit nombreux RDV sur la même journée	Routiers	Risques d'accidents de la route mais aussi risques liés aux vibrations, bruits, postures, chimiques, psychosociaux doivent être associés	4	2	8		Entretien régulier des véhicules (O) Equipements adaptés au besoin (T) Traçabilité de l'entretien des véhicules (T)	Vêtements réfléchissants en cas de déplacement la nuit (T) Formation au risque routier (H) Formation SST (H) Mise en place d'un plan de gestion de sauvegarde (OHI)
Véhicule défaillant (pneus sous gonflés, état des freins) ou insuffisamment équipés (absence de GPS, ABS, climatisation...)	Routiers	Risques d'accidents de la route mais aussi risques liés aux vibrations, bruits, postures, chimiques, psychosociaux doivent être associés	4	3	12		Entretien régulier des véhicules (O) Equipements adaptés au besoin (T) Traçabilité de l'entretien des véhicules (T)	Vêtements réfléchissants en cas de déplacement la nuit (T) Formation au risque routier (H) Formation SST (H) Mise en place d'un plan de gestion de sauvegarde (OHI)
Usage d'appareil pendant la conduite (téléphone...)	Routiers	Risques d'accidents de la route mais aussi risques liés aux vibrations, bruits, postures, chimiques, psychosociaux doivent être associés	4	3	12		Interdire l'usage d'appareil pendant la conduite (O)	Formation au risque routier (H) Mettre en place un support téléphone (T)
Consommation de stupéfiants, alcool et médicaments	Routiers	Risques d'accidents de la route mais aussi risques liés aux vibrations, bruits, postures, chimiques, psychosociaux doivent être associés	4	2	8		Interdire la consommation de stupéfiants, alcool et médicaments (O) Ethyôtest dans la voiture (T)	Formation au risque routier (H) Formation SST (H)
Ambiance thermique extrême	Environnement physique agressif	Risques liés à une exposition excessive au bruit ou à des températures extrêmes pouvant être une source d'inconfort ou peuvent provoquer des atteintes à la santé	2	2	4		Climatisation des locaux (T) Entretien des systèmes de climatisations (T)	Formation au risque routier (H) Formation SST (H)
Présence sur site	Ambiances climatiques	Risques liés à une exposition excessive au bruit ou à des températures extrêmes pouvant être une source d'inconfort ou peuvent provoquer des atteintes à la santé	4	2	8		Repas de secours, eau, lit de camp, couverture de survie, radio (TH)	Repas de secours, eau, lit de camp, couverture de survie, radio torche vêtement de pluie, bottes (TH)
		Risques liés aux inondations	4	1	4		Repas de secours, eau, lit de camp, couverture de survie, radio, lampe torche vêtement de pluie, bottes (TH)	Formation obligatoire et régulière à la sécurité incendie (H) Mise en place des procédures (O) Exercices d'évacuation (O)
	Electrique	Risques d'accident consécutif à un incendie ou une explosion : blessures, brûlures ...	4	1	4		Formation obligatoire et régulière à la sécurité incendie (H) Mise en place des procédures (O) Exercices d'évacuation (O)	Formation obligatoire et régulière à la sécurité incendie (H) Mise en place des procédures (O) Exercices d'évacuation (O)
		Risques d'accident (brulure ou blessure...) consécutifs à un contact avec un conducteur électrique ou une partie métallique sous tension, ou 2 conducteurs avec des potentiels différents	4	1	4		Vérification annuelle des installations et du matériel (O) Identification du local électrique (O) Fermer le local électrique (O) Présence d'une trousse de secours (T)	Formation habilitation électrique (H)
		Impossibilité de modifier certains paramètres : luminosité de l'écran, taille des caractères...	2	4	8		Ergonomie du poste de travail (OT) Affichage sur écran (HT) Logiciels (O)	Suffisante

Envoyé en préfecture le 17/12/2024

Reçu en préfecture le 17/12/2024

Publié le 17/12/2024



ID : 030-243000593-20241211-DL2024\_12\_139-DE



Evolution des risques professionnels de l'unité de travail				Nombre d'agent	MAJ	Rédacteur(x)
RÔLE RESSOURCES ET MOYENS SUBVENTIONS - CONTRÔLE DE GESTION						
TACHES - SITUATIONS	RISQUE PROFESSIONNEL	DESCRIPTION DU RISQUE PROFESSIONNEL	EVALUATION DU RISQUE PROFESSIONNEL			
			G	F	R	
Mobilier	Utilisation d'écrans	L'utilisation d'écrans peut entraîner de la fatigue visuelle, une mauvaise posture	2	4	8	
Agencement de l'espace difficile			2	4	8	
Intensité, complexité, durée du travail	RPS - Intensité et complexité du travail		3	4	12	
Conciliation travail / vie privée	RPS - Horaires de travail difficiles		3	4	12	
Relation au public, contact avec la souffrance ou la détresse d'autrui	RPS - Exigences émotionnelles		3	2	6	
Monotonie, ennui	RPS - Faible autonomie au travail		3	1	3	
Relations, reconnaissance, management, justice, violences internes, violences externes	RPS - Rapports sociaux au travail dégradés		3	3	9	
Conflits éthiques qualifié empêché, travail inutile	RPS - Conflits de valeurs		3	2	6	
Inécurité de l'emploi, soutenabilité, changements	RPS - Insécurité de l'emploi et du travail		3	3	9	

MOYENS DE PREVENTION EXISTANTS

Ergonomie du poste de travail (OT) :  
Aménagement du poste (O)  
Aménagement du plan de travail (O)  
Choix du matériel (I)

Ergonomie du poste de travail (OT) :  
Implantation globale du poste de travail (O)  
Organisation globale du travail (O)

1

ect-24

MAITRISE

MOYENS DE PREVENTION A METTRE EN PLACE

TACHES - SITUATIONS		RISQUE PROFESSIONNEL	DESCRIPTION DU RISQUE PROFESSIONNEL	EVALUATION DU RISQUE PROFESSIONNEL			MOYENS DE PREVENTION EXISTANTS	MAJ	Réducteur(s)
DIRECTION DE PÔLE ET RÔLE COHESION SOCIALE ET TERRITORIALE - TRANSMISSION ENVIRONNEMENTALE ET DEVELOPPEMENT DURABLE									
GEMAPI									
Nombre d'agent : 5									
AP									
MOYENS DE PREVENTION A METTRE EN PLACE									
Poture statique de travail liée aux tâches sur poste informatique	Manutention manuelle et posture de travail	Risques qui peuvent engendrer fatigue, douleurs, gêne fonctionnelle, lésions aiguës ou chroniques touchant le plus souvent l'appareil locomoteur	3	4	12	Amenagement de l'environnement (O) Chaise de bureau ergonomique (T)	Suffisante	Formation PRAP (H)	
Entretien ; Postures dynamiques, gestes répétitifs			3	4	12	Procédures écrites (O) Matériel adapté et ergonomique (T)	Insuffisante	Formation PRAP (H)	
Manutention de charges lourdes			3	3	9	Travail en binôme (O) Matériel d'aide à la manutention (T)	Insuffisante	Formation PRAP (H)	
Déplacement dans les locaux : Sols glissants, déflecteurs Encroûtement Eclairage insuffisant			3	4	12	Signalisation "sol glissant" par le personnel d'entretien (O) Sols et éclairage adaptés (T/O) Limitation de l'encroûtement au sol (O) Sensibilisation aux déplacements calmes (H)	Suffisante	Formation SST (H)	
Déplacement à l'extérieur : Sols glissants, déflecteurs Encroûtement Eclairage insuffisant			3	4	12	Sensibilisation aux déplacements calmes (H)	Insuffisante	Formation SST (H)	
Déplacement dans les locaux : escaliers d'accès aux étages			4	4	16	Limiter les déplacements entre les différents étages (O) Rampe (T) Ascenseur (T) Sensibilisation aux déplacements calmes (H)	Suffisante	Formation SST (H)	
Déplacement à l'extérieur : présence de dénivellés importants			4	4	16	Limiter les déplacements dans des zones à risque (O) Sensibilisation aux déplacements calmes (H)	Suffisante	Formation SST (H)	
Cuissage, archivage / zones de stockage en hauteur			4	3	12	Interdire l'utilisation d'échelles, escabeau, ou autre matériel non sécurisé (O)	Insuffisante	Formation SST (H)	
Trajets domicile - travail Trajets professionnels			4	2	8	Voitures : Permis de conduire (O) Sensibilisation au code de la route (H) Vêtements réfléchissants en cas de déplacement la nuit (T) Piétons : Sensibilisation au code de la route (H)	Suffisante	Formation au risque routier (H) Formation SST (H)	
Déplacements en maison : Conditions difficiles liées à la météo Conduite de nuit			4	2	8	Voitures : Permis de conduire (H) Sensibilisation au code de la route (H) Vêtements réfléchissants en cas de déplacement la nuit (T) Piétons : Sensibilisation au code de la route (H)	Suffisante	Formation au risque routier (H) Formation SST (H) Présence d'une trousse de secours (T) Mise en place d'un plan de gestion de sauvegarde (OT)	
Véhicule défilant (pneus sous gonflés, état des trains) ou insuffisamment équipés (absence de GPS, ABS, climatisation...)			4	2	8	Entrées régulières des véhicules (O) Équipements adaptés au besoin (T) Trouvabilité de l'entretien des véhicules (O)	Suffisante	Formation au risque routier (H) Formation SST (H)	
Usage d'appareil pendant la conduite (téléphone...)			4	2	8	Interdire l'usage d'appareil pendant la conduite (O)	Insuffisante	Formation au risque routier (H) Formation SST (H)	
Consommation de stupéfiants, alcool et médicaments			4	1	4	Interdire la consommation de stupéfiants, alcool et médicaments (O)	Insuffisante	Ethyltest dans la voiture (T) Formation au risque routier (H) Formation SST (H)	

Évaluation des risques professionnels de l'unité de travail										
DIRECTION DE PÔLE ET PÔLE COHESION SOCIALE ET TERRITORIALE - TRANSITION ENVIRONNEMENTALE ET DÉVELOPPEMENT DURABLE SEMAPI										
TÂCHES - SITUATIONS	RISQUE PROFESSIONNEL	DESCRIPTION DU RISQUE PROFESSIONNEL	ÉVALUATION DU RISQUE PROFESSIONNEL			MOYENS DE PREVENTION EXISTANTS	MAJ	Bénéficiaire(s)	MAJ	Bénéficiaire(s)
			G	F	R					
Utilisation de produits concernés par l'étiquetage sur les produits chimiques			3	4	12				AP	
Manipulation des produits chimiques	Produits chimiques, gaz et poussières, déchets	Risques d'intoxication, d'allergie, de brûlure... par inhalation, ingestion ou contact cutané avec des produits	3	4	12	Entretien : Formation au risque chimique (H) Connaissance des PDS (O) EPI adaptés (T)	Suffisante		MOYENS DE PREVENTION A METTRE EN PLACE	Formation au risque chimique (H)
Stockage des produits chimiques			3	4	10		Insuffisante			Mettre en place des bacs de rétention pour stockage des produits (O) Formation au risque chimique (H)
Absence d'étiquetage des produits			3	4	12	Mise en place de l'étiquetage des produits par le service d'entretien (H)	Suffisante			
Utilisation de produits étiquetés inflammables, explosifs ou combustibles	Incendie, explosion	Risques d'accident (brûlure ou blessure...) (conduits à un incendie ou une explosion)	4	1	4	Mise en place des extincteurs (T)	Suffisante			Formation obligatoire et régulière à la sécurité incendie (H)
Process non adaptés entraînant le risque			4	1	4		Suffisante			Formation obligatoire et régulière à la sécurité incendie (H) Mise en place des procédures (O)
Utilisation des machines et outils de travail	Equipements de travail	Phénomènes dangereux qui peuvent être à l'origine de blessures par l'action mécanique d'éléments de machines, d'outils, de pièces, de charges, de projection de matériaux solides ou de fluides	3	4	12		Suffisante			Maîtrise des outils (H) Formation à l'utilisation des outils (H)
Présence sur site	Ambiances climatiques	Risques liés aux inondations	4	2	8		Insuffisante			Repas de secours, eau, lampe torche, radio, lits, kit de survie, vêtement de pluie, bottes (T-H)
Activité dans les localisations marécageuses	Noyades	Travaux de mer, rivières, marécages	4	3	12		Suffisante			Maîtrise de l'utilisation des bateaux (H) EPI (T) Permis bateau (H)
Activité dans les localisations marécageuses	Rayonnements	Présence de zones éblouissantes -soleil	3	4	12		Suffisante			Port de lunettes de soleil de protection (H)
Conducteur ou accessible au personnel ; armure électrique non fermée à clé ; ligne électrique aérienne...	Electrique	Risques d'accident (brûlure ou blessure...) conduits à un contact avec un conducteur électrique ou une partie métallique sous tension, ou 2 conducteurs avec des potentiels différents	4	1	4	Vérification annuelle des installations et du matériel (O) Identification du local électrique (O) Fermer le local électrique (O) Présence d'une trousses de secours (T) Formation habilitation électrique (H)	Suffisante			
Impossibilité de modifier certains paramètres : luminosité de l'écran, taille des caractères...			2	4	8	Ergonomie du poste de travail (OT) Affichage sur écran (HT) Logiciels (O) Traçabilité des études de poste (O)	Suffisante			
Mobilier	Utilisation d'écrans	L'utilisation d'écrans peut entraîner de la fatigue visuelle, une mauvaise posture	2	4	8	Ergonomie du poste de travail (OT) Aménagement du poste (O) Aménagement du plan de travail (O) Choix du matériel (T) Traçabilité des études de poste (O)	Suffisante			





Évaluation des risques professionnels de l'unité de travail		Description du risque professionnel	Risque professionnel	Évaluation du risque professionnel			Moyens de prévention existants	MAJ	Rédacteur(s)
Tâches - Situations	ISQ			SE	SE	R			
<p><b>PÔLE COMBISON SOCIALE ET TERRITORIALE - TRANSITION ENVIRONNEMENTALE ET DÉVELOPPEMENT DURABLE</b>  <b>SERVICE ANIMATION RESTAURATION SCOLAIRE</b></p>									
<p align="center">118</p>									
<p align="center"><b>MOYENS DE PREVENTION EXISTANTS</b></p>									
Exposition des agents à un niveau sonore élevé avec les enfants	Volume sonore interne, bruit	Risque d'accident et de maladie professionnelle consécutif à une exposition ponctuelle ou prolongée au bruit	3	4	12	Panneaux acoustiques (O) Parier à l'entant sans élever la voix (H)	Insuffisante	Mettre en place des protections auditives (OH) Faire un audit pour acoustique dans tous les restaurants scolaires (D24 (T))	AP
Encadrement des enfants pendant le temps de repas			2	4	8	Rapport sur les tables (O) Vaisselle en plastique (O)	Suffisante	Enfant présentant des difficultés de comportements : formation à la gestion des comportements difficiles de l'enfant (H)	
Surveillance et encadrement des enfants pendant la pause méridienne dans la cour	Manifestation manuelle et posture de travail	Risque d'accident et de maladie professionnelle consécutif à des postures de travail inconfortables ou contraignantes	2	4	8	Mise en place de tenue de travail : polo logotypé et gilet d'hiver (H)	Insuffisante	Formation PRAM (H)	
Desinfection et lavage des tables, des chaises et des sanitaires			2	4	8		Suffisante	Formation FBAP (H)	
Déplacement dans les locaux : sols glissants, défectueux Encombrement Éclairage insuffisant	Chute de plain-pied, trébuchement, heurt	Risque de blessure causée par la chute de plain pied, notamment entorse, fracture, luxation...	3	4	12	Signalisation "sol glissant" par le personnel d'entretien (O) Sols et éclairage adaptés (T/O) Limitation de l'encombrement au sol (O) Sensibilisation aux déplacements calmes (H)	Suffisante	Formation SST (H)	
Déplacement à l'extérieur : Sols glissants, défectueux Encombrement Éclairage insuffisant			3	4	12	Sensibilisation aux déplacements calmes (H)	Suffisante	Formation SST (H)	
Déplacement dans les locaux : escaliers d'accès aux étages	Chute de hauteur	Risques d'accident liés à la perte d'équilibre d'une personne au droit d'une dénivellation et à sa chute dans le vide ou à sa réception sur une surface à un niveau inférieur ou sur le sol	4	4	16	Limiter les déplacements entre les différents étages (O) Rampes (T) Ascenseur (T) Sensibilisation aux déplacements calmes (H)	Suffisante	Formation SST (H)	
Déplacement à l'extérieur : présence de débris importants			4	4	16	Limiter les déplacements dans des zones à risque (O) Sensibilisation aux déplacements calmes (H)	Suffisante	Formation SST (H)	
Trajets domicile - travail	Roulers	Risques d'accidents de la route mais aussi : risques liés aux vibrations, bruits, postures, chimiques, psychosociaux doivent être associés	4	4	16	Voitures : Permis de conduire (H) Sensibilisation au code de la route (H) Pédales : Sensibilisation au code de la route (H) Vélo : Sensibilisation à l'utilisation d'un vélo et code de la route adapté (H)	Suffisante	Vêtements réfléchissants en cas de déplacement la nuit (T) Formation Eco conduite (H) Formation SST (H) Accessoires : casque - panier - sac à dos et gilet réfléchissant (T) Mise en place d'un plan de gestion de sauvegarde (O)	
Consommation de stupéfiants, alcool et médicaments			4	1	4	Interdire la consommation de stupéfiants, alcool et médicaments (O)	Suffisante	Ethylotest dans la voiture (T) Formation Eco conduite (H) Formation SST (H)	
Utilisation de produits concernés par l'étiquetage sur les produits chimiques			3	4	12		Suffisant	Formation au risque chimique (H)	
Manipulation de produits chimiques	Produits chimiques, gaz et poussières, débris	Risques d'intoxication, d'allergie, de brûlure... par inhalation, ingestion ou contact cutané avec des produits	4	4	16	Commission des PDS (T) EPI adaptés (T) Installations de bacs ménagers pour les produits chimiques (T) Engastrement et suivi des produits chimiques par bon de livraison chiffré (T)	Suffisante	Formation prestataire (QUAL) pour l'utilisation des produits d'entretien (T) Formation au risque chimique (H)	
Stockage des produits chimiques			3	4	12	Armoire fermée à clé (T)	Suffisante	Mettre en place des bacs de rétention pour stockage des produits (T) Formation au risque chimique (H)	
Absence d'étiquetage des produits			3	4	12	Mise en place de l'étiquetage des produits par le service d'entretien (H) Fiches de données de sécurité mise à jour (T) Affichage des tous les protocoles de nettoyage (T)	Suffisante		

TACHES - SITUATIONS		RISQUE PROFESSIONNEL	DESCRIPTION DU RISQUE PROFESSIONNEL	EVALUATION DU RISQUE PROFESSIONNEL			MOYENS DE PREVENTION EXISTANTS	MAJ	Rédacteur(s)
				G	F	R			
POLE COHESION SOCIALE ET TERRITORIALE - TRANSITION ENVIRONNEMENTALE ET DEVELOPPEMENT DURABLE SERVICE ANIMATION RESTAURATION SCOLAIRE							118	oct-24	AP
Ambiance lumineuse	Environnement physique agressif		Risques liés à une exposition excessive au bruit ou à des températures extrêmes pouvant être une source d'inconfort ou provoquer des atteintes à la santé	2	4	8		Suffisante	MOYENS DE PREVENTION A METTRE EN PLACE
Ambiance thermique extrême intérieur et extérieur				2	2	4	Climatisation des locaux (T) Entretien des systèmes de climatisation (T) Achat d'une tenue été et hiver : polo t-shirt, gilet d'hiver (TH)	Suffisante	
Présence sur site	Ambiances climatiques		Risques liés aux inondations	4	2	8	Régas des secours, eau, lit de camp, couverture de survie, radio, lampe torche, vêtement de pluie, bottes (TH)	Insuffisante	Prestataire prévu pour la mise en place d'un PPMSE (T)
Process non adaptés entraînant le risque	Incendie, explosion		Risques d'accident (brûlure ou blessure...) consécutifs à un incendie ou une explosion	4	1	4		Suffisante	Formation obligatoire et régulière à la sécurité incendie (H) Mise en place des procédures (O) Exercices d'évacuation incendie prévus sur l'année 2023/2024 pour les RS primaires (T)
Conducteur nu accessible au personnel ; armoire électrique non fermée à clé, ligne électrique aérienne...	Electrique		Risques d'accident (brûlure ou blessure...) consécutifs à un contact avec un conducteur électrique ou une partie métallique sous tension, ou 2 conducteurs avec des potentiels différents.	4	1	4	Vérification annuelle des installations et du matériel (O) Identification du local électrique (O) Fermer le local électrique (O) Présence d'une trouée de secours (T)	Suffisante	Limiter les surintensités (multiprise en cascade, chauffage d'appoint...) (OT) Formation habilitation électrique (H)
Intensité, complexité, durée du travail	RPS - Intensité et complexité du travail			3	4	12		Insuffisante	
Conciliation travail / vie privée	RPS - Horaires de travail difficiles			3	4	12		Insuffisante	
Relation au public, contact avec la souffrance ou la détresse d'autrui	RPS - Engagemens émotionnelles			3	2	6		Insuffisante	Problème d'enfants de plus en plus en difficultés - mettre en place un projet d'accueil individualisé (PAI ULIS) (H) Prévoir à terme la mise en place d'AESH (TH)
Monotonie, ennui	RPS - Faible autonomie au travail			3	1	3		Insuffisante	
Relations, reconnaissance, management, justice, violence internes, violences externes	RPS - Rapports toxiques au travail dégradés			3	3	9	Changement de coordinateur depuis le mois de septembre 2023 (T) Mise en place de causerie bimensuelle pour tous les agents (PT)	Insuffisante	Prévoir recrutement AESH cas PAI ; toilette hygiène maternelle PS
Conflits éthiques qualité empêchée, travail inutile	RPS - Conflits de valeurs			3	2	6		Insuffisante	Enfants de plus en plus violents : 4 cas très compliqués
Insécurité de l'emploi, soustraitabilité, changements	RPS - Insécurité de l'emploi et du travail			3	3	9		Insuffisante	Problème de gros turnover et difficultés à recruter (H)

Evolution des risques professionnels de l'unité de travail		Description du risque professionnel	Evolution du risque professionnel			Moyens de prévention existants	MAJ	Rédacteur(s)
Tâches - Situations	Risque professionnel		G	F	R			
<p><b>RÔLE COHESION SOCIALE ET TERRITORIALE - TRANSITION ENVIRONNEMENTALE ET DEVELOPPEMENT DURABLE :</b>  <b>CUISINE CENTRALE ADMINISTRATIF</b></p>								
Posture statique de travail liée aux tâches sur poste informatique	Manutention manuelle et posture de travail	Risques qui peuvent engendrer fatigue, douleurs, gêne fonctionnelle, lésions aiguës ou chroniques touchant le plus souvent l'appareil locomoteur	3	4	13	Aménagement de l'environnement (O) Chaise de bureau ergonomique (T)	Suffisante	<p><b>MOYENS DE PREVENTION A METTRE EN PLACE</b></p> <p>Formation PSAP (H) Mettre en place souris et tapis ergonomiques (TH)</p> <p>Formation PBAP (H) Formation aux procédures (H)</p> <p>Formation à la gestion des agressions verbales et insultrices (O)</p> <p>Mettre en place un renfort organisationnel (O) Assistant ou assistante administratif supplémentaire (H) Mettre en place un assistant ou assistante "Hygiène alimentaire sécurité" par le biais d'un apprenti (H)</p> <p>Limiter le port de tabans hauts et autres chaussures facilitant la chute (HOT) Formation SST (H)</p> <p>Limiter le port de tabans hauts et autres chaussures facilitant la chute (HOT) Formation SST (H)</p> <p>Limiter le port de tabans hauts et autres chaussures facilitant la chute (HOT) Formation SST (H)</p> <p>Limiter le port de tabans hauts et autres chaussures facilitant la chute (HOT) Formation SST (H)</p> <p>Vêtements réfléchissants en cas de déplacement la nuit (T) Formation Eco conduite (H) Formation SST (H)</p> <p>Vêtements réfléchissants en cas de déplacement la nuit (T) Formation Eco conduite (H) Mettre en place un plan de gestion de sauvegarde (O)</p> <p>Traçabilité de l'entretien des véhicules (O)</p> <p>Formation au risque routier (H) Formation SST (H)</p> <p>Ethylotest dans la voiture (T) Formation au risque routier (H) Formation SST (H)</p> <p>Suffisante</p> <p>Suffisante</p>
Postures dynamiques, gestes répétitifs			3	4	12	Procédures écrites (O) Matériel adapté et ergonomique (T)	Insuffisante	
Accueil des agents, standard téléphonique		Agressions verbales, TMS, stress, charge mentale, burnout	4	2	8		Suffisante	
Organisation et gestion du personnel	Environnement physique agressif	Stress, charge mentale, zone d'intervention géographique éparpillées	3	3	9		Insuffisante	
Déplacement dans les locaux : Sols glissants, défectueux Encombrement Eclairage insuffisant	Chute de plain-pied, trébuchement, heurt	Risque de blessure causée par la chute de plain pied, notamment entorse, fracture, luxation...	3	4	12	Signalisation "sol glissant" par le personnel d'entretien (O) Sols et éclairage adaptés (T/O) Limitation de l'encombrement au sol (O) Sensibilisation aux déplacements calmes (H)	Suffisante	
Déplacement dans les locaux : escaliers d'accès aux étages	Chute de hauteur		4	4	16	Sensibilisation aux déplacements calmes (H)	Insuffisante	
Déplacement à l'extérieur : présence de dénivellés importants			4	4	16	Limiter les déplacements dans des zones à risque (O) Sensibilisation aux déplacements calmes (H)	Suffisante	
Trajets domicile - travail Trajets professionnels			4	4	16	Voitures : Permis de conduire (H) Sensibilisation au code de la route (H) Piétons : Voitures : Permis de conduire (H) Sensibilisation au code de la route (H) Présence d'une troupe de secours (T) Piétons : Sensibilisation au code de la route (H)	Suffisante	
Véhicule défilant (pneus sous souffle, état des freins) ou insuffisamment équipés (absence de GPS, ABS, climatisation...)	Routiers	Risques d'accidents de la route mais aussi risques liés aux vibrations, bruits, postures, chimique, psychosociaux doivent être associés	4	2	8	Entretien régulier des véhicules (O) Equipements adaptés au besoin (T)	Suffisante	
Usage d'appareil pendant la conduite (téléphone...)			4	2	8	Interdire l'usage d'appareil pendant la conduite (O)	Insuffisante	
Consommation de stupéfiants, alcool et médicaments			4	1	4	Interdire la consommation de stupéfiants, alcool et médicaments (O)	Insuffisante	
Ambiance lumineuse	Environnement physique agressif	Risques liés à une exposition excessive au bruit ou à des températures extrêmes pouvant être une source d'inconfort ou peuvent provoquer des atteintes à la santé	2	4	8		Suffisante	
Ambiance thermique extrême			2	2	4	Climatisation des locaux (T) Entretien des systèmes de climatisation (T)	Suffisante	



Évaluation des risques professionnels de l'unité de travail									
PÔLE COHESION SOCIALE ET TERRITORIALE - TRANSITION ENVIRONNEMENTALE ET DÉVELOPPEMENT DURABLE : CUISINE CENTRALE ADMINISTRATIVE									
TÂCHES - SITUATIONS	RISQUE PROFESSIONNEL	DESCRIPTION DU RISQUE PROFESSIONNEL	ÉVALUATION DU RISQUE PROFESSIONNEL				MOYENS DE PREVENTION EXISTANTS	MAJ	Rédacteur(s)
			G	F	R	R			
Présence sur site	Ambiances climatiques	Risques liés aux inondations	4	2	8			3	AP
Process non adaptés entraînant le risque	Inondation, explosion	Risques d'accident consécutif à un incendie : brûlure, blessure...	4	1	4				
Conducteur nu accessible au personnel : armoire électrique non fermée à clé, ligne électrique aérienne...	Électrique	Risques d'accident (brûlure ou blessure...) consécutifs à un contact avec un conducteur électrique ou une partie métallique sous tension, ou 2 conducteurs avec des potentiels différents	4	1	4				MOYENS DE PREVENTION A METTRE EN PLACE
Impossibilité de modifier certains paramètres : luminosité de l'écran, taille des caractères...	Utilisation d'écrans	L'utilisation d'écrans peut entraîner de la fatigue visuelle, une mauvaise posture	2	4	8				Prestation prévue pour la mise en place d'un PPMS (T) Formation obligatoire et régulière à la sécurité incendie (H) Mise en place des procédures (O) Mettre en place des exercices d'évacuation (O) Limiter les surintensités (multiplicatives en cascade, chauffage d'appoint...) (OT) Formation habilitation électrique (H)
Mobilier									
Agencement de l'espace difficile									
Intensité, complexité, durée du travail	RPS - Intensité et complexité du travail		3	4	12				Manque d'effectifs : retiré 2,7 postes, Allée et Laura, Isa 80%. Kanier remplace par 3 H 75, Fanny avec 20% d'effectifs en *. On tire sur la corde qui va finir par casser, besoin d'un P1 administratif en plus (H) Agent seul pour gérer 150 agents : absentiellement 10/20 par jour et donc des mouvements de personnel avant 11H, besoin d'un agent 1/2 temps pour soulager (H)
Conciliation travail / vie privée	RPS - Horaires de travail difficiles		3	4	12				
Relation au public, contact avec la souffrance ou la détresse d'autrui	RPS - Exigences émotionnelles		3	2	6				
Monotonie, ennui	RPS - Faible autonomie au travail		3	1	3				
Relations, reconnaissance, management, justice, violences internes, violences externes	RPS - Rapports sociaux au travail dégradés		3	3	9				
Conflits éthiques qualité empêchée, travail inutile	RPS - Conflits de valeurs		3	2	6				
Insécurité de l'emploi, soutenabilité, changements	RPS - Insécurité de l'emploi et du travail		3	3	9				



Évaluation des risques professionnels de l'unité de travail		Description du risque professionnel	Évaluation du risque professionnel			Moyens de prévention existants	MAJ	Rédacteur(s)
Tâches - situations	Risque professionnel		G	F	R			
<p><b>PÔLE COHESION SOCIALE ET TERRITORIALE - TRANSITION ENVIRONNEMENTALE ET DÉVELOPPEMENT DURABLE :</b>  <b>CUISINE CENTRALE PRODUCTION - AGENT D'ENTRETIEN - CHAUFFEUR</b></p>								
			14					
<b>MOYENS DE PREVENTION EXISTANTS</b>								
Posture statique de travail lié aux tâches sur poste informatique			3	3	9	Aménagement de l'environnement (O) Chaise de bureau ergonomique (T) Soutis ergonomique (T)	Suffisante	Formation PHAP (H)
Postures dynamiques, gestes répétitifs			3	4	12	Procédures écrites (O) Matériel adapté et ergonomique (T) EPI (T)	Insuffisante	Formation PHAP (H) Formation aux procédures (H)
Manutention de charges lourdes, déchargement de palettes et dépotage des palettes		Risques qui peuvent engendrer fatigue, douleurs, gêne fonctionnelle, lésions aiguës ou chroniques touchant le plus souvent l'appareil locomoteur	3	3	9	EPI (T) Matériel d'aide à la manutention (Choix de transport (T)	Suffisante	Travail en binôme (O) Manque de place pour stockage des chariots (O) Formation PHAP (H) Mettre en place des bacs normalisés (bacs de 25 personnes maximum) (O)
Manutention de charges lourdes lors des livraisons sur toutes les camions			3	4	12	Matériel d'aide à la manutention - Chariots de transport (T)	Suffisante	Travail en binôme (O)
Déplacement dans les locaux : Sols glissants, déflecteurs Encroûtement Éclairage insuffisant			3	4	12	EPI (T) Signalisation "sol glissant" sur le personnel d'entretien (O) Sols et éclairage adaptés (T/O) Limitation de l'encroûtement au sol (O) Sensibilisation aux déplacements calmes (H)	Suffisante	Formation SST (H)
Déplacement à l'extérieur : Sols glissants, déflecteurs Encroûtement Éclairage insuffisant		Risque de blessure causée par la chute de plain-pied, notamment entorse, fracture, lésion...	3	4	12	Sensibilisation aux déplacements calmes (H)	Suffisante	Formation SST (H)
Déplacement dans les locaux : escaliers d'accès aux étages			4	2	8	Limiter les déplacements entre les différents étages (O) Rampe (T) Sensibilisation aux déplacements calmes (H)	Suffisante	Formation SST (H)
Déplacement à l'extérieur : présence de dénivelés importants		Chute de hauteur	4	2	8	Limiter les déplacements dans des zones à risque (O) Sensibilisation aux déplacements calmes (H)	Suffisante	Formation SST (H)
Nettoyage des outils (hottes...)			4	2	8	Externaliser l'entretien de l'intérieur des conduits des hottes (T)	Insuffisante	Mise à disposition d'une plateforme sécurisée (T) Formation SST (H)
Légererie : épiluchage, lavage et nettoyage, traitement des végétaux			4	2	8	EPI (T) Trouse de secours (O)	Suffisante	Contrôle de conformité (O) Formation du nouvel agent sur l'outil (H) Formation HACCP (H)
Préparation froide			4	2	8	EPI (T) Trouse de secours (O)	Suffisante	Contrôle de conformité tranchante (O) Formation du nouvel agent sur l'outil (H) Formation HACCP (T)
Préparation chaude		Risques d'accident causés par l'action mécanique de marteaux, d'outils, de pièces en mouvement, de charge, de projection	4	2	8	EPI (T) Trouse de secours (O) Exclueurs (O)	Suffisante	Port de gants thermique (TH) Mettre en place deux cellules de refroidissement (T) Formation HACCP (T) Locaux trop petits bacs conformes et en dessous du seuil de T° réglementaire (T)
EPI			4	2	8	Renouvellement annuel des chaussures de sécurité (T) Contrôle des EPI (TH) Mise à jour des EPI à 100% 09/2023	Insuffisante	
Trajets domicile - travail Trajets professionnels			4	4	16	Volontés: Permis de conduire (H) Sensibilisation au code de la route (T) Présence d'un troupeau de secours (T) Trangée de signalisation (T) Changement de la flotte camions septembre 2023 (T)	Suffisante	Vêtements réfléchissants en cas de déplacement la nuit (T) Formation SST (H)
Déplacements en mission : Livraison sur tous les sites de restaurations			4	2	8	Équipement adaptés au besoin (T)	Suffisante	Vêtements réfléchissants en cas de déplacement la nuit (T) Formation SST (H) Installation lit mains libres (T)
Véhicule défilant (preux sous pontons, état des freins) ou insuffisamment équipés (absence de GPS, ABS, climatisation...)		Risques d'accidents de la route mais aussi risques liés aux vibrations, bruits, postures, chimiques, psychosociaux doivent être associés	4	2	8	Entretien régulier des véhicules (O) Équipement adaptés au besoin (T)	Suffisante	Trépaillots de l'entretien des véhicules (O)
Usage d'appareil pendant la conduite (téléphone...)			4	2	8	Interdire l'usage d'appareil pendant la conduite (O) Chauffeurs équipés de lit main (brus et audio (T)	Suffisante	Formation Eco conduite (H) Formation SST (H)

Evolution des tâches professionnelles de l'unité de travail		Nombre d'agent		Médiateur(s)	
RÔLE COESION SOCIALE ET TERRITORIALE - TRANSITION ENVIRONNEMENTALE ET DEVELOPPEMENT DURABLE : CUISINE CENTRALE PRODUCTION - AGENT D'ENTRETIEN - CHAUFFIERE					
TACHES - SITUATIONS	RISQUE PROFESSIONNEL	DESCRIPTION DU RISQUE PROFESSIONNEL		EVALUATION DU RISQUE PROFESSIONNEL	
		D	R	D	R
Consommation de stupéfiants, alcool et médicaments			4		
Utilisation de produits concernés par l'étiquetage sur les produits chimiques			4		
Manipulation des produits chimiques	Produits chimiques, gaz et poussières, déchets		4		
Stockage des produits chimiques			4		
Absence d'étiquetage des produits			4		
Entretien des locaux	Travail isolé		4		
Ambiance lumineuse	Environnement physique agressif		4		
Ambiance thermique estivale			4		
Présence sur site	Ambiances climatiques		4		
Utilisation de produits étiquetés inflammables, explosifs ou combustibles			4		
Inondité du poste de cuisine			4		
Process non adaptés entraînant le risque	Inondité, explosion		4		
Conducteur nu accessible au personnel : armoire électrique non fermée à clé, ligne électrique aérienne...	Électrique		4		
Intensité, complexité, durée du travail	RPS - Intensité et complexité du travail		3	4	
Conciliation travail / vie privée	RPS - Horaires de travail difficiles		3	4	
Relation au public, contact avec la souffrance ou la détresse d'autrui	RPS - Exigences émotionnelles		3	2	6
Monopole, ennuï	RPS - Faible autonomie au travail		3	1	6
Relations, reconnaissance, management, justice, violences internes, violences externes	RPS - Rapports sociaux au travail dégradés		3	3	0
Conflits éthiques qualité employé-e, travail inutile	RPS - Conflits de valeurs		3	2	6
Insécurité de l'emploi, sous-emploi, changements	RPS - Insécurité de l'emploi et du travail		3	3	0

MOYENS DE PREVENTION EXISTANTS		MAJ		Moyens de prévention à mettre en place	
14					
AP					
Interdire la consommation de stupéfiants, alcool et médicaments (O)		Suffisant			Ethylozets dans la voiture (T) Formation Eco conduite(H) Formation SST (H)
Connaissance des FDS (T) EPI adaptés (T) Installation de cloisons ménagères pour les produits chimiques (T) Enregistrement et suivi des produits chimiques par bon de livraison chiffre (T)		Suffisant			Formation au risque chimique (H)
Armoire fermée à clé (T)		Suffisant			Mettre en place des bacs de rétention pour stockage des produits (T) Formation au risque chimique (H)
Mise en place de l'étiquetage des produits par le service d'entretien (H) Fiches de données de sécurité mise à jour (T) Affichage des tous les protocoles de nettoyage (T)		Suffisant			Contrôle sous HACCP PMS (O)
Mise en place d'un dispositif travailleur isolé PTT DATI (TH)		Suffisant			Mettre en place planimétrie et enregistrements quotidiens (O)
Climatisation des locaux (T) Entretien des systèmes de climatisation (T)		Suffisant			Assurer un éclairage satisfaisant (T)
Repas de secours, eau, lit de camp, couverture de survie radio, lampe torche, vêtement de pluie, boîtes (TH)		Suffisant			Prestataire prévu pour la mise en place d'un PPMIS (T)
Mise en place des extincteurs (T)		Suffisant			Formation obligatoire et régulière à la sécurité incendie (H) Formation HACCP programme 11/2023 (H)
Mise en place et respect des procédures (HO)		Suffisant			Formation obligatoire et régulière à la sécurité incendie (H)
Verification annuelle des installations et du matériel (O) Identification du local électrique (O) Fermer le local électrique (O) Présence d'une troupe de secours (T)		Suffisant			Formation obligatoire et régulière à la sécurité incendie (H) Mise en place des procédures (O) Exercices d'évacuation incendie (T)
		Suffisant			Limber les surintensités (multiphases en cascade, chauffage d'appoint...) (OT) Formation habilitation électrique (H)
		Suffisant			
		Suffisant			
		Suffisant			
		Suffisant			
		Suffisant			Heures supplémentaires chef de production à évaluer (H)



Évaluation des tâches professionnelles de l'unité de travail		Description du risque professionnel	Évaluation du risque professionnel			Moyens de prévention existants	MAJ	Réducteur(s)
Tâches - Situations	Risque professionnel		S	F	R			
<p><b>PÔLE COHESION SOCIALE ET TERRITORIALE - TRANSITION ENVIRONNEMENTALE ET DÉVELOPPEMENT DURABLE : CUISINE CENTRALE REGIE</b></p>								
Posture statique de travail lié aux tâches sur poste informatique	Entrecôte	Manutention manuelle et posture de travail	Risque de blessure causée par la chute de plan pied, notamment entorse, fracture, lésion...	3	4	11	Amenagement de l'environnement (T) Chaise de bureau ergonomique (T)	AP
Télétravail - Posture statique de travail lié aux tâches sur poste				4	2	8	Formation sur l'ergonomie, TMS (H)	MOTENS DE PREVENTION A METTRE EN PLACE
Télétravail - Travail sur écran		Utilisation d'écrans	Fatigue visuelle	3	2	6	Ecran et clavier adaptés (T)	
Accueil de la régie, standard téléphonique, inscription			Agresions verbales, TMS, stress, charge mentale, burnout	4	2	8	Suffisante	
Organisation et gestion de la régie		Environnement physique agréal	Stress, charge mentale	3	3	9	Suffisante	
Régie - Classe			Risque de violence avec violence, agression, risque potentiel pour le régisseur titulaire	4	3	12	Coffre sécurisé (T) Alarme anti-effraction du bâtiment (T) Assurance du régisseur (H*)	
Déplacement dans les locaux : Sols glissants, déflecteurs Encombrement Eclairage insuffisant			Risque de blessure causée par la chute de plan pied, notamment entorse, fracture, lésion...	3	4	12	Signalisation "sol glissant" par le personnel d'entretien (O) Sols et éclairage adaptés (T/O) Limitation de l'encombrement au sol (O) Sensibilisation aux déplacements calmes (H)	Limitier le port de talons hauts et autres chaussures facilitant la chute (HT) Formation SST (H)
Déplacement à l'extérieur : Sols glissants, déflecteurs Encombrement Eclairage insuffisant		Chute de plain-pied, trébuchement, hauteur	Risque de blessure causée par la chute de plan pied, notamment entorse, fracture, lésion...	3	4	12	Sensibilisation aux déplacements calmes (H)	Limitier le port de talons hauts et autres chaussures facilitant la chute (HT) Formation SST (H)
Déplacement dans les locaux - escaliers d'accès aux étages			Risque d'accident lié à la perte d'équilibre d'une personne au droit d'une dénivellation et à sa chute dans le vide ou à sa réception sur une surface à un niveau inférieur ou sur le sol	4	2	8	Limitier les déplacements entre les différents étages (O) Rampe (T) Ascenseur (T) Sensibilisation aux déplacements calmes (H)	Limitier le port de talons hauts et autres chaussures facilitant la chute (HT) Formation SST (H)
Déplacement à l'extérieur: présence de dénivelés importants		Chute de hauteur		4	2	8	Limitier les déplacements dans les zones à risque (O) Sensibilisation aux déplacements calmes (H)	Limitier le port de talons hauts et autres chaussures facilitant la chute (HT) Formation SST (H)
Cassement, arçivage : zones de stockage en hauteur				4	2	8	Interdire l'utilisation d'échelles, échabau ou autre matériel non sécurisé (O)	Limitier le port de talons hauts et autres chaussures facilitant la chute (HT) Formation SST (H)
Trajets domicile : travail Trajets professionnels				4	4	16	Voitures : Permis de conduire (H) Sensibilisation au code de la route (H) Piétons : Sensibilisation au code de la route (H)	Vêtements réfléchissants en cas de déplacement la nuit (T) Formation Eco conduite (H) Formation SST (H)
Déplacements en mission : Conditions difficiles liées à la météo Conduite de nuit nombreux RDV sur la même journée				4	2	8	Voitures : Permis de conduire (H) Sensibilisation au code de la route (H) Présence d'une trousses de secours (T) Piétons : Sensibilisation au code de la route (H)	Vêtements réfléchissants en cas de déplacement la nuit (T) Formation Eco conduite (H) Formation SST (H) Mettre en place un plan de gestion de sauvegarde (O)
Véhicule déficient (pneus sous gonflés, état des freins) ou insuffisamment équipé (absence de ESP, ABS, climatisation...)		Routiers	Risque d'accidents de la route mais aussi risques liés aux vibrations, bruits, postures, climatic, psychologiques doivent être associés	4	2	8	Entretien régulier des véhicules (O) Equipements adaptés au besoin (T)	Traçabilité de l'entretien des véhicules (O)



Évaluation des risques professionnels de l'unité de travail										
RÔLE COHESION SOCIALE ET TERRITORIALE - TRANSITION ENVIRONNEMENTALE ET DÉVELOPPEMENT DURABLE : CUISINE CENTRALE RÉGIE										
TÂCHES - SITUATIONS	RISQUE PROFESSIONNEL	DESCRIPTION DU RISQUE PROFESSIONNEL	ÉVALUATION DU RISQUE PROFESSIONNEL			MOYENS DE PRÉVENTION EXISTANTS	MAJ	Bénéficiaire(s)		
			G	F	R					
Usage d'appareil pendant la conduite (téléphone...)			4	2	8	Interdiction d'appareil pendant la conduite (O)	Insuffisante			
			4	1	4					
Consommation de stupéfiants, alcool et médicaments			2	4	8	Interdiction de consommation de stupéfiants, alcool et médicaments (O)	Suffisante			
Ambiance lumineuse		Risques liés à une exposition excessive au bruit ou à des températures extrêmes pouvant être une source d'inconfort ou peuvent provoquer des atteintes à la santé	2	4	8	Climatisation des locaux (T) Entretien des systèmes de climatisation (T)	Suffisante			
Ambiance thermique extrême			4	2	8	Repas de secours, eau, lit de camp, couverture de survie radio, lampe torche, vêtement de pluie, bottes (T)	Insuffisante			
Présence sur site		Risques liés aux inondations	4	1	4		Suffisante			
Process non adaptés entraînant le risque		Risques d'accident consécutif à un incendie : brûlure, blessure ...	4	1	4		Suffisante			
Conducteur non accessible au personnel : armoire électrique non fermée à clé, ligne électrique aérienne...		Risques d'accident (choc ou blessure...) consécutifs à un contact avec un conducteur électrique ou une partie métallique sous tension, ou 2 conducteurs avec des potentiels différents.	4	1	4	Vérification annuelle des installations et du matériel (O) Identification du local électrique (O) Fermer le local électrique (O) Présence d'une troupe de secours (T)	Suffisante			Limites des compétences (multiples en cascade, chauffage d'appoint...)(T)
Impossible de modifier certains paramètres : luminosité de l'écran, taille des caractères.			2	4	8	Ergonomie du poste de travail (OT) : affichage sur écran (HT) Logiciels (O)	Suffisante			Logiciel non adapté (T) Assistance inopérante (T)
Mobilier		Utilisation d'écrans	2	4	8	Ergonomie du poste de travail (OT) : Aménagement du poste (O) Aménagement du plan de travail (O) Choix du matériel (T)	Suffisante			
Agencement de l'espace difficile			2	4	8	Ergonomie du poste de travail (OT) : Implantation globale du poste de travail (O) Organisation globale du travail (O)	Suffisante			
Intensité, complexité, durée du travail		RPS - Intensité et complexité du travail	3	4	12		Insuffisante			
Conciliation travail / vie privée		RPS - Horaires de travail difficiles	3	4	12		Insuffisante			
Relation au public, contact avec la souffrance ou la détresse d'autrui		RPS - Exigence émotionnelles	3	2	6		Insuffisante			
Monotonie, ennui		RPS - Faible autonomie au travail	3	1	3		Insuffisante			
Relations, reconnaissance, management, justice, violences internes, violences externes		RPS - Rapports sociaux au travail dégradés	3	3	9		Insuffisante			
Conflits éthiques qualité employeur, travail inutile		RPS - Conflits de valeurs	3	2	6		Insuffisante			
Insécurité de l'emploi, soutenabilité, changements		RPS - Insécurité de l'emploi et du travail	3	3	9		Insuffisante			Prévoir un TP de juillet à août pour les années à venir afin de préparer la rentrée, PAI, ... (H)

Évaluation des risques professionnels de l'unité de travail									
POLE CONSEIL SOCIALE ET TERRITORIALE - TRANSITION ENVIRONNEMENTALE ET DEVELOPPEMENT DURABLE									
AGENCE RESERVE									
TACHES - SITUATIONS	RISQUE PROFESSIONNEL	DESCRIPTION DU RISQUE PROFESSIONNEL	EVALUATION DU RISQUE PROFESSIONNEL			MOYENS DE PREVENTION EXISTANTS	MAJ	Médicament(s)	
			G	F	R				
Posture statique de travail liée aux tâches de service			3	3	9	Aménagement de l'environnement (T); Mise en place d'un guide "le m'organise" dans tous les restaurants scolaires (Th)	oct-24	AP	
Entretien : Postures dynamiques, gestes répétitifs	Manutention manuelle et posture de travail	Risques qui peuvent engendrer fatigue, douleurs, gêne fonctionnelle, lésions algées ou chroniques touchant le plus souvent l'appareil locomoteur	3	4	12	Procédure écrite (T) Matériel adapté et ergonomique (T) EPI (T)	Suffisante		
Manutention de charges lourdes			3	3	9	EPI (T)	Suffisante	Formation PRAP (H) Formation aux procédures (H) Analyse des postes de travail (O) Travail en binôme (O) Matériel d'aide à la manutention (T) Formation PRAKTI (H) Mise en place de bacs normalisés (O) Analyses des postes de travail (O) Chartes de transport (T)	
Déplacements dans les locaux : Sols glissants, défectueux Encroûtement Eclairage insuffisant	Chute de plain-pied, trébuchement, heurt	Risque de blessure causée par la chute de plain-pied, notamment entorse, fracture, lésation...	3	4	12	Port des EPI (T) Signalisation "sol glissant" par le personnel d'entretien (O) Sols et éclairage adaptés (T/O) Limitation de l'encroûtement au sol (O) Sensibilisation aux déplacements calmes (H)	Suffisante	Formation SST (H)	
Déplacement à l'extérieur : Sols glissants, défectueux Encroûtement Eclairage insuffisant	Chute de plain-pied, trébuchement, heurt	Risque de blessure causée par la chute de plain-pied, notamment entorse, fracture, lésation...	3	4	12	Sensibilisation aux déplacements calmes (H)	Suffisante	Formation SST (H)	
Déplacement dans les locaux : escaliers d'accès aux étages	Chute de hauteur	Risques d'accidents liés à la perte d'équilibre d'une personne au droit d'une dénivellation et à sa chute dans le vide ou à sa réception sur une surface à un niveau inférieur ou sur le sol	4	2	8	Limiter les déplacements entre les différents étages (O) Rampes (T) Sensibilisation aux déplacements calmes (H)	Suffisante	Formation SST (H)	
Déplacement à l'extérieur : présence de dénivellés importants	Chute de hauteur	Risques d'accidents de la route mais aussi risques liés aux vibrations, bruits, postures, chimiques, psychosociaux doivent être associés	4	2	8	Limiter les déplacements dans des zones à risque (O) Sensibilisation aux déplacements calmes (H)	Suffisante	Formation SST (H)	
Trajet domicile - travail	Routiers	Risques d'accidents de la route mais aussi risques liés aux vibrations, bruits, postures, chimiques, psychosociaux doivent être associés	4	4	16	Véhicules : Permis de conduire (H) Sensibilisation au code de la route (H) Précisons : Sensibilisation au code de la route (H) Vélo : Sensibilisation à l'utilisation d'un vélo et au code de la route adapté (H)	Suffisante	Vêtements réfléchissants en cas de déplacement la nuit (T) Formation Eco conduite (H) Formation SST (H) Accessoires : casque, panier, sac à dos et gilet réfléchissant (T) Mise en place d'un plan de gestion de sauvegarde (O)	
Consommation de stupéfiants, alcool et médicaments			4	1	4	Interdire la consommation de stupéfiants, alcool et médicaments (O)	Suffisante	Ethylotest dans la voiture (T) Formation Eco conduite (H) Formation SST (H)	
Utilisation de produits concernés par l'étiquetage sur les produits chimiques			3	4	12		Suffisante	Formation au risque chimique (H)	
Manipulation des produits chimiques	Produits chimiques, gaz et poussières, déchets	Risques d'intoxication, d'allergie, de brûlure... par inhalation, ingestion ou contact cutané avec des produits	4	2	8	Connaissance des FDS (T) EPI adaptés (T) Installations de bacs ménagers pour les produits chimiques (T) Enregistrement et suivi des produits chimiques par bon de livraison, chiffre (T)	Suffisante	Formation picturale (O)AL pour l'utilisation des produits d'inerties (T) Formation au risque chimique (H)	
Stockage des produits chimiques			3	4	12	Armoire fermée à clé (T)	Suffisante	Mettre en place des bacs de rétention pour stockage des produits (T) Formation au risque chimique (H)	
Absence d'étiquetage des produits			3	4	12	Mise en place de l'étiquetage des produits par le service d'entretien (H) Fiches de données de sécurité mise à jour (T) Affichage des tous les protocoles de nettoyage (T)	Suffisante		
Entretien des locaux	Travail isolé	Risques de chute de plain-pied, heurt, malaise, chute de hauteur, enchevêtrement	3	2	6		Suffisante	Mettre en place un dispositif PRT (O) (T) travailleur isolé (OH)	
Mise en place des chaises, des nappes, de la vaisselle correspondant aux effectifs prévus	Blessures dorsolombaires	Blessures dorsolombaires	3	3	9	EPI (T)	Suffisante	Formation gestes et postures (H)	



Évaluation des risques professionnels de l'unité de travail										
FOÏE COHESION SOCIALE ET TERRITORIALE - TRANSITION ENVIRONNEMENTALE ET DÉVELOPPEMENT DURABLE										
AGENTS DE SERVICE										
TACHES - SITUATIONS	RISQUE PROFESSIONNEL	DESCRIPTION DU RISQUE PROFESSIONNEL	ÉVALUATION DU RISQUE PROFESSIONNEL						MAJ	Bénéficiaire(s)
			G	F	R	R				
Lavage et désinfection des surfaces et des sanitaires, lavage et désinfection de la vaisselle, nettoyage du matériel, lavage des conteneurs à déchets	Manutention manuelle et posture de travail	Blessures dorsolombaires Produits chimiques	3	3	9	9			01-24	AP
			3	3	9	9				
Réception des déchets	Blessures dorsolombaires, chutes, brûlures	Blessures dorsolombaires, chute de plain-pied, brûlures	3	3	9	9				
Mise en place et distribution des repas correspondant aux effectifs	Blessures dorsolombaires, chute de plain-pied, brûlures	Blessures dorsolombaires, chute de plain-pied, brûlures	3	3	9	9				
Nettoyage du lave vaisselle	Biologiques	Risques d'infection, d'intoxication, d'allergie résultant de la présence de micro-organismes sur les lieux de travail	2	4	8	8				
Ambiance lumineuse	Environnement physique	Risques liés à une exposition excessive au bruit ou à des températures extrêmes pouvant être une source d'inconfort ou provoquer des atteintes à la santé	2	4	8	8				
Ambiance thermique extrême	Environnement physique	Risques liés à une exposition excessive au bruit ou à des températures extrêmes pouvant être une source d'inconfort ou provoquer des atteintes à la santé	2	2	4	4				
Présence sur site	Ambiances climatiques	Risques liés aux inondations	4	2	8	8				
Process non adaptés entraînant le risque	Inconfort, excubation	Risques d'accident (brûlure ou blessure...) consécutifs à un incendie ou une explosion	4	1	4	4				
Conducteur nu accessible au personnel : armoire électrique non fermée à clé, ligne électrique aérienne...	Électrique	Risques d'accident (brûlure ou... blessure...) consécutifs à un contact avec un conducteur électrique ou une partie métallique sous tension, ou à contact avec des potentiels différents	4	1	4	4				
intensité, complexité, durée du travail	RPS - Inertie et complexité du travail	Risques liés aux inondations	3	4	A2	A2				
Conciliation travail / Vie privée	RPS - Rapports de travail difficiles	Risques liés aux inondations	3	4	B2	B2				
Relation au public, contact avec la souffrance ou la détresse d'autrui	RPS - Exigences émotionnelles	Risques liés aux inondations	3	2	6	6				
Monotonie, ennui	RPS - Faible autonomie au travail	Risques liés aux inondations	3	1	4	4				
Relations, reconnaissance, management, justice, violences internes, violences externes	RPS - Rapports sociaux au travail dégradés	Risques liés aux inondations	3	3	6	6				
Conflits éthiques qualifiés empêchés, travail inutile	RPS - Conflits de valeurs	Risques liés aux inondations	3	2	6	6				
Inadéquation de l'emploi, sous-emploi, changements	RPS - Insécurité de l'emploi et du travail	Risques liés aux inondations	3	1	4	4				

MOYENS DE PREVENTION EXISTANTS :

EP (T)  
Fiches de données de sécurité à jour (T)

EP (T)

EP (T)

Mise en place d'un contrôle de température du lave vaisselle (T)

Assurer un éclairage satisfaisant (T)

Climatisation des locaux (T)  
Entretien des systèmes de climatisation (T)

Repas de secours, eau, In de camp, couverture de survie radio, lampe torche, vêtement de pluie, bottes (TH)

Formation obligatoire et régulière à la sécurité incendie (H)  
Mise en place des procédures (D)  
Exercices d'évacuation incendie (T)

Vérification annuelle des installations et du matériel (O)  
Identification du local électrique (O)  
Former le local électrique (O)  
Présence d'une trousse de secours (T)

Limiter les surtensions multiples en cascade, masquage d'appoint... (DT)  
Formation habilitation électrique (H)

Assésisme de +/- brct, taux d'encastrement par respecté donc une usure névécue et incidents de +/- nombreux et graves (H)

PÔLE COMMISSION SOCIALE ET TERRITORIALE - TRANSITION ENVIRONNEMENTALE ET DÉVELOPPEMENT DURABLE ÉCOLE DE ARIQUE			Evolution des risques professionnels de l'unité de travail		Nombre d'opé		MAJ		Indochron()		
TÂCHES - SITUATIONS		RISQUE PROFESSIONNEL		DESCRIPTION DU RISQUE PROFESSIONNEL		EVALUATION DU RISQUE PROFESSIONNEL		MOTIFS DE PREVENTION EXISTANTS		AP	
						G F R					
Picture statique de travail lié aux données sur poste informatique						2	4	8			
Entretien : Posture dynamique, gestes répétitifs	Manutention manuelle et posture de travail			Risques liés à la posture : douleurs, ébriété fonctionnelle, premiers degrés de lumbago, etc. plus souvent l'appareil locomoteur		2	4	8	Aménagement de l'environnement (O) Chaise de bureau ergonomique (T) Mise en place d'un nouveau poste téléphonique équipé d'un Casque (T)		MOTIFS DE PREVENTION A METTRE EN PLACE
Manutention de charges lourdes				Risque de blessure causée par la chute de plain pied, notamment entorse, fracture, luxation...		2	3	6	Formation HRAAP (H) Formation HRAAP (H) Formation HRAAP (H)		
Déplacement dans les locaux : Soins médicaux, détection d'incendie, Evacuation, Eclairage insuffisant	Chute de plain-pied, tribrèvement, heurt					2	4	8	Manutention adaptée à la manutention (T) Véhicule adapté pour transporter les instruments (T) Signalisation "sol ébroué" sur le personnel d'entretien (O) Sols et éclairage adaptés (T/O) Limitation de l'encombrement au sol (O) Sensibilisation aux déplacements calmes (H)		
Déplacement à l'extérieur : Soins médicaux, détection d'incendie, Evacuation, Eclairage insuffisant	Environnement physique/agressif			Stockage des fonds et transport de fonds vers le site de départ (La Poste). Risque de vol dont vol avec violence/agression. Risques pécuniaire plus le régisseur travailler		4	2	8	Atelier effraction doublement (T) Coffre sécurisé (T) Assurance régisseur (H) Mise en place d'un nouveau régisseur suite au départ en retraite du régisseur principal (H)		
Régler - Casier				Charge mentale, stress		3	3	9			
Accueil physique en cas d'affluence, standard téléphonique et inscription						2	2	4	Limiter les déplacements dans des zones à risque (O) Sensibilisation aux déplacements calmes (O)		
Déplacement à l'extérieur : présence de denrées importantes	Chute de hauteur			Risques d'accident lié à la perte d'équilibre d'une personne au cours d'une déviation et à sa chute dans le vide ou à sa réception sur une surface à un niveau inférieur (usure le sol)		2	2	4	Travail en Silencie (OH)		
Zones de stockage en hauteur pour les instruments						4	4	16	Coarcture : Permis de conduire (H) Sensibilisation au code de la route (H) Vêtements réfléchissants en cas de déplacement la nuit (T)		
Trajets domicile - travail Trajets professionnels						4	4	16	Coarcture : Permis de conduire (H) Sensibilisation au code de la route (H) Vêtements réfléchissants en cas de déplacement la nuit (T)		
Déplacements en mission : Conditions difficiles liés à la météo Conduite de nuit						4	2	8	Coarcture : Permis de conduire (H) Sensibilisation au code de la route (H) Vêtements réfléchissants en cas de déplacement la nuit (T)		
Véhicule défilant (preux soins gonflés, état des freins) ou insuffisamment équipé (absence de GPS, ABS, climatisation...)	Rouliers			Risques d'accidents de la route (pas sans) risques liés aux virages, freins, pontons, rouliers, perturbations doivent être évitées.		4	2	8	Coarcture : Permis de conduire (H) Sensibilisation au code de la route (H) Vêtements réfléchissants en cas de déplacement la nuit (T)		
Usage d'appareil pendant la conduite (téléphone...)						4	2	8	Coarcture : Permis de conduire (H) Sensibilisation au code de la route (H) Vêtements réfléchissants en cas de déplacement la nuit (T)		
Consommation de stimulants, alcool et médicaments						4	1	4	Interdire l'usage d'appareil pendant la conduite (O) Interdire la consommation de stimulants, alcool et médicaments (O) Étiqueter dans la voiture (T)		
Manutention des produits chimiques						3	4	12	Interdiction : Connaissance des FDS (O) EPI adaptés (T)		
Stockage des produits chimiques	Produits chimiques, gaz et poussières, débris			Risques d'intoxication, d'allergie, de brûlure - par inhalation, réaction ou contact cutané avec des produits.		3	4	12	Stockage des produits chimiques dans une armoire et local fermés à clé (T)		Mettre en place des sacs de rétention pour stockage des produits (O) Étiqueter l'inventaire au risque chimique (H)
Abandon d'équipement des produits						2	4	8	Mise en place de l'étiquetage des produits par le service d'entretien (H)		

Évaluation des risques professionnels de l'unité de travail							Nombre d'opé		Médicaments	
PÔLE COHESION SOCIALE ET TERRITORIALE - TRANSITION ENVIRONNEMENTALE ET DÉVELOPPEMENT DURABLE ÉCOLE DE MINOIE							27		AP	
TÂCHES - SITUATIONS	RISQUE PROFESSIONNEL	DESCRIPTION DU RISQUE PROFESSIONNEL	ÉVALUATION DU RISQUE PROFESSIONNEL			MAJ	MOYENS DE PREVENTION EXISTANTS			
			G	F	R					
Ambiance lumineuse : insuffisante dans certains locaux	Éclairage, la lumière	Risques d'atteintes à la santé (l'éclairage est insuffisant)	2	4	8	Suffisant	Remplacer au bureau secrétaire l'éclairage par des néons moins blancs (T)			
Ambiance thermique est dans	Environnement physique affectif	Risques liés à une exposition excessive subitue ou à des températures excessives pouvant être une source d'inconfort ou peuvent provoquer des atteintes à la santé	2	2	4	Suffisant	Climatisation des locaux (T) Entretien des systèmes de climatisation (T)			
Utilisation de produits, acoustiques, inflammables, explosifs ou combustibles	Incendie, explosion	Risques d'accident (brûlure ou blessure...) consécutifs à un incendie ou une explosion	4	1	4	Suffisant	Mise en place des extincteurs (T)			
Maintenance des portes (coupe-feu)			4	1	4	Suffisant	Mise en place et respect des procédures (HO)			
Process non adaptés entraînant le risque			4	1	4	Suffisant	Formation obligatoire et régulière à la sécurité incendie (H) Mise en place des procédures (T) Prevoir exercices d'évacuation avec réaction d'information (T)			
Prévention sur site	Substances, climatiques	Risques liés aux installations	4	2	8	Insuffisant	Repas de secours, eau, lampe torche, radio, couverture de survie, file de camp, vêtements de pluie, bottes (T, H)			
Utilisation des instruments de musique	Volumé sonore intense, bruit	Risque d'accident et de maladie professionnelle consécutif à une exposition ponctuelle ou prolongée au bruit	3	4	12	Insuffisant	Mise en place des protections auditives (H)			
Postures de travail liées à l'utilisation des instruments de musique pour les professeurs	Manipulation manuelle et posture de travail	Risques d'arrangement et de maladie professionnelle consécutif à des postures de travail inconfortables	3	4	12	Insuffisant	Mise en place des chaises adaptées (OH)			
Conducteur non accessible au personnel : armoire électrique non fermée à clé, ligne électrique amenée...	Électrique	Risques d'accident (brûlure ou blessure...) consécutifs à un contact avec un conducteur électrique ou une partie métallique sous tension, ou 2 conducteurs avec des potentiels différents	4	1	4	Suffisant	Vérification minutieuse des installations et du matériel (T) Identification du local électrique (T) Fermer le local électrique (T) Présence d'une trousses de secours (T) Formation habilitée en électrique (H)			
Impossibilité de modifier certains paramètres : luminosité de l'écran, taille des caractères...	Mobilier	Utilisation d'écrans	2	4	8	Suffisant	Ergonomie du poste de travail (OT) Affichage sur écran (HT) Logiciels (T) Mise en place d'un écran plus grand et mieux adapté au bureau secrétaire (T, H) Remplacer la tour de l'ordinateur (T, H)			
			2	4	8	Suffisant	Ergonomie du poste de travail (OT) Aménagement du poste (O) Aménagement du plan de travail (O) Choix du matériel (T)			
Agencement de l'espace difficile			2	4	8	Suffisant	Ergonomie du poste de travail (OT) Implantation globale du poste de travail (O) Organisation globale du travail (O)			
Intensité, complexité, durée du travail	RPS - Intensité et complexité du travail		3	4	12	Insuffisant	Recueillir les comptes rendus en temps et en heure (T)			
Conciliation travail / vie privée	RPS - Horaires de travail difficiles		3	4	12	Suffisant				
Relation au public, contact avec la souffrance ou la détresse d'autrui	RPS - Exigences relationnelles		3	2	6	Suffisant				
Minimisme, étiquetage	RPS - Faible autonomie au travail		3	1	3	Suffisant				
Relations, reconnaissance, management, justice, violences internes, violences externes	RPS - Rapports sociaux au travail dégradés		3	3	9	Insuffisant	Voir plus régulièrement les élus et/ou le responsable hiérarchique (H)			
Conflits, éthiques, qualité empathique, travail inutile	RPS - Conflits de valeurs		3	2	6	Suffisant				
Inéquité de l'emba, soutenabilité, changements	RPS - Insécurité de l'emploi et du travail		3	3	9	Suffisant				







Évaluation des risques professionnels de l'unité de travail				Nombre d'agent	MAJ	Réducteur(s)	
POLE COHESION SOCIALE ET TERRITORIALE - TRANSITION ENVIRONNEMENTALE ET DEVELOPPEMENT DURABLE GESTION DES DECHETS - ADMINISTRATIF							
TACHES - SITUATIONS	RISQUE PROFESSIONNEL	DESCRIPTION DU RISQUE PROFESSIONNEL	EVALUATION DU RISQUE PROFESSIONNEL			MOYENS DE PREVENTION EXISTANTS	MAITRISE
			G	F	R		
Posture statique de travail liée aux tâches sur poste informatique	Manutention manuelle et posture de travail	Risques qui peuvent engendrer : fatigue, douleurs, gêne fonctionnelle, lésions aiguës ou chroniques touchant le plus souvent l'appareil locomoteur	3	4	12	Aménagement de l'environnement (O) Chaise de bureau ergonomique (T)	Suffisante
Manutention de charges lourdes			3	3	9		Suffisante Travail en binôme (O) Matériel d'aide à la manutention (T) Formation PBAEF (H)
Règle - Caisse	Environnement physique agressif	Stockage de fonds et de tickets pour les déchèteries. Transport de fonds et des tickets vers les sites de dépôt (Trésor Public et La Poste). Risques de vol dont vol avec violence/agression. Risque péculier pour le régisseur titulaire	4	4	16	Alarme effraction du bâtiment (T) Assurance régisseur (H) Coffre de sécurité avec les clés de voitures mis en place Août 2024 (T)	Insuffisante
Accueil des agents, standard téléphonique		Aggressions verbales, TMS, stress, charge mentale, burnout	4	2	8	Formation gestion des conflits en juin et octobre 2023 (H)	Suffisante
Déplacement dans les locaux : Sols glissants, défectueux Encombrement Éclairage insuffisant	Chute de plain-pied, trebuchement, heurt	Risque de blessure causée par la chute de plain pied, notamment entorse, fracture, luxation...	3	4	12	Signalisation "sol glissant" par le personnel d'entretien (O) Sols et éclairage adaptés (T/O) Limitation de l'encombrement au sol (O) Sensibilisation aux déplacements calmes (H)	Suffisante
Déplacement à l'extérieur : Sols glissants, défectueux Encombrement Éclairage insuffisant			3	4	12	Sensibilisation aux déplacements calmes (H)	Suffisante Formation SST (H) Acquisition signalétique (O)
Déplacement dans les locaux : escaliers d'accès aux étages.	Chute de hauteur	Risques d'accident liés à la perte d'équilibre d'une personne au droit d'une dénivellation et à sa chute dans le vide ou à sa réception sur une surface à un niveau inférieur ou sur le sol	4	4	16	Limiter les déplacements entre les différents étages (O) Rampes (T) Sensibilisation aux déplacements calmes (H)	Suffisante Formation SST (H)
Classement, archivage : zones de stockage en hauteur			4	3	12	Interdire l'utilisation d'échelles, escabeau, ou autre matériel non sécurisé (O)	Suffisante Mise à disposition d'une plateforme sécurisée (T) Formation SST (H)
Trojets domicile - travail Trajets professionnels			4	4	16	Voitures : Permis de conduire (H) Sensibilisation au code de la route (H) Vêtements réfléchissants en cas de déplacement la nuit (T) Pétons : Sensibilisation au code de la route (H)	Suffisante Formation SST (H)
Déplacements en mission : Conditions difficiles liées à la météo Conduite de nuit nombreux RDV sur la même journée	Routiers	Risques d'accidents de la route mais aussi risques liés aux vibrations, bruits, postures, chimique, psychosociaux doivent être associés	4	3	12	Voitures : Permis de conduire (H) Sensibilisation au code de la route (H) Vêtements réfléchissants en cas de déplacement la nuit (T) Présence d'une trousse de secours (T) Mise en place d'un kit de suivi (T) Pétons : Sensibilisation au code de la route (H)	Suffisante Formation SST (H) Mettre en place un plan de gestion de sauvegarde en cours (O)
Véhicule défaillant (pneus sous gonflés, état des freins) ou insuffisamment équipés (absence de GPS, ABS, climatisation...)			4	3	12	Entretien régulier des véhicules (O) Équipements adaptés au besoin (T) Traçabilité de l'entretien des véhicules (O)	Suffisante
Usage d'appareil pendant la conduite (téléphone...)			4	3	12	Interdire l'usage d'appareil pendant la conduite (O)	Suffisante Formation SST (H)
Consommation de stupéfiants, alcool et médicaments			4	2	8	Interdire la consommation de stupéfiants, alcool et médicaments (O) Ethylotest dans la voiture (T)	Suffisante Formation au risque routier (H) Formation SST (H)

Evolution des risques professionnels de l'unité de travail										
PÔLE COHESION SOCIALE ET TERRITORIALE - TRANSITION ENVIRONNEMENTALE ET DEVELOPPEMENT DURABLE GESTION DES DECHETS - ADMINISTRATIF										
TACHES - SITUATIONS	RISQUE PROFESSIONNEL	DESCRIPTION DU RISQUE PROFESSIONNEL	EVALUATION DU RISQUE PROFESSIONNEL			MAJ	Rédacteur(s)	Nombre d'agent	5-He récurrent	MOYENS DE PREVENTION EXISTANTS
			G	F	R					
Utilisation de produits concernés par l'étiquetage sur les produits chimiques	Produits chimiques, gaz et poussières, déchets	Risques d'intoxication, d'allergie, de brûlure... par inhalation, ingestion ou contact cutané avec des produits	3	4	12					
Absence d'étiquetage des produits			3	4	12					
Entretien des locaux par l'agent d'entretien	Travail isolé	Risques d'accidents, malaise chute de plain-pied, chute de hauteur, agression	3	2	6					MOYENS DE PREVENTION A METTRE EN PLACE
Ambiance thermique extrême	Environnement physique agressif	Risques liés à une exposition excessive au bruit ou à des températures extrêmes pouvant être une source d'inconfort ou peuvent provoquer des atteintes à la santé	2	2	4					
Présence sur site	Ambiances climatiques	Risques liés aux inondations	4	2	8					Manque lampes, radio, piles, couverture de survie et lits de camp.
Utilisation de produits étiquetés inflammables, explosifs ou comburants	Incendie, explosion	Risques d'accident (brûlure ou blessure...) consécutifs à un incendie ou une explosion	4	1	4					Formation obligatoire et régulière à la sécurité incendie (H) Mettre en place des exercices d'évacuation (OH) Remettre un panneau de rassemblement à l'extérieur (T)
Utilisation des outils de travail	Equipements de travail	Phénomènes dangereux qui peuvent être à l'origine de blessures par l'action mécanique d'éléments de machines, d'outils, de pièces, de charges, de projections de matériaux solides ou de fluides	3	3	9					Formation SST (H)
Impossibilité de modifier certains paramètres : luminosité de l'écran, taille des caractères...			2	4	8					
Mobilier	Utilisation d'écrans	L'utilisation d'écrans peut entraîner de la fatigue visuelle, une mauvaise posture	2	4	8					
Agencement de l'espace difficile			2	4	8					
Intensité, complexité, durée du travail	RPS - Intensité et complexité du travail		3	4	12					
Conciliation travail / vie privée	RPS - Horaires de travail difficiles		3	4	12					
Relation au public, contact avec la souffrance ou la détresse d'autrui	RPS - Exigences émotionnelles		3	2	6					
Monotonie, ennui	RPS - Faible autonomie au travail		3	1	3					
Relations, reconnaissance, management, justice, violences internes, violences externes	RPS - Rapports sociaux au travail dégradés		3	3	9					
Conflits éthiques qualité empêchés, travail inutile	RPS - Conflits de valeurs		3	2	6					
Insécurité de l'emploi, soutenabilité, changements	RPS - Insécurité de l'emploi et du travail		3	3	9					

Envoyé en préfecture le 17/12/2024

Reçu en préfecture le 17/12/2024

Publié le 17/12/2024



ID : 030-243000593-20241211-DL2024\_12\_139-DE

Évaluation des risques professionnels de l'unité de travail										
PÔLE CONCEPTION SOCIALE ET TERRITORIALE - TRANSITION ENVIRONNEMENTALE ET DÉVELOPPEMENT DURABLE GESTION DES DÉCHETS, JARDIERS ET CHAMIONS										
TÂCHES - SITUATIONS	RISQUE PROFESSIONNEL	DESCRIPTION DU RISQUE PROFESSIONNEL	ÉVALUATION DU RISQUE PROFESSIONNEL			Nombre d'opérand	MAJ	Rédacteur(s)		
			G	F	R					
Nettoyage et gestion des bennes			3	4	12	14 + le référent	oct-24	AP		
Entretien : Postures dynamiques, gestes répétitifs	Manutention manuelle et posture de travail	Risques qui peuvent engendrer fatigue, douleurs, gêne fonctionnelle, lésions aiguës ou chroniques touchant le plus souvent l'appareil locomoteur	3	4	12	MOYENS DE PREVENTION EXISTANTS	MAITRISE	MOYENS DE PREVENTION A METTRE EN PLACE	Formation PPAP (H) Formation SST (H)	
Manutention de charges lourdes			3	3	9	Blip de verticalité (en cas de malaise) (T) EN COURS EPI (H) Procédures serrées (O) Matériel adapté et ergonomique (T)	Suffisante	Formation PPAP (H) Formation aux procédures (H)	Formation PPAP (H) Formation SST (H)	
Déplacement dans les locaux : Sols glissants, defectueux Encroûtement Eclairage insuffisant	Chute de plain-pied, trébuchement, heurt	Risque de blessure causée par la chute de plain-pied, notamment entorse, fracture, luxation...	3	4	12	Signalisation "sol glissant" par le personnel d'entretien (O) Sols et éclairage adaptés (T/O) Limitation de l'encroûtement au sol (O) Sensibilisation aux déplacements calmes (H)	Suffisante	Formation SST (H) Acquisition signalétique (O)	Travail en binôme (O) Matériel d'aide à la manutention (T) Formation PPAP (H)	
Déplacement dans les locaux : escaliers d'accès			3	4	12	Sensibilisation aux déplacements calmes (H)	Suffisante	Formation SST (H)	Formation SST (H)	
Déplacement à l'extérieur : présence de dénivelés importants	Chute de hauteur	Risques d'accident liés à la perte d'équilibre d'une personne au droit d'une dénivellation et à sa chute dans le vide ou à sa réception sur une surface à un niveau inférieur ou sur le sol	4	4	16	Limiter les déplacements entre les différents étages (O) Rampes (T) Ascenseur (T) Sensibilisation aux déplacements calmes (H)	Suffisante	Formation SST (H)	Formation SST (H)	
Activités aux abords des bennes et activités en hauteur			4	4	16	Limiter les déplacements dans des zones à risque (O) Sensibilisation aux déplacements calmes (H)	Suffisante	Formation SST (H)	Formation SST (H)	
Trajets domicile - travail Trajets professionnels			4	3	12	Interdire l'utilisation d'échelles, escabeau, ou autre matériel non sécurisé (O) Garde corps devant les bennes (T)	Suffisante	Mise à disposition d'une plateforme sécurisée (T) Formation SST (H)	Formation SST (H)	
Déplacements en mission : Conditions difficiles liées à la météo Conduite de nuit			4	4	16	Voitures : Permis de conduire (H) Sensibilisation au code de la route (H) Prénoms : Sensibilisation au code de la route (H)	Suffisante	Vêtements réfléchissants en cas de déplacement la nuit (T) Formation SST (H)	Vêtements réfléchissants en cas de déplacement la nuit (T) Formation SST (H)	
Véhicule déviant (pneus sous gonflés, état des freins) ou insuffisamment équipés (absence de GPS, ABS, climatisation...)	Routiers	Risques d'accidents de la route mais aussi risques liés aux vibrations, bruits, postures, chimique, psychosociaux doivent être associés	4	2	8	Voitures : Permis de conduire (H) Sensibilisation au code de la route (H) Présence d'une trousse de secours (T) Prénoms : Sensibilisation au code de la route (H) Circulation des usagers : Instaurer un sens de circulation ainsi que des vitesses limites (O)	Suffisante	Vêtements réfléchissants en cas de déplacement la nuit (T) Formation SST (H)	Vêtements réfléchissants en cas de déplacement la nuit (T) Formation SST (H)	
Usage d'appareil pendant la conduite (téléphone...)			4	2	8	Entretien régulier des véhicules (O) Équipements adaptés au besoin (T) Traçabilité de l'entretien des véhicules (O)	Suffisante	Formation SST (H) Mettre en place un lit main libre (OH)	Formation SST (H) Mettre en place un lit main libre (OH)	
Consommation de stupéfiants, alcool et médicaments			4	1	4	Interdire la consommation de stupéfiants, alcool et médicaments (O)	Suffisante	Ethyltest dans la voiture (T) Formation SST (H)	Ethyltest dans la voiture (T) Formation SST (H)	

Évaluation des risques professionnels de l'unité de travail									
PÔLE COHESION SOCIALE ET TERRITORIALE - TRANSITION ENVIRONNEMENTALE ET DEVELOPPEMENT DURABLE GESTION DES DÉCHETS, GARDIENS ET CAMIONS									
TÂCHES - SITUATIONS	RISQUE PROFESSIONNEL	DESCRIPTION DU RISQUE PROFESSIONNEL	EVALUATION DU RISQUE PROFESSIONNEL			MOYENS DE PREVENTION EXISTANTS	MAJ	Nbre d'opé	#d'acteurs(v)
			G	F	R				
Utilisation de produits concernés par l'étiquetage sur les produits chimiques			3	4	12	Formation aux risques chimiques faite le 25 et 28 Novembre 2022 (H) Formation à la sensibilisation au tri des déchets dangereux le 12/09/2023 (H)	oct-24	14 + le référent	AP
Manipulation des produits chimiques	Produits chimiques, gaz et poussières, déchets	Risques d'intoxication, d'allergie, de brûlure... par inhalation, ingestion ou contact cutané avec des produits	4	4	16	Entretien : Connaissance des FDS (O) EPI adaptés (T) Formation aux risques chimiques faite le 25 et 28 novembre 2022 (H) Formation à la sensibilisation au tri des déchets dangereux le 12/09/2023 (H)	Suffisante		MOYENS DE PREVENTION A METTRE EN PLACE
Stockage des produits chimiques			3	4	12	Formation aux risques chimiques faite le 25 et 28 Novembre 2022 (H) Formation à la sensibilisation au tri des déchets dangereux le 12/09/2023 (H)	Suffisante		Mettre en place des maquettes cartouche pour les déchets (OH)
Absence d'étiquetage des produits			3	4	12	Mise en place de l'étiquetage des produits par le service d'entretien (H)	Suffisante		
Gestion des déchets	Biologiques	Risque d'infection, d'intoxication, d'allergie résultant de la présence de micro-organismes sur les lieux de travail	4	4	16	Vaccinations (H) EPI (T) SMA (T)	Suffisante		Formation risques DASRI (H)
Ambiance lumineuse	Environnement physique agressif	Risques liés à une exposition excessive au bruit ou à des températures extrêmes pouvant être une source d'inconfort ou peuvent provoquer des atteintes à la santé	2	4	8	Eclairage satisfaisant (T)	Suffisante		
Ambiance thermique extrême			2	2	4	Vêtements adaptés (T) Climatisation des locaux (T) Entretien des systèmes de climatisation (T)	Suffisante		
Présence sur site	Ambiances climatiques	Risques liés aux inondations	4	2	8	Repas de secours, eau, lampe torche, radio, couverture de survie, lit de camp, vêtements de pluie, bottes mis en place en juin 2024 (T H)	Insuffisante		
Utilisation de produits inflammables, explosifs ou combustibles	Incendie, explosion	Risques d'accident (brûlure ou blessure...) consécutifs à un incendie ou une explosion	4	1	4	Mise en place des extincteurs (T) Contrôle annuel des extincteurs (T)	Suffisante		Formation obligatoire et régulière à la sécurité incendie (H)
Process non adaptés entraînant le risque			4	1	4		Suffisante		Formation obligatoire et régulière à la sécurité incendie (H) Mise en place des procédures (O) Mettre en place des exercices d'évacuation (OH)
Utilisation des outils de travail	Equipements de travail	Phénomènes dangereux qui peuvent être à l'origine de blessures par l'action mécanique d'éléments de machines, d'outils, de pièces, de charges, de projections de matériaux solides ou de fluides	3	4	12	Maîtrise des outils (H)	Suffisante		Formation SST (H)
Conducteur nu accessible au personnel : armoire électrique non fermée à clé, ligne électrique aérienne...	Electrique	Risques d'accident (brûlure ou blessure...) consécutifs à un contact avec un conducteur électrique ou une partie métallique sous tension, ou 2 conducteurs avec des potentiels différents.	4	1	4	Vérification annuelle des installations et du matériel (O) Identification du local électrique (O) Fermer le local électrique (O) Présence d'une trousse de secours (T)	Suffisante		Formation habilitation électrique (H)
Intensité, complexité, durée du travail	RPS - Intensité et complexité du travail		3	4	12	Formation gestion des conflits en juin et octobre 2024 + Formation gestion d'une déchèterie en octobre 2024	Insuffisante		Formation gestion des conflits en juin et octobre 2025
Conciliation travail / vie privée	RPS - Horaires de travail difficiles		3	4	12		Insuffisante		Formation gestion des conflits en juin et octobre 2026
Relation au public, contact avec la souffrance ou la détresse d'autrui	RPS - Exigences émotionnelles		3	2	6		Insuffisante		

Évaluation des risques professionnels de l'unité de travail							Rédacteur(s)	
PÔLE COHESION SOCIALE ET TERRITORIALE - TRANSITION ENVIRONNEMENTALE ET DÉVELOPPEMENT DURABLE GESTION DES DÉCHETS, GARDIENS ET CAMIONS							AP	
TÂCHES - SITUATIONS	RISQUE PROFESSIONNEL	DESCRIPTION DU RISQUE PROFESSIONNEL	ÉVALUATION DU RISQUE PROFESSIONNEL			MOYENS DE PREVENTION EXISTANTS	MAJ	MOYENS DE PREVENTION A METTRE EN PLACE
			G	F	R			
Monotonie, ennui	RPS - Faible autonomie au travail		3	1	3			
Relations, reconnaissance, management, justice, violences internes, violences externes	RPS - Rapports sociaux au travail dégradés		3	3	9	Formation gestion des conflits, juin et octobre (h)	Insuffisante	Formation gestion des conflits en juin et octobre 2028
Conflits éthiques qualité empêchée, travail inutile	RPS - Conflits de valeurs		3	2	6		Insuffisante	Formation gestion des conflits en juin et octobre 2029
Insécurité de l'emploi, soutenabilité, changements	RPS - Insécurité de l'emploi et du travail		3	3	9		Insuffisante	Tribularisation de 3 agents en janvier 2025



Evolution des risques professionnels de l'unité de travail				Nombre d'opé	MAJ	Récitateur(s)	
POLE COESION SOCIALE ET TERRITORIALE - TRANSITION ENVIRONNEMENTALE ET DEVELOPPEMENT DURABLE SPANC							
TACHES - SITUATIONS	RISQUE PROFESSIONNEL	DESCRIPTION DU RISQUE PROFESSIONNEL	EVALUATION DU RISQUE PROFESSIONNEL			MOYENS DE PREVENTION EXISTANTS	MOYENS DE PREVENTION A METTRE EN PLACE
			G	F	R		
Posture statique de travail liée aux tâches sur poste informatique	Manutention manuelle et posture de travail	Risques qui peuvent engendrer fatigue, douleurs, gêne fonctionnelle, lésions aigües ou chroniques touchant le plus souvent l'appareil locomoteur	3	4	12	Amenagement de l'environnement (O) Chaise de bureau ergonomique (T)	Formation PRAP (H)
Manutention de charges lourdes	Travail isolé	Risques de malaise, chute de plain-pied, chute de hauteur, heurt, agressions verbales ou/et physiques	3	3	9	Mise en place d'un dispositif travailleur isolé (PT-DATI)	Matériel d'aide à la manutention (T) Formation PRAP (H)
Ventilation des installations (fosses septiques) chez les particuliers	Chute de plain-pied, trébuchement, heurt	Risques d'accident liés à la perte d'équilibre d'une personne au droit d'une dénivellation et à sa chute dans le vide ou à sa réception sur une surface à un niveau inférieur ou sur le sol	3	4	12	Signalisation "sol glissant" par le personnel d'entretien (O) Sols et éclairage adaptés (T/O) Limitation de l'encombrement au sol (O) Sensibilisation aux déplacements calmes (H)	Formation SST (H)
Déplacement dans les locaux : sols glissants, defectueux, encombrement, éclairage insuffisant	Chute de plain-pied, trébuchement, heurt	Risques d'accident liés à la perte d'équilibre d'une personne au droit d'une dénivellation et à sa chute dans le vide ou à sa réception sur une surface à un niveau inférieur ou sur le sol	3	4	12	Sensibilisation aux déplacements calmes (H)	Formation SST (H)
Déplacement dans les locaux : escaliers d'accès aux étages	Chute de hauteur	Risques d'accident liés à la perte d'équilibre d'une personne au droit d'une dénivellation et à sa chute dans le vide ou à sa réception sur une surface à un niveau inférieur ou sur le sol	4	4	16	Limitation des déplacements entre les différents étages (O) Rampes (T) Ascenseur (T) Sensibilisation aux déplacements calmes (H)	Formation SST (H)
Classement, archivage : zones de stockage en hauteur	Chute de hauteur	Risques d'accident liés à la perte d'équilibre d'une personne au droit d'une dénivellation et à sa chute dans le vide ou à sa réception sur une surface à un niveau inférieur ou sur le sol	4	4	16	Limitation des déplacements dans des zones à risque (O) Sensibilisation aux déplacements calmes (H)	Formation SST (H)
Trajets domicile - travail Trajets professionnels		Risques d'accidents de la route mais aussi risques liés aux vibrations, brouis, postures, chimiques, psychosociaux doivent être associés.	4	3	12	Interdire l'utilisation d'échelles, escabeau, ou autre matériel non sécurisé (O) Voitures : Permis de conduire (H) Sensibilisation au code de la route (H) Pions : Sensibilisation au code de la route (H)	Mise à disposition d'une plateforme sécurisée (T) Formation SST (H)
Déplacements en mission : Conditions difficiles liées à la météo Conduite de nuit nombreux RDV sur la même journée			4	2	8	Voitures : Permis de conduire (H) Sensibilisation au code de la route (H) Présence d'une trousses de secours (T) Formation Eco Conduite en octobre 2023 (H) Pions : Sensibilisation au code de la route (H)	Vêtements réfléchissants en cas de déplacement la nuit (T) Formation SST (H)
Véhicule détaillant (pneu sous gonflés, état des freins) ou insuffisamment équipés (absence de GPS, ABS, climatisation...)			4	3	12	Entretien régulier des véhicules (O) Equipements adaptés au besoin (T) Traçabilité de l'entretien des véhicules (O)	Vêtements réfléchissants en cas de déplacement la nuit (T) Formation SST (H) Mettre en place un plan de gestion de sauvegarde (OH)
Usage d'appareil pendant la conduite (téléphone...)			4	3	12	Interdire l'usage d'appareil pendant la conduite (O)	Formation SST (H)
Consommation de stupéfiants, alcool et médicaments			4	2	8	Interdire la consommation de stupéfiants, alcool et médicaments (O)	Ethyltest dans la voiture (T) Formation SST (H)
Utilisation de produits concernés par l'étiquetage sur les produits chimiques	Produits chimiques, gaz et poussières, déchets	Risques d'intoxication, d'allergie, de brûlure... par inhalation, ingestion ou contact cutané avec des produits	3	4	12	Mise en place de l'étiquetage des produits par le service d'entretien (H)	
Absence d'étiquetage des produits			3	4	12		

POLE COESION SOCIALE ET TERRITORIALE - TRANSITION ENVIRONNEMENTALE ET DEVELOPPEMENT DURABLE		EVALUATION DES RISQUES PROFESSIONNELS DE L'UNITE DE TRAVAIL		EVALUATION DU RISQUE PROFESSIONNEL		Description du risque professionnel	Description du risque professionnel	Moyens de prévention existants	MAJ	Médicaments
TACHES - SITUATIONS	RISQUE PROFESSIONNEL	G	F	R	R					
Ambiance thermique extrême	Environnement physique agressif	2	2	4	4	Risques liés à une exposition excessive au bruit ou à des températures extrêmes pouvant être une source d'inconfort ou peuvent provoquer des atteintes à la santé	Climatisation des locaux (T) Entretien des systèmes de climatisations (T)	Suffisante		
Précarité sur site	Ambiances climatiques	4	2	8	8	Risques liés aux inondations	Repas de secours, eau, lampe torche, radio, couverture de survie, lit de camp, vêtements de pluie, bottes (T H)	Suffisante		
Utilisation de produits étiquetés inflammables, explosifs ou combustibles	Incendie, explosion	4	1	4	4	Risques d'accident (brûlure ou blessure...) consécutifs à un incendie ou une explosion	Mise en place des extincteurs (T) Contrôle annuel des extincteurs (T)	Suffisante		Manque radio, lampe, pile et couverture de survie
Process non adaptés entraînant le risque		4	1	4	4			Suffisante		Formation obligatoire et régulière à la sécurité incendie (H)
Utilisation des outils de travail	Equipements de travail	3	3	9	9	Phénomènes dangereux qui peuvent être à l'origine de blessures par l'action mécanique d'éléments de machines, d'outils, de pièces, de charges, de projections de matériaux solides ou de fluides	Maîtrise des outils (H) EPI adaptés (H)	Suffisante		Formation SST (H)
Conducteur nu accessible au personnel : armoire électrique non fermée à dé, ligne électrique aérienne...	Electrique	4	1	4	4	Risques d'accident (brûlure ou blessure...) consécutifs à un contact avec un conducteur électrique ou une partie métallique sous tension, ou 2 conducteurs avec des potentiels différents	Vérification annuelle des installations et du matériel (O) Identification du local électrique (O) Fermer le local électrique (O) Présence d'une trousse de secours (T)	Suffisante		Formation obligatoire et régulière à la sécurité incendie (H) Mise en place des procédures (O) Mettre en place des exercices d'évacuation (OH)
Impossibilité de modifier certains paramètres : luminosité de l'écran, taille des caractères...		2	4	8	8		Ergonomie du poste de travail (OT) :- Affichage sur écran (HT) Logiciels (O) Tragabilité des études de poste (O)	Suffisante		
Mobilier	Utilisation d'écrans	2	4	8	8	L'utilisation d'écrans peut entraîner de la fatigue visuelle, une mauvaise posture	Ergonomie du poste de travail (OT) :- Aménagement du poste (O) Aménagement du plan de travail (O) Choix du matériel (T) Tragabilité des études de poste (O)	Suffisante		
Agencement de l'espace difficile		2	4	8	8		Ergonomie du poste de travail (OT) :- Implantation globale du poste de travail (O) Organisation globale du travail (O) Tragabilité des études de poste (O)	Suffisante		
Intensité, complexité, durée du travail	RPS - Intensité et complexité du travail	3	4	12	12		Gestion des conflits oct 2023	insuffisante		
Conciliation travail / vie privée	RPS - Horaires de travail difficiles	3	4	12	12		Gestion des conflits oct 2023	insuffisante		
Relation au public, contact avec la souffrance ou la détresse d'autrui	RPS - Exigences émotionnelles	3	2	6	6		Gestion des conflits oct 2023	insuffisante		
Monotonie, ennui	RPS - Faible autonomie au travail	3	1	3	3		Gestion des conflits oct 2023	insuffisante		
Relations, reconnaissance, management, justice, violences internes, violences externes	RPS - Rapports sociaux au travail dégradés	3	3	9	9		Gestion des conflits oct 2023	insuffisante		
Conflits éthiques qualité empêchée, travail inutile	RPS - Conflits de valeurs	3	2	6	6		Gestion des conflits oct 2023	insuffisante		
Insécurité de l'emploi, soutenabilité, changements	RPS - Insécurité de l'emploi et du travail	3	3	9	9		Gestion des conflits oct 2023	insuffisante		

Evolution des risques professionnels de l'unité de travail		Nombres d'agent		M.A.J		Rédacteur(s)		
PÔLE COHESION SOCIALE ET TERRITORIALE - TRANSITION ENVIRONNEMENTALE ET DEVELOPPEMENT DURABLE SERVICE PATRIMOINE								
TACHES - SITUATIONS	RISQUE PROFESSIONNEL	DESCRIPTION DU RISQUE PROFESSIONNEL	EVALUATION DU RISQUE PROFESSIONNEL				MOYENS DE PREVENTION EXISTANTS	MAJ
			G	F	R	R		
Posture statique de travail lie aux tâches sur poste informatique	Manutention manuelle et posture de travail	Risques qui peuvent engendrer fatigue, douleurs, gêne fonctionnelle, lésions aiguës ou chroniques touchant le plus souvent l'appareil locomoteur	3	4	13		Formation PRAP (H)	
Manutention de charges lourdes : mise en place de l'environnement lors des réceptions, manipulation du matériel de communication...			3	3	9		Formation PRAP (H)	
Déplacement dans les locaux : Sois glissants, défectueux Encombrement Eclairage insuffisant	Chute de plain-pied, trebuchement, heurt	Risque de blessure causée par la chute de plain pied, notamment entorse, fracture, luxation...	3	4	12		Formation SST (H)	
Déplacement à l'extérieur : Sois glissants, défectueux Encombrement Eclairage insuffisant			3	4	13		Formation SST (H)	
Déplacement dans les locaux : escaliers d'accès aux étages			4	4	16		Formation SST (H)	
Déplacement à l'extérieur : présence de dénivelés importants	Chute de hauteur	Risques d'accident liés à la perte d'équilibre d'une personne au droit d'une dénivellation et à sa chute dans le vide ou à sa réception sur une surface à un niveau inférieur ou sur le sol	4	4	16		Formation SST (H)	
Classement, archivage : zones de stockage en hauteur			4	3	12		Insuffisant	
Trajets domicile - travail Trajets professionnels			4	4	16		Suffisant	
Déplacements en mission : Conditions difficiles, liées à la météo Conduite de nuit nombreux, RVV sur la même journée			4	2	8		Suffisant	
Véhicule défaillant (pneus sous gonflés, état des freins) ou insuffisamment équipés (absence de GPS, ABS, climatisation...)	Routeurs	Risques d'accidents de la route mais aussi risques liés aux vibrations, bruits, postures, chimique, psychosociaux doivent être associés	4	3	12		Vêtements réfléchissants en cas de déplacement la nuit (T) Formation au risque routier (H) Formation SST (H) Présence d'une trousse de secours (T) Mise en place d'un plan de gestion de sauvegarde (O)	
Usage d'appareil pendant la conduite (téléphone...)			4	3	12		Formation au risque routier (H) Formation SST (H)	
Consommation de stupéfiants, alcool et médicaments			4	2	8		Formation au risque routier (H) Formation SST (H)	
	Routeurs		4	3	12		Ordre de mission (O) Vérifications périodiques et contrôles techniques (T)	
Transport du matériel sur site	Manutention manuelle et posture de travail	Risques qui peuvent engendrer fatigue, douleurs, gêne fonctionnelle, lésions aiguës ou chroniques touchant le plus souvent l'appareil locomoteur	4	3	12		Formation PRAP (H)	



Évaluation des risques professionnels de l'unité de travail		Description du risque professionnel		Évaluation du risque professionnel		Moyens de prévention existants		MAJ	Réducteur(s)
PÔLE COHESION SOCIALE ET TERRITORIALE - TRANSITION ENVIRONNEMENTALE ET DÉVELOPPEMENT DURABLE									
SERVICE PATRIMOINE									
TÂCHES - SITUATIONS									
RISQUE PROFESSIONNEL	DESCRIPTION DU RISQUE PROFESSIONNEL	G	F	R					
La conduite de Véhicule et engins	Risque d'accident de la route lié au déplacement	4	3	12	Maintenance des engins (O) Autorisation de conduite (O) Vérifications périodiques et contrôles techniques (T) EPI adaptés (T) CACES (H) Immatriculation des engins (T)				
Environnement physique agressif	Risques liés à une exposition excessive au bruit ou à des températures extrêmes pouvant être une source d'inconfort ou peuvent provoquer des atteintes à la santé	2	2	4	Climatisation des locaux (T) Adaptation des horaires en été (O) Eau à disposition (T) Pausés régulières (O) Entretien des systèmes de climatisations (T)				MOYENS DE PREVENTION A METTRE EN PLACE
Utilisation de produits étiquetés inflammables, explosifs ou comburants	Risques d'accidents (brûlure ou blessure...) consécutifs à un incendie ou une explosion	4	1	4	Mise en place des extincteurs (T)				Recyclage des CACES obligatoires (H) Formation obligatoire et régulière à la sécurité incendie (H) Remplacer par des produits moins dangereux (OT)
Process non adaptés entraînant le risque		4	1	4					Formation obligatoire et régulière à la sécurité incendie (H) Mise en place des procédures (O) Exercices d'évacuation (O)
Présence sur site	Risques liés aux inondations	4	2	8					Prestation prévu pour mise en place d'un PPMS (T)
Utilisation des outils de travail pour activités de tonte, élagage, tronçonnage, ramassage ou soufflage des feuilles, plantations...	Phénomènes dangereux qui peuvent être à l'origine de blessures par l'action mécanique d'éléments de machines, d'outils, de pièces, de charges, de projections de matériaux solides ou de fluides.	4	4	16	Maîtrise des outils (H) Vaccinations (H) EPI (T) Travail en binôme (O) Vérifications périodiques et contrôles techniques (T) Trousse de secours (T)				Formation SST (H) Formations régulières à l'utilisation des outils (H)
Manutention manuelle et posture de travail	Risques qui peuvent engendrer fatigue, douleurs, gêne fonctionnelle, lésions aigües ou chroniques touchant le plus souvent l'appareil locomoteur	3	3	9					Diversification de la tâche de travail (O) Formation PPAP (H)
Tronçonnage, taille, débroussaillage	Risque d'accident et de maladie professionnelle consécutif à une exposition ponctuelle ou prolongée au bruit	3	3	9					Faire surveillance médicale régulière (H)
	Chute de hauteur	4	3	12	EPI adaptés : chaussures de sécurité, harnais, casque ... (T) Visite médicale (H) Trousse de secours (T)				Prevoir une plate-forme individuelle roulante (PIR) (T) Vérification et conformité du matériel utilisé : harnais, échafaudage ... (O)
Travaux sur route : chantiers...	Risques d'accident de la route, heurt	4	3	12	Panneaux de signalisation (T) EPI : pantalon, gilet fluorescent (T) Signalisation véhicule : bandes blanches, panneau tri-flash, gyrophare (T) Travail en binôme (O) Trousse de secours (T)				Formation SST (H)
Conducteur nu accessible au personnel : armoire électrique non fermée à clé, ligne électrique aérienne...	Risques d'accident (brûlure ou blessure...) consécutifs à un contact avec un conducteur électrique ou une partie métallique sous tension, ou 2 conducteurs avec des potentiels différents	4	1	4	Vérification annuelle des installations et du matériel (O) Identification du local électrique (O) Fermer le local électrique (O) Présence d'une trousse de secours (T)				Formation habilitation électrique (H)

Évaluation des risques professionnels de l'unité de travail					Nombre d'agent	MAJ	Rédacteur(s)
PÔLE COHESION SOCIALE ET TERRITORIALE - TRANSITION ENVIRONNEMENTALE ET DEVELOPPEMENT DURABLE SERVICE PATRIMOINE					7	oct-24	AP
TACHES - SITUATIONS	RISQUE PROFESSIONNEL	DESCRIPTION DU RISQUE PROFESSIONNEL	EVALUATION DU RISQUE PROFESSIONNEL			MOYENS DE PREVENTION EXISTANTS	
			G	F	R		
Impossibilité de modifier certains paramètres : luminosité de l'écran, taille des caractères...	Utilisation d'écrans	L'utilisation d'écrans peut entraîner de la fatigue visuelle, une mauvaise posture	2	4	8	Ergonomie du poste de travail (OT) : Affichage sur écran (HT) Logiciels (O)	MOYENS DE PREVENTION EXISTANTS
			2	4	8	Ergonomie du poste de travail (OT) : Aménagement du poste (O) Aménagement du plan de travail (O) Choix du matériel (T)	
Agencement de l'espace difficile			2	4	8	Ergonomie du poste de travail (OT) : Implantation globale du poste de travail (O) Organisation globale du travail (O)	
(Intensité, complexité, durée du travail)	RPS - Intensité et complexité du travail		2	3	6	Horaires d'été mises en place de début juillet à début septembre (OH)	Organiser le travail en fonction du changement climatique lors des fortes chaleurs (O)
Conciliation travail / vie privée	RPS - Horaires de travail difficiles		2	3	6		
Relation au public, contact avec la souffrance ou la détresse d'autrui	RPS - Exigences émotionnelles		3	2	6		
Monotonie, ennui	RPS - Faible autonomie au travail		3	1	3	Autonomie totale (OH)	
Relations, reconnaissance, management, justice, violences internes, violences externes	RPS - Rapports sociaux au travail dégradés		3	3	9	Arrivée d'un nouveau Responsable de service depuis début octobre 2023	
Conflits éthiques qualité empêchés, travail inutile	RPS - Conflits de valeurs		3	2	6		Manque de reconnaissance (H)
Insécurité de l'emploi, soutenabilité, changements	RPS - Insécurité de l'emploi et du travail		3	3	9		Agent en arrêt de travail prolongé, effectif réduit, surcharge de travail. Prevoir renfort pour le service (H)



Évaluation des risques professionnels de l'unité de travail				Nombre d'agent	MAJ	Rédacteur(s)	
POLE COHESION SOCIALE ET TERRITORIALE - TRANSITION ENVIRONNEMENTALE ET DEVELOPPEMENT DURABLE							
TACHES - SITUATIONS	RISQUE PROFESSIONNEL	DESCRIPTION DU RISQUE PROFESSIONNEL	EVALUATION DU RISQUE PROFESSIONNEL			MOYENS DE PREVENTION EXISTANTS	MAITRISE
			G	F	R		
Posture statique de travail lié aux tâches sur poste informatique			2	4	8	Formation PRAP (H)	
Entretien : Postures dynamiques, gestes répétitifs	Manutention manuelle et posture de travail	Risques qui peuvent engendrer fatigue, douleurs, gêne fonctionnelle, lésions aiguës ou chroniques touchant le plus souvent l'appareil locomoteur	3	3	9	Formation PRAP (H) Mettre en place du matériel adapté à l'ergonomie (T)	
Manutention de la rampe d'accès pour personnes handicapées			3	2	6	Rampe en bois très lourde que l'agent doit porter et mettre en place seule	Mettre en place une rampe d'accessibilité (O) Formation PRAP (H)
Organisation et gestion administrative			2	4	8		Suffisante
Accueil du public physique et téléphonique	Environnement physique agressif	Risques d'agressions verbales, physiques	3	2	6	Formation à la gestion des agressions verbales et incivilités (H)	Suffisante
Agent seul	Travail isolé	Risques de malaise, de chute de plain pied, heurt, agressions verbales ou/et physiques	4	3	12	Gâche électrique à la porte d'entrée (O)	Mettre en place un dispositif de travailleur isolé PFI-DATI (OH) Prévoir la réparation de la gâche électrique hors services (O) Mettre en place un interphone (O) A moyen terme déménagement au Pôle ADT (T)
Déplacement dans les locaux : Sols glissants, déflecteurs Encombrement Eclairage insuffisant			3	4	12	Signalisation "sol glissant" par le personnel d'entretien (O) Sols et éclairage adaptés (T/O) Limitation de l'encombrement au sol (O) Sensibilisation aux déplacements calmes (H)	Formation SST (H)
Déplacement à l'extérieur : Sols glissants, déflecteurs Encombrement Eclairage insuffisant	Chute de plain-pied, tribulement, heurt	Risque de blessure causée par la chute de plain pied, notamment entorse, fracture, lésion...	3	4	12	Sensibilisation aux déplacements calmes (H)	Formation SST (H)
Déplacement à l'extérieur : présence de dérivés importants			4	2	8	Limiter les déplacements dans des zones à risque (O) Sensibilisation aux déplacements calmes (H)	Formation SST (H)
Trajets domicile - travail			4	4	16	Piétons : Sensibilisation au code de la route (H)	Formation SST (H)
Trajets professionnels			4	2	8	Voitures : Permis de conduire (H) Sensibilisation au code de la route (H)	Vêtements réfléchissants en cas de déplacement la nuit (T) Formation SST (H) Présence d'une trousse de secours (T)
Déplacements en mission : Conditions difficiles liées à la météo Conduite de nuit			4	2	8	Voitures : Permis de conduire (H) Sensibilisation au code de la route (H) Piétons : Sensibilisation au code de la route (H)	Vêtements réfléchissants en cas de déplacement la nuit (T) Formation SST (H) Présence d'une trousse de secours (T) Mettre en place un plan de gestion de sauvegarde (OH)
Véhicule défilant (pneus sous gonflés, état des freins) ou insuffisamment équipés (absence de GPS, ABS, climatisation...)	Routiers	Risque d'accidents de la route mais aussi risques liés aux vibrations, bruits, postures, chimiques, psychosociaux doivent être associés	4	2	8	Entretien régulier des véhicules (O) Equipements adaptés au besoin (T)	Travaillabilité de l'entretien des véhicules (O)
Usage d'appareil pendant la conduite (téléphone...)			4	2	8	Interdire l'usage d'appareil pendant la conduite (O) Sûr mains libres (T)	Formation SST (H)
Consommation de stupéfiants, alcool et médicaments			4	1	4	Interdire la consommation de stupéfiants, alcool et médicaments (O)	Ethylotest dans la voiture (T) Formation SST (H)

Evolution des risques professionnels de l'unité de travail										
PÔLE COHESION SOCIALE ET TERRITORIALE - TRANSITION ENVIRONNEMENTALE ET DEVELOPPEMENT DURABLE MID AGRICULTURE										
TACHES - SITUATIONS	RISQUE PROFESSIONNEL	DESCRIPTION DU RISQUE PROFESSIONNEL	EVALUATION DU RISQUE PROFESSIONNEL			MOYENS DE PREVENTION EXISTANTS	MAJ	Réducteur(s)	Nombre d'agent	
			G	F	R					
Ambiance lumineuse : insuffisante dans certains locaux		Risques d'attentes à la santé si l'éclairage est inadapté	2	4	8		Insuffisante	Assurer un éclairage satisfaisant (T)	1	
Ambiance thermique extrême	Environnement physique agressif	Risques liés à une exposition excessive au bruit ou à des températures extrêmes pouvant être une source d'inconfort ou peuvent provoquer des attentes à la santé	2	2	4	Climatisation des locaux (T) Entretien des systèmes de climatisation (OT)	Suffisante			MOYENS DE PREVENTION A METTRE EN PLACE
Présence sur site	Ambiances climatiques	Risques liés aux inondations	4	2	8		Insuffisante	Prévisions météo pour mise en place d'un PPMS (T) Prévoir : repos de secours, couverture de survie, eau, radio, lampe torche, vêtement de pluie... (TH)		
Process non adaptés entraînant le risque.	Incendie, explosion	Risques d'accident consécutifs à un incendie ou une explosion : blessure, brûlure...	4	1	4		Suffisante	Formation obligatoire et régulière à la sécurité incendie (H) Mise en place des procédures (O) Mettre en place des exercices d'évacuation (O) Pas d'issue de secours en cas d'incendie (OH)		
Conducteur nu accessible au personnel : armoire électrique non fermée à clé, ligne électrique aérienne...	Electrique	Risques d'accident (brûlure ou blessure...) consécutifs à un contact avec un conducteur électrique ou une partie métallique sous tension, ou 2 conducteurs avec des potentiels différents	4	1	4	Vérification annuelles des installations et du matériel (O) Identification du local électrique (O) Fermer le local électrique (O) Présence d'une trousse de secours (T)	Suffisante	Limiter les surintensités (multiploises en cascade, chauffage d'appoint,...) (OT) Formation habilitation électrique (H)		
Impossibilité de modifier certains paramètres : luminosité de l'écran, taille des caractères...			2	4	8	Logiciels (O) Mettre en place un ordinateur adapté au poste (OT) Installation casque d'appels (T)	Suffisante			
Mobilité	Utilisation d'écrans	L'utilisation d'écrans peut entraîner de la fatigue visuelle, une mauvaise posture	2	4	8		Insuffisante	Mettre en place un bureau adapté au poste de travail (HT)		
Agencement de l'espace difficile			2	4	8		Insuffisante	Espace exigu (T)		
Intensité, complexité, durée du travail	RPS - Intensité et complexité du travail		1	1	1		Suffisante			
Conclabon travail / vie privée	RPS - Horaires de travail difficiles		1	1	1		Suffisante			
Relation au public, contact avec la souffrance ou la détresse d'autrui	RPS - Exigences émotionnelles		3	2	6		Suffisante			
Monotonie, ennui	RPS - Faible autonomie au travail		1	1	1		Suffisante			
Relations, reconnaissance, management, justice, violences internes, violences externes	RPS - Rapports sociaux au travail dégradés		3	3	9		Insuffisante			
Conflits éthiques qualité-empêche, travail inutile	RPS - Conflits de valeurs		1	1	1		Suffisante			
Insécurité de l'emploi, soutenabilité, changements	RPS - Insécurité de l'emploi et du travail		1	1	1		Suffisante			

Evaluation des risques professionnels de l'unité de travail							Redacteur(s)
DIRECTION DE PÔLE ET PÔLE ATTRACTIVE ET DEVELOPPEMENT TERRITORIAL - DEVELOPPEMENT ECONOMIQUE - EMPLOI - ESPACE SERVICE							
TACHES - SITUATIONS	RISQUE PROFESSIONNEL	DESCRIPTION DU RISQUE PROFESSIONNEL	EVALUATION DU RISQUE PROFESSIONNEL			MOYENS DE PREVENTION EXISTANTS	MAJ
			G	F	R		
Posture statique de travail lié aux tâches sur poste informatique			3	4	12	Aménagement de l'environnement (O) Chaise de bureau ergonomique (T)	AP
Entretien : Postures dynamiques, gestes répétitifs	Maintenance manuelle et posture de travail	Risques qui peuvent engendrer fatigue, douleurs, gêne fonctionnelle, lésions aigües ou chroniques touchant le plus souvent l'appareil locomoteur	3	4	12	Procédures écrites (O) Matériel adapté et ergonomique (T)	Formation PRAP (H)
Maintenance de charges lourdes			3	3	9		Formation PRAP (H)
Télétravail : Posture statique de travail lié aux tâches sur poste			4	2	8	Aménagement espace de travail (O) Adapter les bonnes postures (OH)	Formation sur l'ergonomie, TMS (H)
Télétravail : Travail sur écran	Télétravail	Fatigue visuelle	3	2	6	Ecran et clavier adaptés (O) Mise en place matériel adapté - écran clavier par le service informatique (T)	Suffisante
Déplacement dans les locaux : Sols glissants, défectueux Encombrement Eclairage insuffisant			3	4	12	Signalisation "sol glissant" par le personnel d'entretien (O) Sols et éclairage adaptés (T/O) Limitation de l'encombrement au sol (O) Sensibilisation aux déplacements calmes (H)	Formation SST (H)
Déplacement à l'extérieur : Sols glissants, défectueux Encombrement Eclairage insuffisant	Chute de plain-pied, trébuchement, heurt	Risque de blessure causée par la chute de plain pied, notamment entorse, fracture, luxation...	3	4	12	Sensibilisation aux déplacements calmes (H)	Formation SST (H)
Déplacement dans les locaux : escaliers d'accès aux étages			4	4	16	Sensibilisation aux déplacements calmes (H)	Formation SST (H)
Déplacement à l'extérieur : présence de dénivellés importants	Chute de hauteur	Risques d'accident liés à la perte d'équilibre d'une personne au droit d'une dénivellation et à sa chute dans le vide ou à la réception sur une surface à un niveau inférieur ou sur le sol	4	2	8	Sensibilisation aux déplacements calmes (H)	Formation SST (H)
Classement, archivage : zones de stockage en hauteur			4	3	12	Interdire l'utilisation d'échelles, escabeau, ou autre matériel non sécurisé (O)	Formation SST (H)
Trajets domicile - travail Trajets professionnels			4	4	16	Voitures : Permis de conduire (H) Sensibilisation au code de la route (H) Piétons : Sensibilisation au code de la route (H)	Formation au risque routier (H) Formation SST (H)
Déplacements en mission : Conditions difficiles liées à la météo Conduite de nuit			4	2	8	Voitures : Permis de conduire (H) Sensibilisation au code de la route (H) Présence d'une trousses de secours (T) Piétons : Sensibilisation au code de la route (H)	Formation au risque routier (H) Formation SST (H) Mise en place d'un plan de gestion de sauvegarde (O)
Véhicule défilant (pneus sous gonflés, état des freins) ou insuffisamment équipés (absence de GPS, ABS, climatisation...)	Routiers	Risques d'accidents de la route mais aussi risques liés aux vibrations, bruit, postures, chimique, psychosociaux doivent être associés.	4	2	8	Entretien régulier des véhicules (O) Équipements adaptés au besoin (T) Traçabilité de l'entretien des véhicules (O)	Formation au risque routier (H) Formation SST (H)
Usage d'appareil pendant la conduite (téléphone...)			4	2	8	Interdire l'usage d'appareil pendant la conduite (O)	Formation au risque routier (H)
Consommation de stupéfiants, alcool et médicaments			4	1	4	Interdire la consommation de stupéfiants, alcool et médicaments (O) Éthylotest dans la voiture (T)	Formation au risque routier (H) Formation SST (H)
Utilisation de produits concernés par l'étiquetage sur les produits chimiques	Produits chimiques, gaz et poussières, déchets	Risques d'irritation, d'allergie, de brûlure... par inhalation, ingestion ou contact cutané avec des produits	3	4	12		Formation au risque chimique (H)



Évaluation des risques professionnels de l'unité de travail									
TACHES - SITUATIONS	RISQUE PROFESSIONNEL	DESCRIPTION DU RISQUE PROFESSIONNEL	EVALUATION DU RISQUE PROFESSIONNEL			MOYENS DE PREVENTION EXISTANTS	MAJ	Redacteur(s)	5
			G	F	R				
Ambiance lumineuse : insuffisante dans certains locaux	Environnement physique agressif	Risques liés à une exposition excessive au bruit ou à des températures extrêmes pouvant être une source d'inconfort ou peuvent provoquer des atteintes à la santé	2	4	8	Mise en place d'un éclairage adapté et satisfaisant (T)	Suffisante		
Ambiance thermique extrême		Agressions verbales et/ou physiques, TMS, stress, charge mentale, burnout	4	3	12	Mise en place d'un système de climatisation (T)	Suffisante		
Accueil du public, standard téléphonique	Ambiances climatiques	Risques liés aux inondations	4	2	8	Repas de secours, eau, lampe torche, radio, lits de camp, couverture de survie, vêtement de pluie, bottes (T H)	insuffisante		
Utilisation de produits étiquetés inflammables, explosifs ou combustibles			4	1	4	Mise en place des extincteurs (T)	insuffisants		Formation obligatoire et régulière à la sécurité incendie (H)
Non maintenance des portes coupe-feu	Incendie, explosion	Risques d'accident (brûlure ou blessure...) consécutifs à un incendie ou une explosion	4	1	4	Mise en place et respect des procédures (HO)	insuffisants		Formation obligatoire et régulière à la sécurité incendie (H)
Process non adaptés entraînant le risque			4	1	4		insuffisants		Formation obligatoire et régulière à la sécurité incendie (H) Mise en place des procédures (O) Mettre en place des exercices d'évacuation (O)
Conducteur nu accessible au personnel : armoire électrique non fermée à clé, ligne électrique aérienne...	Electrique	Risques d'accident (brûlure ou blessure...) consécutifs à un contact avec un conducteur électrique ou une partie métallique sous tension, ou 2 conducteurs avec des potentiels différents	4	1	4	Vérification annuelle des installations et du matériel (O) Identification du local électrique (O) Former le local électrique (O) Présence d'une trousse de secours (T)	insuffisants		Formation habilitation électrique (H)
Impossibilité de modifier certains paramètres : luminosité de l'écran, taille des caractères...		L'utilisation d'écrans peut entraîner de la fatigue visuelle, une mauvaise posture	2	4	8	Ergonomie du poste de travail (OT) : Affichage sur écran (HT) Logiciels (O)	Suffisants		
Mobilier	Equipements de travail	Risques de mauvaise posture, aménagement du poste de travail non adaptés, travaux avec gestes répétitifs	2	4	8	Ergonomie du poste de travail (OT) : Aménagement du poste (O) Aménagement du plan de travail (O) Choix du matériel (T)	Suffisants		
Agencement de l'espace difficile			2	4	8	Ergonomie du poste de travail (OT) : Implantation globale du poste de travail (O) Organisation globale du travail (O)	Suffisants		
Intensité, complexité, durée du travail	RPS : Intensité et complexité du travail		3	4	12		insuffisants		Mise en place du charte du temps en cours (O)
Conciliation travail / vie privée	RPS - Horaires de travail difficiles		3	2	6		Suffisants		
Relation au public, contact avec la souffrance ou la détresse d'autrui	RPS - Exigences émotionnelles	Risques d'agression verbales et/ou physiques	4	3	12		insuffisants		Mettre en place un système d'alarme anti-agression (T) Mettre en place une alerte sur chaque poste informatique (T) Formation à la gestion des agressions verbales et incivilités (H)
Monotonie, ennui	RPS - Faible autonomie au travail		3	1	3		Suffisants		
Relations : reconnaissance, management, justice, violences internes, violences externes	RPS - Rapports sociaux au travail dégradés		4	3	12		insuffisants		
Conflits éthiques qualité empêchée, travail inutile	RPS - Conflits de valeurs		3	2	6		insuffisants		
Insécurité de l'emploi, soutenabilité, changements	RPS - Insécurité de l'emploi et du travail		3	3	9		insuffisants		

Evaluation des risques professionnels de l'unité de travail									
PÔLE ATTRACTIVITE ET DEVELOPPEMENT TERRITORIAL : AMENAGEMENT DE L'ESPACE ET HABITAT									
TACHES - SITUATIONS	RISQUE PROFESSIONNEL	DESCRIPTION DU RISQUE PROFESSIONNEL	EVALUATION DU RISQUE PROFESSIONNEL			MOYENS DE PREVENTION EXISTANTS	MAJ	RÉDUCTEUR(S)	MOYENS DE PREVENTION A METTRE EN PLACE
			G	F	R				
Posture statique de travail lié aux tâches sur poste informatique			3	4	12	Aménagement de l'environnement (O) Chaise de bureau ergonomique (T)	oct-24	AP	
Entraînement : Postures dynamiques, gestes répétitifs	Manutention manuelle et posture de travail	Risques qui peuvent engendrer fatigue, douleurs, gêne fonctionnelle, lésions aiguës ou chroniques touchant le plus souvent l'appareil locomoteur	3	4	12	Procédures écrites (O) Matériel adapté et ergonomique (T)	Suffisante	Formation PRAP (H) Maîtres en place des outils et tapis ergonomiques (TH)	
Manutention de charges lourdes			3	3	9		Suffisante	Formation PRAP (H)	
Télétravail : Posture statique de travail lié aux tâches sur poste			4	2	8	Aménager son espace de travail (O) Adapter les bonnes postures (OH)	Suffisante	Travail en binôme (O) Formation PRAP (H)	
Télétravail : Travail sur écran	Utilisation d'écrans	Fatigue visuelle	3	2	6	Ecran et clavier adaptés (O) Mise en place d'un clavier et d'un écran par la service informatique (OT)	Suffisante		
Déplacement dans les locaux : Sol glissants, déflecteurs Encroûtement Eclairage insuffisant			3	4	12	Signalisation "sol glissant" par le personnel d'entretien (O) Sols et éclairage adaptés (T/O) Limitation de l'encroûtement au sol (O) Sensibilisation aux déplacements calmes (H)	Suffisante	Formation SST (H) Modifier réglage (O)	
Déplacement à l'extérieur : Sols glissants, déflecteurs Encroûtement Eclairage insuffisant	Chute de plain-pied, trebuchement, heurt	Risque de blessure causée par la chute de plain pied, notamment entorse, fracture, lussion...	3	4	12	Sensibilisation aux déplacements calmes (H)	Insuffisante	Formation SST (H)	
Déplacement dans les locaux : escaliers d'accès aux étages			4	4	16	Limiter les déplacements entre les différents étages (O) Balises (T) Sensibilisation aux déplacements calmes (H)	Suffisante	Formation SST (H)	
Déplacement à l'extérieur : présence de dénivelés importants	Chute de hauteur	Risques d'accident liés à la perte d'équilibre d'une personne au profit d'une dénivellation et à sa chute dans le vide ou à sa réception sur une surface à un niveau inférieur ou sur le sol	4	2	8	Limiter les déplacements dans des zones à risque (O) Sensibilisation aux déplacements calmes (H)	Suffisante	Formation SST (H)	
Classement, acheminement, zones de stockage en hauteur			4	3	12	Inscrire l'utilisation d'échelles, escabeaux ou autre matériel non sécurisé (O)	Insuffisante	Formation SST (H) Mise à disposition d'une plateforme sécurisée ou d'un marche pied (T)	
Trajets domicile - travail, Trajets professionnels			4	4	16	Voitures : Permis de conduire (H) Sensibilisation au code de la route (H) Pédales Sensibilisation au code de la route (H) Velo : Sensibilisation à l'utilisation d'un vélo et code de la route adapté (H) Accessoires de sécurité : casque, panier, sac à dos et gilet réfléchissant (OT)	Suffisante	Vêtements réfléchissants en cas de déplacement la nuit (T) Formation Eco conduite (H) Formation SST (H)	
Déplacements en mission : Conditions difficiles liées à la météo Conduite de nuit			4	2	8	Voitures : Permis de conduire (H) Préparer d'une trousse de secours (T) Pédales : Sensibilisation au code de la route (H) Velo : Sensibilisation au code de la route (H) Sensibilisation à l'utilisation d'un vélo et code de la route adapté (H) Accessoires : casque, panier, sac à dos et gilet réfléchissant (OT)	Suffisante	Formation Eco conduite (H) Formation SST (H) Mise en place d'un plan de gestion de sauvegarde (O)	
Véhicule défilant (pneus sous gonflés, état des freins) ou insuffisamment équipés (absence de GPS, ABS, climatisation...)			4	2	8	Entretien régulier des véhicules (O) Equipements adaptés au besoin (T)	Suffisante	Travail de l'entretien des véhicules (O) Contrôles réguliers des véhicules de la CCPC : Prestation des pneus, remplissage laire, glace, nettoyage régulier de véhicules intérieur et extérieur - A revoir (O)	
Usage d'appareil pendant la conduite (téléphone...)			4	2	8	Interdire l'usage d'appareil pendant la conduite (O)	Insuffisante	Formation Eco conduite (H) Formation SST (H) Kit mains libres (T) Support téléphone (T)	



Evolution des risques professionnels de l'unité de travail		Nombre d'agent		M.A.J	Rédacteur(s)	
POLE ATTRACTIVITE ET DEVELOPPEMENT TERRITORIAL : AMENAGEMENT DE L'ESPACE ET HABITAT		7				oct-24
TACHES - SITUATIONS	RISQUE PROFESSIONNEL	DESCRIPTION DU RISQUE PROFESSIONNEL	EVALUATION DU RISQUE PROFESSIONNEL		MOYENS DE PREVENTION EXISTANTS	MOYENS DE PREVENTION A METTRE EN PLACE
			G	F		
Consommation de stupéfiants, alcool et médicaments			4	1	4	
Ambiance lumineuse insuffisante dans certains locaux	Eclairage, la lumière	Risques d'atteintes à la santé si l'éclairage est inadéquat	2	4	8	Insérer la consommation de stupéfiants, alcool et médicaments (O) Ethylicest dans la voiture (T)
Ambiance thermique extrême	Environnement physique	Risques liés à une exposition excessive au bruit ou à des températures extrêmes pouvant être une source d'inconfort ou peuvent provoquer des atteintes à la santé	2	2	4	Eclairage satisfaisant (T)
Accueil du public, standard téléphonique	agressif	Agressions verbales et/ou physiques, TMS, stress, charge mentale, burnout	3	4	12	Mettre en place un système d'alarme anti-agression (T) Mettre en place une alerte sur chaque poste informatique (T) Formation à la gestion des agressions verbales et injures (H)
Présence sur site	Ambiances climatiques	Risques liés aux inondations	4	2	8	Prestation prévue pour mise en place d'un PRMS (T)
Process non adaptés entraînant le risque	Incendie, explosion	Risques d'accident consécutifs à un incendie ou une explosion - blessures, brûlures...	4	1	4	Formation obligatoire et régulière à la sécurité incendie (H) Mise en place des procédures (O) Mettre en place des exercices d'évacuation (O)
Conducteur nu accessible au personnel - armoire électrique non fermée à clé, ligne électrique aérienne.	Electrique	Risques d'accident (choc ou blessure...) consécutifs à un contact avec un conducteur électrique ou une partie métallique sous tension, ou 2 conducteurs avec des potentiels différents	4	1	4	Limiter les surintensités (multiprise en cascade, chauffage d'appoint...) (OT) Formation habitation électrique (H)
Impossibilité de modifier certains paramètres : luminosité de l'écran, taille des caractères...			2	4	8	Ergonomie du poste de travail (OT) : Affichage sur écran (HT)
Mobilier	Utilisation d'écrans	Utilisation d'écrans peut entraîner de la fatigue visuelle, une mauvaise posture	2	4	8	Suffisante
Agencement de l'espace difficile			2	4	8	Suffisante
Intensité, complexité, durée du travail	RPS - Intervis et complexité du travail		3	4	12	Suffisante
Conciliation travail / vie privée	RPS - Horaires de travail difficiles		3	4	12	Suffisante
Relation au public, contact avec la souffrance ou le deuil d'autrui	RPS - Exigences employé(e)s.		3	2	6	Suffisante
Motivation, ennui	RPS - Faible autonomie au travail		3	1	3	Suffisante
Relations, reconnaissance, management, justice, violence interne, violence externes	RPS - Rapports sociaux au travail dégradés	Risques d'agression verbales et/ou physiques	4	3	12	Mettre en place un système d'alarme anti-agression (T) Mettre en place une alerte sur chaque poste informatique (T) Formation à la gestion des agressions verbales et injures (H)
Conflits éthiques, qualité empêchée, travail inutile	RPS - Conflits de valeurs		3	2	6	Suffisante
Insécurité de l'emploi, soutenabilité, changements	RPS - Insécurité de l'emploi et du travail		3	3	9	Suffisante



Evolution des risques professionnels de l'unité de travail		Niveau d'opinion		MAJ	Révisé(e)	
PÔLE ATTRACTIVITE ET DEVELOPPEMENT TERRITORIAL PORT DE PLAISANCE		2		oct-24	AP	
TACHES - SITUATIONS	RISQUE PROFESSIONNEL	DESCRIPTION DU RISQUE PROFESSIONNEL	EVALUATION DU RISQUE PROFESSIONNEL			MOYENS DE PREVENTION EXISTANTS
			G	F	R	
Posture statique de travail lié aux tâches sur poste informatique Entretien : Postures dynamiques, gestes répétitifs.	Manipulation manuelle et postures de travail	Risques qui peuvent engendrer fatigue, douleurs, gêne fonctionnelle, lésions aigües ou chroniques touchant le plus souvent l'appareil locomoteur	3	4	12	Aménagement de l'environnement (O) Chaise de bureau ergonomique (T)
			3	4	12	Matériel adapté et ergonomique (T)
Maintenance de charges lourdes	Chute de plain-pied, trébuchement, heurt	Risque de blessure causée par la chute de plain-pied, notamment entorse, fracture, luxation...	3	3	9	Travail en binôme (O)
			3	4	12	Signalisation "sol glissant" par le personnel d'entretien (O) Sols et éclairage adaptés (T/O) Limitation de l'incriminement au sol (O) Sensibilisation aux déplacements calmes (H)
Déplacement à l'extérieur : présence de dénivelés importants	Chute de hauteur	Risques d'accident liés à la perte d'équilibre d'une personne au droit d'une aération et à sa chute dans le vide ou à sa réception sur une surface à un niveau inférieur ou sur le sol	4	4	16	Sensibilisation aux déplacements calmes (H) Revêtement des cheminements et allées non glissants (O) Éclairage des quais (O) Mise en place d'un éclairage pour les couloirs et le cheminement d'accès à la capitainerie (T)
			4	3	12	Limites des déplacements dans des zones à risque (H) Sensibilisation aux déplacements calmes (H) Interdire l'utilisation d'échelle, d'étréteau et autres matériels non sécurisés (T)
Classement, archivage : zones de stockage en hauteur	Environnement physique agressif	Stockage de fonds et transport de fonds vers le site de dépôt (La Poste). Risque de vol dont vol avec violence, agression. Risque d'écrouler pour le magasin titulaire	4	3	12	Coffre sécurisé (T) Alarme effraction du bâtiment (T) Arrêt des enlèvements en espèces - uniquement enlèvements par carte bancaire et chèques (T) Assurance du magasin (T)
			4	2	8	Mise en place d'un dispositif de travailleur isolé PTDATI (HT)
Règle - Cause Trajets domicile - travail Trajets professionnels	Travail isolé	Risques de malaise, de chute de plain-pied, chute de hauteur, agression, noyade...	4	4	16	Voitures : Permis de conduire (H) Sensibilisation au code de la route (H) Platons : Sensibilisation au code de la route (H) Vélo : Sensibilisation à l'utilisation d'un vélo et au code de la route adapté (H) Accessoires de sécurité : casque, panier (H)
			4	2	8	Vêtements réfléchissants en cas de déplacement la nuit (T) Formation au risque routier (H) Formation SST (H) Accessoires de sécurité : sac à dos, gilet réfléchissant (H)
Déplacements en mission : Conditions difficiles liées à la météo Conduite de nuit	Routiers	Risques d'accidents de la route mais aussi risques liés aux vibrations, bruits, portures, climatur, psychosociaux doivent être assés.	4	2	8	Vêtements réfléchissants en cas de déplacement la nuit (T) Formation au risque routier (H) Formation SST (H) Présence d'une trousse de secours (T) Accessoires de sécurité : sac à dos, gilet réfléchissant (H) Mise en place d'un plan de gestion de sauvegarde (O)
			4	2	8	Travail de l'entretien des véhicules (O) Contrôles réguliers des véhicules de la CDC - Pression des pneus, remplir le lave glace, réguler des véhicules intérieur et extérieur (O)
Véhicule adhérent (pneus sous grip, état des freins) ou insuffisamment équipés (absence de GPS, ABS, climatisation...)	Usage d'appareil pendant la conduite (téléphone...)		4	2	8	Formation au risque routier (H) Formation SST (H) Équipement des véhicules en connectivité Bluetooth (T/H)
			4	1	4	Formation au risque routier (H) Formation SST (H)
Consumation de stupéfiants, alcool et médicaments			4	1	4	Interdire la consommation de stupéfiants, alcool et médicaments (O) Éthylotest dans la voiture (T)

Évaluation des risques professionnels de l'unité de travail		Description du poste		Moyens de prévention existants		MMAJ		Méthodologie(s)	
POLE ATTRACTIVITE ET DEVELOPPEMENT TERRITORIAL PORT DE PLANCHANCE		RISQUE PROFESSIONNEL		EVALUATION DU RISQUE PROFESSIONNEL		2		AP	
TACHES - SITUATIONS		DESCRIPTION DU RISQUE PROFESSIONNEL		G F R		MAJ		MOYENS DE PREVENTION A METTRE EN PLACE	
Déplacements en bordure des berges.	Noyades	Travaux au bord des berges : Utilisation du bateau dans la capitainerie	4	4	4	4	Suffisante	Passer le brevet de natation 25 m (H) Formation SST (H)	
Déplacements avec le bateau									Suffisante
Utilisation de produits concernés par l'étiquetage sur les produits chimiques	Produits chimiques, gaz et poussières, déchets	Risque d'inhalation, d'allergie, de brûlure... par inhalation, ingestion ou contact cutané avec des produits	3	4	4	4	Suffisante	Sensibilisation au risque chimique (T), mise des EPI recommandés (H)	
Manipulation des produits chimiques									EPI adaptés (H)
Stockage des produits chimiques	Travail isolé	Risques de chute de plain-pied, chute de hauteur, malaise, trébuchement, agressions verbales et physiques.	3	2	6	4	Suffisante	Mettre en place des bacs de rétention pour le stockage des produits (O)	
Entretien des locaux et gestion de la capitainerie									Mise en place d'un dispositif PFI, DART, travailleur isolé (H)
Ambiance lumineuse / insuffisante dans certains locaux	Environnement physique agressif	Risques liés à une exposition excessive au bruit ou à des températures extrêmes pouvant être une source d'inconfort ou peuvent provoquer des atteintes à la santé	1	2	2	4	Suffisante		
Ambiance thermique extrême									Rampes d'éclairage (T) Limpe de bureau (T) Lumière naturelle (T) Mise en place d'un éclairage dans la cabine (O) Climatisation des locaux (T) Entretien des systèmes de climatisation (T)
Présence sur site	Ambiances climatiques	Risques liés aux installations	4	2	6	4	Suffisante	Précautions prévues pour riser en place d'un PPM5 (T)	
Défaut électrique									Mise en place et respect des procédures (O) Mise en place des extincteurs et maintenance (T) Isolat de secours (T)
Process non adaptés entraînant le risque	Equipements de travail	Risques d'accident (brûlure ou blessure...) consécutifs à un incendie ou une explosion	4	1	4	4	Suffisante	Formation obligatoire et recyclage à la sécurité incendie (H) Alarme incendie (T) Dispositif d'alarme incendie (O) Formation obligatoire et recyclage à la sécurité incendie (H) Mise en place des procédures (O) Mettre en place des exercices d'évacuation (OH)	
Utilisation de produits, écouverts inflammables, explosifs ou combustibles									Mise en place d'extincteurs et d'issues de secours (T) Mise en place des extincteurs (T) Mise en place d'un plan d'urgence (OH) Mise en place des extincteurs sur les quais (OH)
Utilisation des machines et outils de travail	Electrique	Phénomènes dangereux qui peuvent être à l'origine de blessures par l'action mécanique d'éléments de machines, d'outils, de pièces, de charges, de projections de matériaux solides ou de fluides	3	4	4	4	Suffisante	Formation à l'utilisation des outils (H) Budgeter EPI pour Stéphanie (T)	
Conducteur nu accessible au personnel : armoire électrique non fermée à clé, ligne électrique aérienne...									Vérification annuelle des installations et du matériel (O) Identification du local électrique (O) Fermer le local électrique (O) Présence d'une trousse de secours (T)
Impossibilité de modifier certains paramètres : luminosité de l'écran, taille des caractères...	Utilisation d'écrans	L'utilisation d'écrans peut entraîner de la fatigue visuelle, une mauvaise posture	2	4	6	4	Suffisante	Limiter les surmenages (multiplier en cascade, chauffage d'appoint,...) (T) Formation habilitation électrique (H)	
Agencement de l'espace difficile									Ergonomie du poste de travail (OT) : Affichage sur écran (HT) Logiciels (O)
Intensité, complexité, durée du travail.	RPS - Intensité et complexité du travail	Risque d'accident (brûlure ou blessure...) consécutif à un contact avec un conducteur électrique ou une partie métallique sous tension, ou 2 conducteurs avec des potentiels différents	2	4	6	4	Suffisante		
Conciliation travail / Vie privée									Ergonomie du poste de travail (OT) : Implantation globale du poste de travail (T) Organisation globale du travail (O) Mise en place d'un portable et d'un flux : 3CX (TH) Convention Psychologique (H) Visites médicales du travail régulières (H) Comité Social Technique (EX : CST avec E33) (O) Convention Psychologique (H) Visites médicales du travail régulières (H) Comité Social Technique (EX : CST avec E33) (O)



Evolution des risques professionnels de l'unité de travail		Nombre d'agent		Rédacteur(s)		
PÔLE ATTRACTION ET DEVELOPPEMENT TERRITORIAL DEVELOPPEMENT TOURISTIQUE OFFICE DE TOURNAI						
TACHES - SITUATIONS	RISQUE PROFESSIONNEL	DESCRIPTION DU RISQUE PROFESSIONNEL	EVALUATION DU RISQUE PROFESSIONNEL			MAJ
			G	F	R	
Postures statiques de travail lié aux tâches sur poste informatique	Mauvaise posture de travail	Risque de malaise, chute de plain-pied, de hauteur, agressions verbales, physiques et incivilités	3	4	12	Suffisante
			3	4	12	
Entretien : Postures dynamiques, gestes répétitifs	Mauvaise posture de travail	Risque de malaise, chute de plain-pied, de hauteur, agressions verbales, physiques et incivilités	3	4	12	Suffisante
			3	4	12	
Manutention de charges lourdes	Mauvaise posture de travail	Risque de malaise, chute de plain-pied, de hauteur, agressions verbales, physiques et incivilités	3	3	9	Suffisante
			3	3	9	
Télétravail : Posture statique de travail lié aux tâches sur poste	Mauvaise posture de travail	Risque de malaise, chute de plain-pied, de hauteur, agressions verbales, physiques et incivilités	4	2	8	Suffisante
			4	2	8	
Télétravail : Travail sur écran	Mauvaise posture de travail	Risque de malaise, chute de plain-pied, de hauteur, agressions verbales, physiques et incivilités	3	2	6	Suffisante
			3	2	6	
Agent seul à l'OT le samedi matin jusqu'à 13 H ainsi que l'agent d'entretien 3 fois par semaine	Mauvaise posture de travail	Risque de malaise, chute de plain-pied, de hauteur, agressions verbales, physiques et incivilités	4	3	12	Insuffisante
			4	3	12	
Regie - Casse	Mauvaise posture de travail	Risque de malaise, chute de plain-pied, de hauteur, agressions verbales, physiques et incivilités	4	3	12	Suffisante
			4	3	12	
Manipulation des produits chimiques et étiquetage	Mauvaise posture de travail	Risque de malaise, chute de plain-pied, de hauteur, agressions verbales, physiques et incivilités	4	4	16	Insuffisante
			4	4	16	
Stockage des produits chimiques	Mauvaise posture de travail	Risque de malaise, chute de plain-pied, de hauteur, agressions verbales, physiques et incivilités	4	2	8	Insuffisante
			4	2	8	
Déplacement dans les locaux : SolS glissants, défectueux Encombrement Eclairage insuffisant	Mauvaise posture de travail	Risque de malaise, chute de plain-pied, de hauteur, agressions verbales, physiques et incivilités	3	4	12	Insuffisante
			3	4	12	
Déplacement à l'extérieur : SolS glissants, défectueux Encombrement Eclairage insuffisant	Mauvaise posture de travail	Risque de malaise, chute de plain-pied, de hauteur, agressions verbales, physiques et incivilités	3	4	12	Insuffisante
			3	4	12	
Déplacement à l'extérieur : présence de dénivelés importants	Mauvaise posture de travail	Risque de malaise, chute de plain-pied, de hauteur, agressions verbales, physiques et incivilités	4	4	16	Insuffisante
			4	4	16	
Classement, archivage : zones de stockage en hauteur	Mauvaise posture de travail	Risque de malaise, chute de plain-pied, de hauteur, agressions verbales, physiques et incivilités	4	3	12	Insuffisante
			4	3	12	

MOYENS DE PREVENTION A METTRE EN PLACE

Formation PPAP (H)

Formation PPAP (H)

Formation PPAP (H)

Formation sur l'ergonomie, TMS (M)

Mettre en place un dispositif PFI (DAT) travailleur solo (OT)

Pas de sortie de secours (T)  
Installation d'une alarme anti-intrusion (T)

Formation au risque chimique (T)  
Prendre connaissance des FDS (T)  
Mettre des EPI adaptés : blouse, chaussures ... (T)

Stockier les produits d'entretien dans une armoire ou placard fermé à clé (T)

Limiter le port de talons hauts et autres chaussures facilitant la chute (HT)  
Formation SST (H)

Limiter le port de talons hauts et autres chaussures facilitant la chute (HT)  
Formation SST (H)

Limiter le port de talons hauts et autres chaussures facilitant la chute (HQT)  
Formation SST (H)

Mise à disposition d'une plateforme sécurisée (T)  
Limiter le port de talons hauts et autres chaussures facilitant la chute (HQT)  
Formation SST (H)

Evolution des risques professionnels de l'unité de travail				Nombre d'opéant		MAJ	Réducteur(s)
PÔLE ATTRACTION ET DEVELOPPEMENT TERRITORIAL DEVELOPPEMENT TOURISTIQUE OFFICE DE TOURISME				6		oct-24	AP
TACHES - SITUATIONS	RISQUE PROFESSIONNEL	DESCRIPTION DU RISQUE PROFESSIONNEL	EVALUATION DU RISQUE PROFESSIONNEL			MOYENS DE PREVENTION EXISTANTS	MOYENS DE PREVENTION A METTRE EN PLACE
			G	F	R		
Trajets domicile - travail Trajets professionnels			4	4	8	Suffisant	Vêtements réfléchissants en cas de déplacement la nuit (T) Formation au risque routier (H) Formation SST (H) Accessoires de sécurité : sac à dos (OT)
Déplacements en mission : Conditions difficiles liées à la météo Conduite de nuit			4	2	8	Suffisant	Formation au risque routier (H) Formation SST (H) Accessoires de sécurité : sac à dos (HT) Mettre en place un plan de gestion de sauvegarde (O) Mettre en place un entretien régulier des vélos (T)
Véhicule défaillant (pneus sous gonflés, état des freins) ou insuffisamment équipés (absence de GPS, ABS, climatisation...)	Routiers	Risques d'accidents de la route mais aussi risques liés aux vibrations, bruits, postures, chimique, psychosociaux doivent être associés	4	2	8	Suffisant	Travailabilité de l'entretien des véhicules (O)
Usage d'appareil pendant la conduite (téléphone...)			4	2	8	Suffisant	Formation au risque routier (H) Formation SST (H) Équipement en matériel bluetooth (T) Mettre en place un kit mains libres (T)
Consommation de stupéfiants, alcool et médicaments.			4	1	4	Suffisant	Formation au risque routier (H) Formation SST (H)
Ambiance lumineuse : insuffisante dans certains locaux	Environnement physique agressif	Risques liés à une exposition excessive au bruit ou à des températures extrêmes pouvant être une source d'inconfort ou peuvent provoquer des atteintes à la santé	2	4	8	Suffisant	Équiper les bureaux d'un système de climatisation ou d'aération (T)
Ambiance thermique extrême			2	2	4	Suffisant	Formation au risque routier (H) Formation SST (H)
Présence sur site	Ambiances climatiques	Risques liés aux inondations	4	2	8	Suffisant	Formation au risque routier (H) Formation SST (H) Équipement en matériel bluetooth (T) Mettre en place un kit mains libres (T)
Défaut électrique	Incendie, explosion	Risques d'accident (brûlure ou blessure...) consécutifs à un contact avec un conducteur électrique ou une partie métallique sous tension, ou 2 conducteurs avec des potentiels différents	4	1	4	Suffisant	Formation obligatoire et régulière à la sécurité incendie (H) Mise en place de procédures (O) Mettre en place des exercices d'évacuation (O) Installer une alarme incendie (T)
Process non adaptés entraînant le risque			4	1	4	Suffisant	Formation obligatoire et régulière à la sécurité incendie (H) Mettre en place des exercices d'évacuation (O) Installer une alarme incendie (T)
Conducteur nu accessible au personnel : armoire électrique non fermée à clé, ligne électrique aérienne...	Électrique	Risques d'accident (brûlure ou blessure...) consécutifs à un contact avec un conducteur électrique ou une partie métallique sous tension, ou 2 conducteurs avec des potentiels différents	4	2	8	Suffisant	Préparer les bureaux pour mise en place d'un PPMS (T) Formation obligatoire et régulière à la sécurité incendie (H) Mise en place de procédures (O) Mettre en place des exercices d'évacuation (O) Installer une alarme incendie (T)
Impossibilité de modifier certains paramètres : luminosité de l'écran, taille des caractères...			2	4	8	Suffisant	Préparer les bureaux pour mise en place d'un PPMS (T) Formation obligatoire et régulière à la sécurité incendie (H) Mise en place de procédures (O) Mettre en place des exercices d'évacuation (O) Installer une alarme incendie (T)

TACHES - SITUATIONS		RISQUE PROFESSIONNEL	DESCRIPTION DU RISQUE PROFESSIONNEL	EVALUATION DU RISQUE PROFESSIONNEL			MOYENS DE PREVENTION EXISTANTS	MAJ	Rédacteur(s)
				G	F	R			
Mobilier	Utilisation d'écrans	L'utilisation d'écrans peut entraîner de la fatigue visuelle, une mauvaise posture		2	4	8	Ergonomie du poste de travail (OT) : Aménagement du poste (O) Aménagement du plan de travail (O) Choix du matériel (T)	oct-24	AP
Agencement de l'espace difficile	RPS - Intensité et complexité du travail			2	4	8	Ergonomie du poste de travail (HT) : Implantation globale du poste de travail (O) Organisation globale du travail (O) Reorganisation de l'espace accueil et des bureaux (O)		MOYENS DE PREVENTION A METTRE EN PLACE
Intensité, complexité, durée du travail	RPS - Horaires de travail difficiles			3	4	12	Convention Psychologique (H) Visites médicales du travail régulières (H) Comité Social Technique EX : CST avec F35 (O)		Reaménagement de la cuisine (O) Déménagement pour plus de place (HT)
Conciliation travail / vie privée	RPS - Faible autonomie au travail			1	1	1	Convention Psychologue (H) Visites médicales du travail régulières (H) Comité Social Technique EX : CST avec F35 (O)		
Relation au public, contact avec la souffrance ou la détresse d'autrui	RPS - Exigences émotionnelles			1	1	1	Convention Psychologue (H) Visites médicales du travail régulières (H) Comité Social Technique EX : CST avec F35 (O)		
Monotonie, ennui	RPS - Rapports sociaux au travail dégradés			1	1	1	Convention Psychologue (H) Visites médicales du travail régulières (H) Comité Social Technique EX : CST avec F35 (O)		
Relations, reconnaissance, management, justice, violences internes, violences externes	RPS - Conflits de valeurs			3	3	9	Convention Psychologue (H) Visites médicales du travail régulières (H) Comité Social Technique EX : CST avec F35 (O)		
Conflits éthiques qualité empêchée, travail inutile	RPS - Insécurité de l'emploi et de travail			3	2	6	Convention Psychologue (H) Visites médicales du travail régulières (H) Comité Social Technique EX : CST avec F35 (O) Réunions de service hebdomadaires avec le responsable de service (O)		
Insécurité de l'emploi, soutenabilité, changements		Changement dans le statut, déroulement de carrière et les missions		3	3	9	Convention Psychologue (H) Visites médicales du travail régulières (H) Comité Social Technique EX : CST avec F35 (O)		