



**REPUBLIQUE FRANÇAISE**

**EPCI : CC PETITE CAMARGUE (1)**

AGREGE AU BUDGET PRINCIPAL DE (2)

Numéro SIRET : 24300059300034

POSTE COMPTABLE : tresorerie de vauvert

**M. 57**

**Décision modificative 1 (3)**

**Voté par nature**

BUDGET : BUDGET PRINCIPAL COMMUNAUTE DE CNES (4)

ANNEE 2024

(1) Indiquer soit le nom de la collectivité, soit le libellé de l'établissement, soit le nom du syndicat mixte relevant de l'article L. 5721-2 du CGCT.

(2) A compléter s'il s'agit d'un budget annexe.

(3) Préciser s'il s'agit du budget supplémentaire ou d'une décision modificative.

(4) Indiquer le budget concerné : budget principal ou libellé du budget annexe.



# Sommaire

## I - Informations générales

A - Informations statistiques, fiscales et financières	4
B - Modalités de vote du budget	5
C1 - Exécution du budget de l'exercice précédent - Résultats	6
C2 - Exécution du budget de l'exercice précédent - RAR Dépenses	7
C3 - Exécution du budget de l'exercice précédent - RAR Recettes	8

## II - Présentation générale du budget

A - Vue d'ensemble - Vote et reports	9
B1 - Présentation des AP votées	10
B2 - Présentation des AE votées	11
C1 - Equilibre financier du budget - Investissement	12
C2 - Equilibre financier du budget - Fonctionnement	15
D1 - Balance générale - Dépenses	17
D2 - Balance générale - Recettes	19

## III - Vote du budget

A - Section d'investissement - Vue d'ensemble	21
A1 - Section d'investissement - Dépenses - Détail par article	25
A2.1 - Section d'investissement - Dépenses - Vue d'ensemble des opérations d'équipement	27
A2.2 - Section d'investissement - Dépenses - Détail des opérations d'équipement gérées en AP	28
A2.3 - Section d'investissement - Dépenses - Détail des opérations d'équipement gérées hors AP	32
A3 - Section d'investissement - Recettes - Détail par article	51
B - Section de fonctionnement - Vue d'ensemble	53
B1 - Section de fonctionnement - Dépenses - Détail par article	56
B2 - Section de fonctionnement - Recettes - Détail par article	61

## IV - Annexes

### A - Présentation croisée

A1 - Section d'investissement - Vue d'ensemble	64
A1.01 - Opérations non ventilables	66
A1.900 - Fonction 0 - Services généraux	67
A1.900-5 - Fonction 0-5 - Gestion des fonds européens	70
A1.901 - Fonction 1 - Sécurité	71
A1.902 - Fonction 2 - Enseignement, formation professionnelle et apprentissage	72
A1.903 - Fonction 3 - Culture, vie sociale, jeunesse, sports et loisirs	75
A1.904 - Fonction 4 - Santé et action sociale (hors RSA)	78
A1.904-4 - Fonction 4-4 - RSA	81
A1.905 - Fonction 5 - Aménagement des territoires et habitat	82
A1.906 - Fonction 6 - Action économique	85
A1.907 - Fonction 7 - Environnement	87
A1.908 - Fonction 8 - Transports	90
A2 - Section de fonctionnement - Vue d'ensemble	94
A2.01 - Opérations non ventilables	96
A2.930 - Fonction 0 - Services généraux	97
A2.930-5 - Fonction 0-5 - Gestion des fonds européens	100
A2.931 - Fonction 1 - Sécurité	101
A2.932 - Fonction 2 - Enseignement, formation professionnelle et apprentissage	102
A2.933 - Fonction 3 - Culture, vie sociale, jeunesse, sports et loisirs	106
A2.934 - Fonction 4 - Santé et action sociale (hors APA et RSA/Régularisation de RMI)	110
A2.934-3 - Fonction 4-3 - APA	113
A2.934-4 - Fonction 4-4 - RSA/Régularisation de RMI	114
A2.935 - Fonction 5 - Aménagement des territoires et habitat	115
A2.936 - Fonction 6 - Action économique	118
A2.937 - Fonction 7 - Environnement	120
A2.938 - Fonction 8 - Transports	126

### B - Annexes patrimoniales

B1.1 - Etat de la dette - Détail des crédits de trésorerie	130
B1.2 - Etat de la dette - Répartition par nature de dette	131
B1.3 - Etat de la dette - Répartition par structure de taux	135
B1.4 - Etat de la dette - Typologie de la répartition de l'encours	136



B1.5 - Etat de la dette - Détail des opérations de couverture	
B1.6 - Etat de la dette - Dette pour financer l'emprunt d'un autre organisme	
B1.7 - Etat de la dette - Autres dettes	
B2 - Méthodes utilisées pour les amortissements	Sans Objet
B3.1 - Etat des provisions constituées	Sans Objet
B3.2 - Etalement des provisions	Sans Objet
B4 - Etat des charges transférées	Sans Objet
B5 - Détail des chapitres d'opérations pour comptes de tiers	140
B6 - Prêts	Sans Objet
B7.1 - Etat synthétique des engagements donnés	Sans Objet
B7.2 - Etat synthétique des engagements reçus	Sans Objet
B7.3 - Etat des emprunts garantis	Sans Objet
B7.4 - Calcul du ratio d'endettement relatif aux emprunts garantis	Sans Objet
B7.5 - Etat des contrats de crédit-bail	Sans Objet
B7.6 - Etat des marchés de partenariat	Sans Objet
B7.7 - Etat des recettes grevées d'affectation spéciale	Sans Objet
B7.8 - Autres engagements donnés	Sans Objet
B7.9 - Autres engagements reçus	Sans Objet
B8 - Subventions versées	Sans Objet
B9 - Etat du personnel	Sans Objet
B10 - Liste des organismes dans lesquels la collectivité a pris un engagement financier	Sans Objet
B11.1 - Liste des organismes de regroupement	Sans Objet
B11.2 - Liste des établissements publics créés	Sans Objet
B11.3 - Liste des services individualisés dans un budget annexe	Sans Objet
<b>C - Annexes budgétaires</b>	
C1.1 - Equilibre budgétaire	Sans Objet
C1.2 - Equilibre budgétaire - Dépenses	Sans Objet
C1.3 - Equilibre budgétaire - Recettes	Sans Objet
<b>D - Autres éléments d'information</b>	
D1 - Liste des services assujettis à la TVA et non érigés en budget annexe	Sans Objet
D2.1 - Services ferroviaires régionaux des voyageurs - Volet 1 : Budget	Sans Objet
D2.2 - Services ferroviaires régionaux des voyageurs - Volet 2 : Compte d'exploitation	Sans Objet
D3 - Décisions en matière de taux	Sans Objet
D4.1 - Etats de la répartition de la TEOM - Investissement	Sans Objet
D4.2 - Etats de la répartition de la TEOM - Fonctionnement	Sans Objet
D5.1 - Etats des dépenses et recettes des services d'eau et d'assainissement - Fonctionnement (2)	Sans Objet
D5.2 - Etats des dépenses et recettes des services d'eau et d'assainissement - Investissement (2)	Sans Objet

**V - Arrêté et signatures**

A - Arrêté et signatures	142
--------------------------	-----

Préciser, pour chaque annexe, si l'état est joint ou sans objet.

Dans l'ensemble des tableaux, les cases grisées ne doivent pas être remplies.

Conformément à l'instruction budgétaire et comptable, il convient de mentionner que :

dans la présentation croisée, la rubrique fonctionnelle 01 – Opérations non ventilables comprend les impôts et taxes non affectés, les dotations et participations, la dette et les opérations financières, les opérations patrimoniales en investissement, les frais de fonctionnement des groupes d'élus en fonctionnement ;  
*les opérations d'ordre doivent figurer en italique.*

(1) A utiliser également par les collectivités de moins de 3500 habitants qui mobiliseraient des AP-AE régies par l'article L.5217-10-7 du CGCT après avoir adopté un règlement budgétaire et financier conformément à l'article L. 5217-10-9. Si la collectivité opte pour ce régime, la collectivité ne renseigne pas les annexes C2.1 et C2.2 de la partie IV « Annexes ». Les projets de dotations d'AP-AE inscrits sur les annexes B1 et B2 de la partie II apparaissent alors dans les états de la partie III « Vote du budget », sinon les montants dans les champs AP-AE sont par convention de 0.

(2) Cet état ne peut être produit que par les communes dont la population est inférieure à 500 habitants et qui gèrent les services de distribution de l'eau potable et d'assainissement sous forme de régie simple sans budget annexe (art. L. 2221-11 du CGCT)



## I – INFORMATIONS GENERALES INFORMATIONS STATISTIQUES, FISCALES ET FINANCIERES

Informations statistiques	
	Valeurs
Population totale	28 241

Informations fiscales (N-2)	
	Collectivité
Indicateur de ressources fiscales ou potentiel fiscal par habitant (1)	496,05

Informations financières – ratios	
	Valeurs
1 Dépenses réelles de fonctionnement / population	823,14
2 Recettes réelles de fonctionnement / population	800,99
3 Dépenses d'équipement brut / population	248,08
4 Encours de dette / population (2) (3)	189,06
5 DGF / population	50,54
6 Dépenses de personnel / dépenses réelles de fonctionnement (4)	34,59 %
7 Dépenses réelles de fonctionnement et remboursement annuel de la dette en capital / recettes réelles de fonctionnement (4)	106,04 %
8 Dépenses d'équipement brut / recettes réelles de fonctionnement	30,97 %
9 Encours de la dette / recettes réelles de fonctionnement (2) (3) (4)	23,60%
10 Epargne brute / recettes réelles de fonctionnement (2) (4)	16,43 %

(1) A renseigner selon les dispositions législatives et réglementaires applicables à la collectivité. Informations comprises dans la fiche de répartition de la DGF de l'exercice N-1, établie sur la base des informations N-2 (transmise par les services préfectoraux).

(2) Les ratios s'appuyant sur l'encours de la dette se calculent à partir du montant de la dette au 1<sup>er</sup> janvier N.

(3) L'encours de dette doit comprendre les avances remboursables consenties au titre de l'article 25 de la loi n° 2020-935 du 30 juillet 2020 de finances rectificative pour 2020, portant attribution des avances remboursables sur les recettes fiscales prévues aux articles 1594 A et 1595 du code général des impôts

(4) Pour les syndicats mixtes, seules ces données sont à renseigner.



## I – INFORMATIONS GENERALES MODALITES DE VOTE DU BUDGET

- I – L'assemblée délibérante vote le présent budget :
- au niveau du chapitre (1) pour la section d'investissement ;
  - au niveau du chapitre (1) pour la section de fonctionnement ;
  - avec (2) vote formel sur les chapitres « opérations d'équipement » ;
  - sans (2) vote formel sur chacun des chapitres.

La liste des articles spécialisés sur lesquels l'ordonnateur ne peut procéder à des virements d'article à article est la suivante :

II – En l'absence de mention au paragraphe I ci-dessus, le budget est réputé voté par chapitre, sans vote formel sur chacun des chapitres, en fonctionnement et en investissement sans vote formel pour les chapitres « opération d'équipement ».

III – Conformément à l'article L. 5217-10-6 du CGCT, l'assemblée délibérante autorise le président à opérer des virements de crédits de paiement de chapitre à chapitre, à l'exclusion des crédits relatifs aux dépenses de personnel, dans les limites suivantes (3) :

- Fonctionnement : 7.5%
- Investissement : 7.5%

IV – En l'absence de mention au paragraphe III ci-dessus, le président est réputé ne pas avoir reçu l'autorisation de l'assemblée délibérante de pratiquer des virements de crédits de paiement de chapitre à chapitre.

V – Les provisions sont budgétaires (4).

VI – La comparaison s'effectue par rapport au budget de l'exercice (5).

VII – Le présent budget a été voté avec reprise des résultats de l'exercice N-1 après le vote du compte administratif (6).

(1) A compléter par « du chapitre » ou « de l'article ».

(2) Indiquer « avec » ou « sans ».

(3) Au maximum dans la limite de 7,5% des dépenses réelles de chaque section.

(4) A compléter par un seul des deux choix suivants :

- semi budgétaire ;

- budgétaire par délibération N° ... du ...

(5) Budget de l'exercice = budget primitif + budget supplémentaire + décision modificative avec retranscription des virements de crédits, s'il y a lieu.

(6) A compléter par un seul des trois choix suivants :

- sans reprise des résultats de l'exercice N-1 ;

- avec reprise des résultats de l'exercice N-1 après le vote du compte administratif ;

- avec reprise anticipée des résultats de l'exercice N-1.



**I – INFORMATIONS GENERALES**

**EXECUTION DU BUDGET DE L'EXERCICE PRECEDENT – RESULTATS (1)**

RESULTAT DE L'EXERCICE N-1				
Dépenses	Recettes	Solde d'exécution ou résultat reporté	Résultat ou solde (A) (2)	
TOTAL DU BUDGET	24 304 373,81	28 134 573,40	4 585 069,52	A1 8 415 269,11
Investissement	3 662 922,94	4 020 159,82 (3)	2 012 920,85	A2 2 370 157,73
Fonctionnement	20 641 450,87	24 114 413,58 (4)	2 572 148,67	A3 6 045 111,38

RESTES A REALISER N-1				
Dépenses	Recettes			Solde (B)
TOTAL des RAR	I + II 1 347 220,28	III + IV 1 596 481,05	B1	249 260,77
Investissement	I 1 347 220,28	III 1 596 481,05	B2	249 260,77
Fonctionnement	II 0,00	IV 0,00	B3	0,00

RESULTAT CUMULE = (A) + (B) (5)	
TOTAL	A1 + B1 8 664 529,88
Investissement	A2 + B2 2 619 418,50
Fonctionnement	A3 + B3 6 045 111,38

(1) Etat à compléter uniquement en cas de reprise des résultats de l'exercice N-1 après le vote du compte administratif ou en cas de reprise anticipée des résultats de l'exercice N-1.

(2) Indiquer le signe – si dépenses > recettes, et + si recettes > dépenses.

(3) Solde d'exécution de N-2 reporté sur la ligne budgétaire 001 du compte administratif N-1. Indiquer le signe – si dépenses > recettes, et + si recettes > dépenses.

(4) Résultat de fonctionnement reporté sur la ligne budgétaire 002 du compte administratif N-1. Indiquer le signe – si déficitaire, et + si excédentaire.

(5) Indiquer le signe – si déficit et + si excédent.

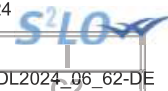

## I – INFORMATIONS GENERALES

## EXECUTION DU BUDGET DE L'EXERCICE PRECEDENT – RAR DEPENSES

## DETAIL DES RESTES A REALISER N-1 EN DEPENSES (1)

Chap. / art. (2)	Libellé	Dépenses engagées non mandatées
<b>SECTION D'INVESTISSEMENT – TOTAL</b>		(I) <b>1 347 220,28</b>
018	RSA	0,00
10	Dotations, fonds divers et réserves	0,00
13	Subventions d'investissement (3)	0,00
16	Emprunts et dettes assimilées	0,00
18	Cpte de liaison : affectation (BA,régie)	0,00
201	Opération d'équipement n° 201	553 118,40
210	Opération d'équipement n° 210	40 191,22
220	Opération d'équipement n° 220	19 999,22
236	Opération d'équipement n° 236	61 768,85
241	Opération d'équipement n° 241	13 650,00
247	Opération d'équipement n° 247	1 152,00
295	Opération d'équipement n° 295	36 234,70
314	Opération d'équipement n° 314	97 618,19
318	Opération d'équipement n° 318	129 235,00
320	Opération d'équipement n° 320	1 610,55
20	Immobilisations incorporelles (sauf le 204) (3)	0,00
204	Subventions d'équipement versées (3) (5)	392 642,15
21	Immobilisations corporelles (3)	0,00
22	Immobilisations reçues en affectation (3)	0,00
23	Immobilisations en cours (sauf 2324) (3)	0,00
26	Participations et créances rattachées	0,00
27	Autres immobilisations financières (3)	0,00
45	Chapitres d'opérations pour compte de tiers	0,00
<b>SECTION DE FONCTIONNEMENT – TOTAL</b>		(II) <b>0,00</b>
011	Charges à caractère général (4)	0,00
012	Charges de personnel et frais assimilés (4)	0,00
014	Atténuations de produits	0,00
016	APA	0,00
017	RSA / Régularisations de RMI	0,00
65	Autres charges de gestion courante (4)	0,00
6586	Frais fonctionnement des groupes d'élus	0,00
66	Charges financières	0,00
67	Charges spécifiques (4)	0,00

(1) Il s'agit des restes à réaliser établis conformément à la comptabilité d'engagement annuelle. A servir uniquement en cas de reprise des résultats de l'exercice précédent, soit après le vote du compte administratif, soit en cas de reprise anticipée des résultats.

Les restes à réaliser de la section de fonctionnement correspondent : en dépenses, aux dépenses engagées non mandatées et non rattachées telles qu'elles ressortissent de la comptabilité des engagements ; et en recettes, aux recettes certaines n'ayant pas donné lieu à l'émission d'un titre et non rattachées.

Les restes à réaliser de la section d'investissement correspondent : en dépenses, aux dépenses engagées non mandatées au 31/12 de l'exercice précédent telles qu'elles ressortissent de la comptabilité des engagements ; et en recettes, aux recettes certaines n'ayant pas donné lieu à l'émission d'un titre au 31/12 de l'exercice précédent.

(2) Suivant le niveau de vote retenu par l'assemblée délibérante.

(3) Hors dépenses imputées au chapitre 018.

(4) Hors dépenses imputées aux chapitres 016 et 017.

(5) Le chapitre 204 « Subventions d'équipement versées » est un chapitre globalisé regroupant les comptes 204 et 2324.

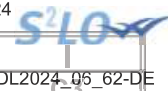

<b>I – INFORMATIONS GENERALES</b>
<b>EXECUTION DU BUDGET DE L'EXERCICE PRECEDENT – RAR RECETTES</b>

### DETAIL DES RESTES A REALISER N-1 EN RECETTES (1)

Chap. / art. (2)	Libellé	Titres restant à émettre
<b>SECTION D'INVESTISSEMENT – TOTAL</b>		<b>(III) 1 596 481,05</b>
018	RSA	0,00
024	Produits des cessions d'immobilisations	0,00
10	Dotations, fonds divers et réserves	0,00
13	Subventions d'investissement (reçues) (3)	1 496 481,05
16	Emprunts et dettes assimilées	0,00
18	Cpte de liaison : affectation (BA,régie)	0,00
20	Immobilisations incorporelles (sauf 204) (3)	0,00
204	Subventions d'équipement versées (3) (5)	0,00
21	Immobilisations corporelles (3)	0,00
22	Immobilisations reçues en affectation (3)	0,00
23	Immobilisations en cours (sauf 2324) (3)	100 000,00
26	Participations et créances rattachées	0,00
27	Autres immobilisations financières (3)	0,00
45	Chapitres d'opérations pour compte de tiers	0,00
<b>SECTION DE FONCTIONNEMENT – TOTAL</b>		<b>(IV) 0,00</b>
70	Prod. services, domaine, ventes diverses	0,00
73	Impôts et taxes	0,00
731	Fiscalité locale	0,00
74	Dotations et participations (4)	0,00
75	Autres produits de gestion courante (4)	0,00
013	Atténuations de charges (4)	0,00
016	APA	0,00
017	RSA / Régularisations de RMI	0,00
76	Produits financiers	0,00
77	Produits spécifiques (4)	0,00

(1) Il s'agit des restes à réaliser établis conformément à la comptabilité d'engagement annuelle. A servir uniquement en cas de reprise des résultats de l'exercice précédent, soit après le vote du compte administratif, soit en cas de reprise anticipée des résultats.

Les restes à réaliser de la section de fonctionnement correspondent : en dépenses, aux dépenses engagées non mandatées et non rattachées telles qu'elles ressortissent de la comptabilité des engagements ; et en recettes, aux recettes certaines n'ayant pas donné lieu à l'émission d'un titre et non rattachées.

Les restes à réaliser de la section d'investissement correspondent : en dépenses, aux dépenses engagées non mandatées au 31/12 de l'exercice précédent telles qu'elles ressortissent de la comptabilité des engagements ; et en recettes, aux recettes certaines n'ayant pas donné lieu à l'émission d'un titre au 31/12 de l'exercice précédent.

(2) Suivant le niveau de vote retenu par l'assemblée délibérante.

(3) Hors recettes imputées au chapitre 018.

(4) Hors recettes imputées aux chapitres 016 et 017.

(5) Le chapitre 204 « Subventions d'équipement versées » est un chapitre globalisé regroupant les comptes 204 et 2324.





## II – PRESENTATION GENERALE DU BUDGET

### VUE D'ENSEMBLE

VOTE	DEPENSES	RECETTES
Crédits d'investissement votés au titre du présent budget (y compris le compte 1068) (1)	127 819,00	127 819,00
	+	+
<b>REPORTS</b>		
Restes à réaliser de l'exercice précédent (RAR N-1) (2)	0,00	0,00
001 Solde d'exécution de la section d'investissement reporté (2)	(si solde négatif) 0,00	(si solde positif) 0,00
	=	=
<b>Total de la section d'investissement (3)</b>	<b>127 819,00</b>	<b>127 819,00</b>
	+	+
<b>VOTE</b>	<b>DEPENSES</b>	<b>RECETTES</b>
Crédits de fonctionnement votés au titre du présent budget (1)	0,00	0,00
	+	+
<b>REPORTS</b>		
Restes à réaliser de l'exercice précédent (RAR N-1) (2)	0,00	0,00
002 Résultat de fonctionnement reporté (2)	(si déficit) 0,00	(si excédent) 0,00
	=	=
<b>Total de la section de fonctionnement (4)</b>	<b>0,00</b>	<b>0,00</b>
	+	+
<b>TOTAL DU BUDGET (5)</b>	<b>127 819,00</b>	<b>127 819,00</b>

(1) Au budget primitif, les crédits votés correspondent aux crédits votés lors de cette étape budgétaire. De même, pour les décisions modificatives et le budget supplémentaire, les crédits votés correspondent aux crédits votés lors de l'étape budgétaire sans sommation avec ceux antérieurement votés lors du même exercice.

(2) A servir uniquement à l'étape budgétaire de reprise des résultats de l'exercice précédent, soit après le vote du compte administratif, soit en cas de reprise anticipée des résultats.

Les restes à réaliser de la section de fonctionnement correspondent : en dépenses, aux dépenses engagées non mandatées et non rattachées telles qu'elles ressortissent de la comptabilité des engagements ; et en recettes, aux recettes certaines n'ayant pas donné lieu à l'émission d'un titre et non rattachées.

Les restes à réaliser de la section d'investissement correspondent : en dépenses, aux dépenses engagées non mandatées au 31/12 de l'exercice précédent telles qu'elles ressortissent de la comptabilité des engagements ; et en recettes, aux recettes certaines n'ayant pas donné lieu à l'émission d'un titre au 31/12 de l'exercice précédent.

(3) Total de la section d'investissement = RAR + solde d'exécution reporté + crédits d'investissement votés.

(4) Total de la section de fonctionnement = RAR + résultat reporté + crédits de fonctionnement votés.

(5) Total du budget = total de la section de fonctionnement + total de la section d'investissement.



**II – PRESENTATION GENERALE DU BUDGET**  
**PRESENTATION DES AP VOTEES**

Numéro	AUTORISATION DE PROGRAMME (1)		Chapitre(s)	Montant
		Libellé		
2022-CC		AP CONSTRUCTION CUISINE CENTRALE	221	0,00
2024-03		CONSTRUCTION MAISON DES TRADITIONS	222	0,00
2024-01		TRAVAUX DE REHABILITATION 706 RUE AMPERE	223	0,00
2024-02		TRAVAUX DE REHABILITATION POLE ADT		0,00
<b>TOTAL</b>				
			020	0,00
<b>« AP de dépenses imprévues » (2)</b>				
<b>TOTAL GENERAL</b>				
<b>0,00</b>				

(1) Il s'agit des AP nouvelles qui sont votées lors de la séance. Cela concerne des AP relatives à de nouvelles programmations pluriannuelles mais également des AP modifiant un stock d'AP existant.

(2) L'assemblée peut voter des AP de « dépenses imprévues ». Leur montant est limité à 2 % des dépenses réelles de la section correspondante. En fin d'exercice, ces AP sont automatiquement annulées si elles n'ont pas été engagées.



**II – PRESENTATION GENERALE DU BUDGET**  
**PRESENTATION DES AE VOTEES**

AUTORISATION D'ENGAGEMENT (1)		Chapitre(s)	Montant
Numéro	Libellé		
<b>TOTAL</b>			<b>0,00</b>
« AE de dépenses imprévues » (2)		022	0,00
<b>TOTAL GENERAL</b>			<b>0,00</b>

(1) Il s'agit des AE nouvelles qui sont votées lors de la séance. Cela concerne des AE relatives à de nouveaux engagements pluriannuels mais également des AE modifiant un stock d'AE existant.

(2) L'assemblée peut voter des AE de « dépenses imprévues ». Leur montant est limité à 2 % des dépenses réelles de la section correspondante. En fin d'exercice, ces AE sont automatiquement annulées si elles n'ont pas été engagées.

## II – PRESENTATION GENERALE DU BUDGET EQUILIBRE FINANCIER DU BUDGET – SECTION D'INVESTISSEMENT

### DEPENSES D'INVESTISSEMENT

Chap.	Libellé	Budget de l'exercice (1) I	Restes à réaliser N-1 (2) II	Propositions nouvelles	Vote de l'assemblée (3) III	TOTAL IV = I + II + III
018	RSA	0,00	0,00	0,00	0,00	0,00
20	Immobilisations incorporelles (sauf 204) (y compris opérations) (4)	155 954,05	0,00	0,00	0,00	155 954,05
204	Subventions d'équipement versées (y compris opérations) (4) (9)	3 113 022,37	0,00	0,00	0,00	3 113 022,37
21	Immobilisations corporelles (y compris opérations) (4)	2 807 237,24	0,00	-456 000,00	-456 000,00	2 351 237,24
22	Immobilisations reçues en affectation (y compris opérations) (4) (5)	0,00	0,00	0,00	0,00	0,00
23	Immobilisations en cours (sauf 2324) (y compris opérations) (4)	3 277 172,22	0,00	456 000,00	456 000,00	3 733 172,22
<b>Total des dépenses d'équipement</b>		<b>9 353 385,88</b>	<b>0,00</b>	<b>0,00</b>	<b>0,00</b>	<b>9 353 385,88</b>
10	Dotations, fonds divers et réserves	0,00	0,00	0,00	0,00	0,00
13	Subventions d'investissement (4)	0,00	0,00	6 000,00	6 000,00	6 000,00
16	Emprunts et dettes assimilées	740 000,00	0,00	0,00	0,00	740 000,00
18	Cpte de liaison : affectation (BA,régie) (6)	0,00	0,00	0,00	0,00	0,00
26	Participations et créances rattachées	0,00	0,00	0,00	0,00	0,00
27	Autres immobilisations financières (4)	0,00	0,00	0,00	0,00	0,00
<b>Total des dépenses financières</b>		<b>740 000,00</b>	<b>0,00</b>	<b>6 000,00</b>	<b>6 000,00</b>	<b>746 000,00</b>
45...	Chapitres d'opérations pour compte de tiers (7)	0,00	0,00	51 819,00	51 819,00	51 819,00
<b>Total des dépenses réelles d'investissement</b>		<b>10 093 385,88</b>	<b>0,00</b>	<b>57 819,00</b>	<b>57 819,00</b>	<b>10 151 204,88</b>

040	Opérations ordre transf. entre sections (8)	15 000,00		0,00	0,00	15 000,00
041	Opérations patrimoniales (8)	0,00		70 000,00	70 000,00	70 000,00
<b>Total des dépenses d'ordre d'investissement</b>		<b>15 000,00</b>		<b>70 000,00</b>	<b>70 000,00</b>	<b>85 000,00</b>

<b>TOTAL</b>	<b>10 108 385,88</b>	<b>0,00</b>	<b>127 819,00</b>	<b>127 819,00</b>	<b>10 236 204,88</b>
--------------	----------------------	-------------	-------------------	-------------------	----------------------

+

<b>D 001 SOLDE D'EXECUTION NEGATIF REPORTE OU ANTICIPE</b>	<b>0,00</b>
--	-------------

=

<b>TOTAL DES DEPENSES D'INVESTISSEMENT CUMULEES</b>	<b>10 236 204,88</b>
---	----------------------

(1) Voir état I-B pour le contenu du budget de l'exercice.

(2) La colonne RAR n'est à renseigner qu'en l'absence de reprise anticipée du résultat lors du vote du budget primitif.

(3) Il s'agit des nouveaux crédits votés lors de la présente délibération, hors RAR.

(4) Hors dépenses imputées au chapitre 018.

(5) En dépenses, le chapitre 22 retrace les travaux d'investissement réalisés sur les biens reçus en affectation. En recette, il retrace, le cas échéant, l'annulation de tels travaux effectués sur un exercice antérieur.

(6) A servir uniquement lorsque la collectivité effectue une dotation initiale en espèces au profit d'un service public non personnalisé qu'elle crée.

(7) Seul le total des opérations pour compte de tiers figure sur cet état (voir le détail en IV-B5).

(8) DF 023 = RI 021 ; DI 040 = RF 042 ; RI 040 = DF 042 ; DI 041 = RI 041.

(9) Le chapitre 204 « Subventions d'équipement versées » est un chapitre globalisé regroupant les comptes 204 et 2324.

**II – PRESENTATION GENERALE DU BUDGET****EQUILIBRE FINANCIER DU BUDGET – SECTION D'INVESTISSEMENT****C1****RECETTES D'INVESTISSEMENT**

Chap.	Libellé	Budget de l'exercice (1) I	Restes à réaliser N-1 (2) II	Propositions nouvelles	Vote de l'assemblée (3) III	TOTAL IV = I + II + III
018	RSA	0,00	0,00	0,00	0,00	0,00
13	Subventions d'investissement (reçues) (sauf 138) (4)	1 566 062,89	0,00	6 000,00	6 000,00	1 572 062,89
16	Emprunts et dettes assimilées (5)	304 420,55	0,00	0,00	0,00	304 420,55
20	Immobilisations incorporelles (sauf 204) (4)	0,00	0,00	0,00	0,00	0,00
204	Subventions d'équipement versées (4) (13)	0,00	0,00	0,00	0,00	0,00
21	Immobilisations corporelles (4)	0,00	0,00	0,00	0,00	0,00
22	Immobilisations reçues en affectation (4) (6)	0,00	0,00	0,00	0,00	0,00
23	Immobilisations en cours (sauf 2324) (4)	100 000,00	0,00	0,00	0,00	100 000,00
<b>Total des recettes d'équipement</b>		<b>1 970 483,44</b>	<b>0,00</b>	<b>6 000,00</b>	<b>6 000,00</b>	<b>1 976 483,44</b>
10	Dotations, fonds divers et réserves (sauf 1068)	200 000,00	0,00	0,00	0,00	200 000,00
1068	Excédents de fonctionnement capitalisés (7)	2 400 000,00	0,00	0,00	0,00	2 400 000,00
138	Autres subventions invest. non transf. (4)	0,00	0,00	0,00	0,00	0,00
16	Emprunts et dettes assimilées	0,00	0,00	0,00	0,00	0,00
18	Cpte de liaison : affectation (BA,régie) (8)	0,00	0,00	0,00	0,00	0,00
26	Participations et créances rattachées	0,00	0,00	0,00	0,00	0,00
27	Autres immobilisations financières (4)	0,00	0,00	0,00	0,00	0,00
024	Produits des cessions d'immobilisations	133 100,00	0,00	0,00	0,00	133 100,00
<b>Total des recettes financières</b>		<b>2 733 100,00</b>	<b>0,00</b>	<b>0,00</b>	<b>0,00</b>	<b>2 733 100,00</b>
45...	Chapitres d'opérations pour le compte de tiers (9)	0,00	0,00	51 819,00	51 819,00	51 819,00
<b>Total des recettes réelles d'investissement</b>		<b>4 703 583,44</b>	<b>0,00</b>	<b>57 819,00</b>	<b>57 819,00</b>	<b>4 761 402,44</b>

021	Virement de la section de fonctionnement (10)	2 684 644,71		0,00	0,00	2 684 644,71
040	Opérations ordre transf. entre sections (10) (11)	350 000,00		0,00	0,00	350 000,00
041	Opérations patrimoniales (10)	0,00		70 000,00	70 000,00	70 000,00
<b>Total des recettes d'ordre d'investissement</b>		<b>3 034 644,71</b>		<b>70 000,00</b>	<b>70 000,00</b>	<b>3 104 644,71</b>

<b>TOTAL</b>	<b>7 738 228,15</b>	<b>0,00</b>	<b>127 819,00</b>	<b>127 819,00</b>	<b>7 866 047,15</b>
--------------	---------------------	-------------	-------------------	-------------------	---------------------

+

<b>R 001 SOLDE D'EXECUTION POSITIF REPORTE OU ANTICIPE</b>	<b>2 370 157,73</b>
--	---------------------

=

<b>TOTAL DES RECETTES D'INVESTISSEMENT CUMULEES</b>	<b>10 236 204,88</b>
---	----------------------

**Pour information :**

Il s'agit, pour un budget voté en équilibre, des ressources propres correspondant à l'excédent des recettes réelles de fonctionnement sur les dépenses réelles de fonctionnement. Il sert à financer le remboursement du capital de la dette et les nouveaux investissements de la collectivité.

**AUTOFINANCEMENT PREVISIONNEL DÉGAGÉ PAR  
LA SECTION DE FONCTIONNEMENT (12)**

**3 019 644,71**

(1) Voir état I-B pour le contenu du budget de l'exercice.

(2) La colonne RAR n'est à renseigner qu'en l'absence de reprise anticipée du résultat lors du vote du budget primitif.

(3) Il s'agit des nouveaux crédits votés lors de la présente délibération, hors RAR.

(4) Hors recettes imputées au chapitre 018.

(5) Sauf 165, 166 et 16449.

(6) En dépenses, le chapitre 22 retrace les travaux d'investissement réalisés sur les biens reçus en affectation. En recette, il retrace, le cas échéant, l'annulation de tels travaux effectués sur un exercice antérieur.

(7) Le compte 1068 n'est pas un chapitre mais un article du chapitre 10.

(8) A servir uniquement lorsque la collectivité effectue une dotation initiale en espèces au profit d'un service public non personnalisé qu'elle crée.

(9) Seul le total des opérations pour compte de tiers figure sur cet état (voir le détail en IV-B5).

(10) DF 023 = RI 021 ; DI 040 = RF 042 ; RI 040 = DF 042 ; DI 041 = RI 041.

(11) Les comptes 15, 29, 39, 49 et 59 peuvent figurer dans le détail du chapitre si la collectivité a opté pour le régime des provisions budgétaires, conformément aux dispositions législatives et réglementaires applicables.

(12) Solde de l'opération DF 023 + DF 042 – RF 042 ou solde de l'opération RI 021 + RI 040 – DI 040.



(13) Le chapitre 204 « Subventions d'équipement versées » est un chapitre globalisé regroupant les comptes 204 et 2324.

## II – PRESENTATION GENERALE DU BUDGET EQUILIBRE FINANCIER – SECTION DE FONCTIONNEMENT

### DEPENSES DE FONCTIONNEMENT

Chap.	Libellé	Budget de l'exercice (1) I	Restes à réaliser N-1 (2) II	Propositions nouvelles	Vote de l'assemblée (3) III	TOTAL IV = I + II + III
011	Charges à caractère général (4)	8 052 829,87	0,00	0,00	0,00	8 052 829,87
012	Charges de personnel et frais assimilés (4)	8 040 094,09	0,00	0,00	0,00	8 040 094,09
014	Atténuations de produits	4 736 000,00	0,00	0,00	0,00	4 736 000,00
016	APA	0,00	0,00	0,00	0,00	0,00
017	RSA / Régularisations de RMI	0,00	0,00	0,00	0,00	0,00
65	Autres charges de gestion courante (sauf 6586) (4)	2 095 638,09	0,00	0,00	0,00	2 095 638,09
6586	Frais fonctionnement des groupes d'élus	0,00	0,00	0,00	0,00	0,00
<b>Total des dépenses de gestion courante</b>		<b>22 924 562,05</b>	<b>0,00</b>	<b>0,00</b>	<b>0,00</b>	<b>22 924 562,05</b>
66	Charges financières	290 000,00	0,00	0,00	0,00	290 000,00
67	Charges spécifiques (4)	1 800,00	0,00	0,00	0,00	1 800,00
68	Dotations aux provisions, dépréciations (semi-budgétaires) (4)	30 000,00		0,00	0,00	30 000,00
<b>Total des dépenses réelles de fonctionnement</b>		<b>23 246 362,05</b>	<b>0,00</b>	<b>0,00</b>	<b>0,00</b>	<b>23 246 362,05</b>
023	Virement à la section d'investissement (5)	2 684 644,71		0,00	0,00	2 684 644,71
042	Opérations ordre transf. entre sections (5) (6)	350 000,00		0,00	0,00	350 000,00
043	Opérations ordre intérieur de la section (5)	0,00		0,00	0,00	0,00
<b>Total des dépenses d'ordre de fonctionnement</b>		<b>3 034 644,71</b>		<b>0,00</b>	<b>0,00</b>	<b>3 034 644,71</b>
<b>TOTAL</b>		<b>26 281 006,76</b>	<b>0,00</b>	<b>0,00</b>	<b>0,00</b>	<b>26 281 006,76</b>
+						
<b>D 002 RESULTAT REPORTE OU ANTICIPE</b>						<b>0,00</b>
=						
<b>TOTAL DES DEPENSES DE FONCTIONNEMENT CUMULEES</b>						<b>26 281 006,76</b>

(1) Voir état I-B pour la comparaison par rapport au budget de l'exercice.

(2) La colonne RAR n'est à renseigner qu'en l'absence de reprise anticipée du résultat lors du vote du budget primitif.

(3) Il s'agit des nouveaux crédits votés lors de la présente délibération, hors RAR.

(4) Hors dépenses imputées aux chapitres 016 et 017.

(5) DF 023 = RI 021 ; DI 040 = RF 042 ; RI 040 = DF 042 ; DF 043 = RF 043.

(6) Les comptes 68 peuvent figurer dans le détail du chapitre si la collectivité a opté pour le régime des provisions budgétaires, conformément aux dispositions législatives et réglementaires applicables.

## II – PRESENTATION GENERALE DU BUDGET

### EQUILIBRE FINANCIER – SECTION DE FONCTIONNEMENT

II

C2

#### RECETTES DE FONCTIONNEMENT

Chap.	Libellé	Budget de l'exercice (1) I	Restes à réaliser N-1 (2) II	Propositions nouvelles	Vote de l'assemblée (3) III	TOTAL IV = I + II + III
013	Atténuations de charges (4)	300 000,00	0,00	0,00	0,00	300 000,00
016	APA	0,00	0,00	0,00	0,00	0,00
017	RSA / Régularisations de RMI	0,00	0,00	0,00	0,00	0,00
70	Prod. services, domaine, ventes diverses	1 349 287,00	0,00	0,00	0,00	1 349 287,00
73	Impôts et taxes (sauf 731)	7 838 870,00	0,00	0,00	0,00	7 838 870,00
731	Fiscalité locale	8 440 782,00	0,00	0,00	0,00	8 440 782,00
74	Dotations et participations (4)	4 155 344,38	0,00	0,00	0,00	4 155 344,38
75	Autres produits de gestion courante (4)	536 612,00	0,00	0,00	0,00	536 612,00
<b>Total des recettes de gestion courante</b>		<b>22 620 895,38</b>	<b>0,00</b>	<b>0,00</b>	<b>0,00</b>	<b>22 620 895,38</b>
76	Produits financiers	0,00	0,00	0,00	0,00	0,00
77	Produits spécifiques (4)	0,00	0,00	0,00	0,00	0,00
78	Reprises amort., dépréciations, prov. (semi-budgétaires) (4)	0,00		0,00	0,00	0,00
<b>Total des recettes réelles de fonctionnement</b>		<b>22 620 895,38</b>	<b>0,00</b>	<b>0,00</b>	<b>0,00</b>	<b>22 620 895,38</b>

042	Opérations ordre transf. entre sections (5) (6)	15 000,00		0,00	0,00	15 000,00
043	Opérations ordre intérieur de la section (5)	0,00		0,00	0,00	0,00
<b>Total des recettes d'ordre de fonctionnement</b>		<b>15 000,00</b>		<b>0,00</b>	<b>0,00</b>	<b>15 000,00</b>

<b>TOTAL</b>	<b>22 635 895,38</b>	<b>0,00</b>	<b>0,00</b>	<b>0,00</b>	<b>22 635 895,38</b>
--------------	----------------------	-------------	-------------	-------------	----------------------

+

<b>R 002 RESULTAT REPORTE OU ANTICIPE</b>	<b>3 645 111,38</b>
---	---------------------

=

<b>TOTAL DES RECETTES DE FONCTIONNEMENT CUMULEES</b>	<b>26 281 006,76</b>
--	----------------------

#### Pour information :

<b>AUTOFINANCEMENT PREVISIONNEL DÉGAGÉ AU PROFIT DE LA SECTION D'INVESTISSEMENT (7)</b>	<b>3 019 644,71</b>
---	---------------------

Il s'agit, pour un budget voté en équilibre, des ressources propres correspondant à l'excédent des recettes réelles de fonctionnement sur les dépenses réelles de fonctionnement. Il sert à financer le remboursement du capital de la dette et les nouveaux investissements de la collectivité.

(1) Voir état I-B pour la comparaison par rapport au budget de l'exercice.

(2) La colonne RAR n'est à renseigner qu'en l'absence de reprise anticipée du résultat lors du vote du budget primitif.

(3) Il s'agit des nouveaux crédits votés lors de la présente délibération, hors RAR.

(4) Hors recettes imputées aux chapitres 016 et 017.

(5) DF 023 = RI 021 ; DI 040 = RF 042 ; RI 040 = DF 042 ; DF 043 = RF 043.

(6) Les comptes 78 peuvent figurer dans le détail du chapitre si la collectivité a opté pour le régime des provisions budgétaires, conformément aux dispositions législatives et réglementaires applicables.

(7) Solde de l'opération DF 023 + DF 042 – RF 042 ou solde de l'opération RI 021 + RI 040 – DI 040.



## II – PRESENTATION GENERALE DU BUDGET

### BALANCE GENERALE – DEPENSES

#### DEPENSES D'INVESTISSEMENT (y compris RAR)

INVESTISSEMENT		Opérations réelles (1)	Opérations d'ordre (2)	TOTAL
10	Dotations, fonds divers et réserves	0,00	0,00	0,00
13	Subventions d'investissement (3)	6 000,00	0,00	6 000,00
15	Provisions pour risques et charges (4)		0,00	0,00
16	Emprunts et dettes assimilées (sauf 1688 non budgétaire)	0,00	0,00	0,00
18	Cpte de liaison : affectation (BA,régie)	(7) 0,00		0,00
	Total des opérations d'équipement	0,00		0,00
20	Immobilisations incorporelles (sauf 204) (3) (5)	0,00	0,00	0,00
204	Subventions d'équipement versées (3) (5) (10)	0,00	0,00	0,00
21	Immobilisations corporelles (3) (5)	0,00	70 000,00	70 000,00
22	Immobilisations reçues en affectation (3) (5)	(8) 0,00	0,00	0,00
23	Immobilisations en cours (3) (sauf 2324) (5)	0,00	0,00	0,00
018	RSA	0,00	0,00	0,00
26	Participations et créances rattachées	0,00	0,00	0,00
27	Autres immobilisations financières (3)	0,00	0,00	0,00
28	Amortissement des immobilisations (reprises)		0,00	0,00
29	Dépréciations des immobilisations (4)		0,00	0,00
39	Dépréciation des stocks et en-cours (4)		0,00	0,00
3...	Stocks et en-cours		0,00	0,00
198	Neutralisation des amortissements		0,00	0,00
45	Chapitres d'opérations pour compte de tiers (6)	51 819,00	0,00	51 819,00
481	Charges à rép. sur plusieurs exercices		0,00	0,00
49	Dépréciation des comptes de tiers (4)		0,00	0,00
59	Dépréciation des comptes financiers (4)		0,00	0,00
<b>Dépenses d'investissement – Total</b>		<b>57 819,00</b>	<b>70 000,00</b>	<b>127 819,00</b>

+

<b>D 001 SOLDE D'EXECUTION NEGATIF REPORTE OU ANTICIPE</b>	<b>0,00</b>
--	-------------

=

<b>TOTAL DES DEPENSES D'INVESTISSEMENT CUMULEES</b>	<b>127 819,00</b>
---	-------------------

#### DEPENSES DE FONCTIONNEMENT (y compris RAR)

FONCTIONNEMENT		Opérations réelles (1)	Opérations d'ordre (2)	TOTAL
011	Charges à caractère général (9)	0,00		0,00
012	Charges de personnel et frais assimilés (9)	0,00		0,00
014	Atténuations de produits	0,00		0,00
016	APA	0,00		0,00
017	RSA / Régularisations de RMI	0,00		0,00
60	Achats et variation des stocks		0,00	0,00
65	Autres charges de gestion courante (sauf 6586) (9)	0,00	0,00	0,00
6586	Frais fonctionnement des groupes d'élus	0,00		0,00
66	Charges financières	0,00	0,00	0,00
67	Charges spécifiques (9)	0,00	0,00	0,00
68	Dot. aux amortissements et provisions (9)	0,00	0,00	0,00
71	Production stockée (ou déstockage)		0,00	0,00
023	Virement à la section d'investissement		0,00	0,00
<b>Dépenses de fonctionnement – Total</b>		<b>0,00</b>	<b>0,00</b>	<b>0,00</b>

+

<b>D 002 RESULTAT REPORTE OU ANTICIPE</b>	<b>0,00</b>
---	-------------

=

<b>TOTAL DES DEPENSES DE FONCTIONNEMENT CUMULEES</b>	<b>0,00</b>
--	-------------

(1) Y compris les opérations relatives au rattachement et les opérations d'ordre semi-budgétaires.

(2) Voir la liste des opérations d'ordre de l'instruction budgétaire et comptable M. 57.

(3) Hors dépenses imputées au chapitre 018.

(4) Ces chapitres ne sont à renseigner que si la collectivité applique le régime des provisions budgétaires, conformément aux dispositions législatives et réglementaires applicables.

(5) Hors chapitres opérations.

(6) Seul le total des opérations pour compte de tiers figure sur cet état (voir le détail en IV-B5).



(7) A utiliser uniquement dans le cas où la collectivité effectuerait une dotation initiale au profit d'un service public doté de la seule autorisation financière.

(8) A utiliser uniquement dans le cas où la collectivité effectuerait des dépenses sur des biens affectés.

(9) Hors dépenses imputées aux chapitres 016 et 017.

(10) Le chapitre 204 « Subventions d'équipement versées » est un chapitre globalisé regroupant les comptes 204 et 2324.

## II – PRESENTATION GENERALE DU BUDGET

### BALANCE GENERALE – RECETTES

#### RECETTES D'INVESTISSEMENT (y compris RAR)

INVESTISSEMENT		Opérations réelles (1)	Opérations d'ordre (2)	TOTAL
10	Dotations, fonds divers et réserves (sauf 1068)	0,00	0,00	0,00
13	Subventions d'investissement (reçues) (3)	6 000,00	0,00	6 000,00
15	Provisions pour risques et charges (4)		0,00	0,00
16	Emprunts et dettes assimilées (sauf 1688 non budgétaire)	0,00	0,00	0,00
18	Cpte de liaison : affectation (BA,régie) (6)	0,00		0,00
20	Immobilisations incorporelles (sauf le 204) (3)	0,00	0,00	0,00
204	Subventions d'équipement versées (3) (9)	0,00	0,00	0,00
21	Immobilisations corporelles (3)	0,00	0,00	0,00
22	Immobilisations reçues en affectation (3) (7)	0,00	0,00	0,00
23	Immobilisations en cours (sauf 2324) (3)	0,00	70 000,00	70 000,00
018	RSA	0,00	0,00	0,00
26	Participations et créances rattachées	0,00	0,00	0,00
27	Autres immobilisations financières (3)	0,00	0,00	0,00
28	Amortissement des immobilisations		0,00	0,00
29	Dépréciations des immobilisations (4)		0,00	0,00
39	Dépréciation des stocks et en-cours (4)		0,00	0,00
3...	Stocks et en-cours		0,00	0,00
45	Chapitres d'opérations pour compte de tiers (5)	51 819,00	0,00	51 819,00
481	Charges à rép. sur plusieurs exercices		0,00	0,00
49	Dépréciation des comptes de tiers (4)		0,00	0,00
59	Dépréciation des comptes financiers (4)		0,00	0,00
021	Virement de la section de fonctionnement		0,00	0,00
024	Produits des cessions d'immobilisations	0,00		0,00
<b>Recettes d'investissement – Total</b>		<b>57 819,00</b>	<b>70 000,00</b>	<b>127 819,00</b>

+

R 001 SOLDE D'EXECUTION POSITIF REPORTE OU ANTICIPE

0,00

+

R 1068 AFFECTATION DU RESULTAT

0,00

=

TOTAL DES RECETTES D'INVESTISSEMENT CUMULEES

127 819,00

#### RECETTES DE FONCTIONNEMENT (y compris RAR)

FONCTIONNEMENT		Opérations réelles (1)	Opérations d'ordre (2)	TOTAL
013	Atténuations de charges (8)	0,00		0,00
016	APA	0,00		0,00
017	RSA / Régularisations de RMI	0,00		0,00
60	Achats et variation des stocks		0,00	0,00
70	Prod. services, domaine, ventes diverses	0,00		0,00
71	Production stockée (ou déstockage)		0,00	0,00
72	Production immobilisée		0,00	0,00
73	Impôts et taxes (sauf 731)	0,00		0,00
731	Fiscalité locale	0,00		0,00
74	Dotations et participations (8)	0,00		0,00
75	Autres produits de gestion courante (8)	0,00	0,00	0,00
76	Produits financiers	0,00	0,00	0,00
77	Produits spécifiques (8)	0,00	0,00	0,00
78	Reprise sur amortissements et provisions (8)	0,00	0,00	0,00
79	Transferts de charges		0,00	0,00
<b>Recettes de fonctionnement – Total</b>		<b>0,00</b>	<b>0,00</b>	<b>0,00</b>

+

R 002 RESULTAT REPORTE OU ANTICIPE

0,00

=

TOTAL DES RECETTES DE FONCTIONNEMENT CUMULEES

0,00



- (1) Y compris les opérations relatives au rattachement et les opérations d'ordre semi-budgétaires.
- (2) Voir la liste des opérations d'ordre de l'instruction budgétaire et comptable M. 57.
- (3) Hors recettes imputées au chapitre 018.
- (4) Ces chapitres ne sont à renseigner que si la collectivité applique le régime des provisions budgétaires, conformément aux dispositions législatives et réglementaires applicables.
- (5) Seul le total des opérations pour compte de tiers figure sur cet état (voir le détail en IV-B5).
- (6) A utiliser uniquement dans le cas où la collectivité effectuerait une dotation initiale au profit d'un service public doté de la seule autonomie financière.
- (7) A utiliser uniquement dans le cas où la collectivité effectuerait des dépenses sur des biens affectés.
- (8) Hors recettes imputées aux chapitres 016 et 017.
- (9) Le chapitre 204 « Subventions d'équipement versées » est un chapitre globalisé regroupant les comptes 204 et 2324.



### III – VOTE DU BUDGET

#### SECTION D'INVESTISSEMENT – VUE D'ENSEMBLE – DEPENSES – AP NOUVELLES ET CREDITS DE L'EXERCICE

#### DEPENSES

Chapitre	Budget de l'exercice (1)	RAR N-1 (2)	Vote de l'assemblée sur les AP lors de la séance budgétaire (3)	Propositions nouvelles	Vote de l'assemblée	Pour information, dépenses gérées dans le cadre d'une AP	Pour information, dépenses gérées hors AP	TOTAL (RAR N-1 + Vote) III = I + II
<b>TOTAL</b>	<b>10 108 385,88</b>	<b>0,00</b>	<b>0,00</b>	<b>127 819,00</b>	<b>127 819,00</b>	<b>0,00</b>	<b>127 819,00</b>	<b>127 819,00</b>
018 RSA	0,00	0,00	0,00	0,00	0,00	0,00	0,00	0,00
20 Immobilisations incorporelles (sauf 204)	0,00	0,00	0,00	0,00	0,00	0,00	0,00	0,00
204 Subventions d'équipement versées (10)	1 392 642,15	0,00	0,00	0,00	0,00	0,00	0,00	0,00
21 Immobilisations corporelles	0,00	0,00	0,00	0,00	0,00	0,00	0,00	0,00
22 Immobilisations reçues en affectation	0,00	0,00	0,00	0,00	0,00	0,00	0,00	0,00
23 Immobilisations en cours (sauf 2324)	0,00	0,00	0,00	0,00	0,00	0,00	0,00	0,00
Total des opérations d'équipement (4)	7 960 743,73	0,00	0,00	0,00	0,00	0,00	0,00	0,00
<b>Total des dépenses d'équipement</b>	<b>9 353 385,88</b>	<b>0,00</b>	<b>0,00</b>	<b>0,00</b>	<b>0,00</b>	<b>0,00</b>	<b>0,00</b>	<b>0,00</b>
10 Dotations, fonds divers et réserves	0,00	0,00	0,00	0,00	0,00	0,00	0,00	0,00
13 Subventions d'investissement	0,00	0,00	0,00	6 000,00	6 000,00	0,00	6 000,00	6 000,00
16 Emprunts et dettes assimilées (sauf 1688 non budgétaire)	740 000,00	0,00	0,00	0,00	0,00	0,00	0,00	0,00
18 Cpte de liaison : affectation (BA,régie)	0,00	0,00	0,00	0,00	0,00	0,00	0,00	0,00
26 Participations et créances rattachées	0,00	0,00	0,00	0,00	0,00	0,00	0,00	0,00
27 Autres immobilisations financières	0,00	0,00	0,00	0,00	0,00	0,00	0,00	0,00
020 Dépenses imprévues (dans le cadre d'une AP)	0,00	0,00	0,00	0,00	0,00	0,00	0,00	0,00
<b>Total des dépenses financières</b>	<b>740 000,00</b>	<b>0,00</b>	<b>0,00</b>	<b>6 000,00</b>	<b>6 000,00</b>	<b>0,00</b>	<b>6 000,00</b>	<b>6 000,00</b>
45 Chapitres d'opérations pour compte de tiers (5)	0,00	0,00	0,00	51 819,00	51 819,00	0,00	51 819,00	51 819,00
<b>Total des dépenses réelles</b>	<b>10 093 385,88</b>	<b>0,00</b>	<b>0,00</b>	<b>57 819,00</b>	<b>57 819,00</b>	<b>0,00</b>	<b>57 819,00</b>	<b>57 819,00</b>
040 Opérations ordre transf. entre sections (6) (7)	15 000,00			0,00	0,00		0,00	0,00
041 Opérations patrimoniales (8)	0,00			70 000,00	70 000,00		70 000,00	70 000,00
<b>Total des dépenses d'ordre</b>	<b>15 000,00</b>			<b>70 000,00</b>	<b>70 000,00</b>		<b>70 000,00</b>	<b>70 000,00</b>
<b>D001 Solde d'exécution négatif reporté ou anticipé (9)</b>								<b>0,00</b>
<b>Total des dépenses d'investissement cumulées</b>								<b>127 819,00</b>

(1) Voir état I-B pour le contenu du budget de l'exercice.

(2) La colonne RAR n'est à renseigner qu'en l'absence de reprise anticipée lors du vote du budget primitif.

## CC PETITE CAMARGUE - BUDGET PRINCIPAL COMMUNAUTE DE CNES - DM - 2024

- (3) Il s'agit des AP nouvelles qui sont votées lors de la séance d'adoption du budget. Cela concerne les AP relatives à de nouvelles programmations pluriannuelles mais également les AP modifiant un stock d'AP existant.
- (4) Voir l'état III-A2.1 pour le détail des opérations d'équipement.
- (5) Voir l'état IV-B5 pour le détail des opérations pour compte de tiers.
- (6) Cf. définition du chapitre des opérations d'ordre (DI 040 = RF 042).
- (7) Aucune prévision budgétaire ne doit figurer à l'article 192 (cf. chapitre 024 « produit des cessions d'immobilisations »).
- (8) Cf. définition du chapitre des opérations d'ordre (DI 041 = RI 041).
- (9) Le solde d'exécution reporté est le résultat constaté de l'exercice précédent qui fait l'objet d'un report et non d'un vote de l'assemblée délibérante. Inscrite en cas de reprise des résultats de l'exercice précédent (après vote du compte administratif ou si reprise anticipée des résultats).
- (10) Le chapitre 204 « Subventions d'équipement versées » est un chapitre globalisé regroupant les comptes 204 et 2324.

Envoyé en préfecture le 25/06/2024

Reçu en préfecture le 25/06/2024

Publié le 25/06/2024

ID : 030-243000593-20240619-DL2024\_06\_62-DE



## III – VOTE DU BUDGET

## SECTION D'INVESTISSEMENT – VUE D'ENSEMBLE – RECETTES

## RECETTES

Chapitre	Budget de l'exercice (1)	RAR N-1 (2)	Propositions nouvelles	Vote de l'assemblée	TOTAL (RAR N-1 + Vote)
		I		II	III = I + II
<b>TOTAL</b>	<b>5 338 228,15</b>	<b>0,00</b>	<b>127 819,00</b>	<b>127 819,00</b>	<b>127 819,00</b>
018 RSA	0,00	0,00	0,00	0,00	0,00
13 Subventions d'investissement (hors 138)	1 566 062,89	0,00	6 000,00	6 000,00	6 000,00
16 Emprunts et dettes assimilées (hors 16449, 165, 166 et 1688 non budgétaire)	304 420,55	0,00	0,00	0,00	0,00
20 Immobilisations incorporelles (sauf 204)	0,00	0,00	0,00	0,00	0,00
204 Subventions d'équipement versées (10)	0,00	0,00	0,00	0,00	0,00
21 Immobilisations corporelles	0,00	0,00	0,00	0,00	0,00
22 Immobilisations reçues en affectation	0,00	0,00	0,00	0,00	0,00
23 Immobilisations en cours (sauf 2324)	100 000,00	0,00	0,00	0,00	0,00
<b>Total des recettes d'équipement</b>	<b>1 970 483,44</b>	<b>0,00</b>	<b>6 000,00</b>	<b>6 000,00</b>	<b>6 000,00</b>
10 Dotations, fonds divers et réserves (sauf 1068)	200 000,00	0,00	0,00	0,00	0,00
138 Autres subventions invest. non transf.	0,00	0,00	0,00	0,00	0,00
16 Emprunts et dettes assimilées (16449, 165 et 166)	0,00	0,00	0,00	0,00	0,00
18 Cpte de liaison : affectation (BA,régie)	0,00	0,00	0,00	0,00	0,00
26 Participations et créances rattachées	0,00	0,00	0,00	0,00	0,00
27 Autres immobilisations financières	0,00	0,00	0,00	0,00	0,00
024 Produits des cessions d'immobilisations	133 100,00	0,00	0,00	0,00	0,00
<b>Total des recettes financières</b>	<b>333 100,00</b>	<b>0,00</b>	<b>0,00</b>	<b>0,00</b>	<b>0,00</b>

**CC PETITE CAMARGUE - BUDGET PRINCIPAL COMMUNAUTE DE CNES - DM - 2024**

Envoyé en préfecture le 25/06/2024

Reçu en préfecture le 25/06/2024

Publié le 25/06/2024

TOTAL

ID : 030-243000593-20240619-DL2024\_06\_62-DE



Chapitre	Budget de l'exercice (1)	RAR N-1 (2)	Propositions nouvelles	Vote de l'assemblée	
				I	II
45	0,00	0,00	51 819,00	51 819,00	51 819,00
<b>Total des recettes réelles</b>	<b>2 303 583,44</b>	<b>0,00</b>	<b>57 819,00</b>	<b>57 819,00</b>	<b>57 819,00</b>
021	2 684 644,71		0,00	0,00	0,00
040	350 000,00		0,00	0,00	0,00
041	0,00		70 000,00	70 000,00	70 000,00
<b>Total des recettes d'ordre</b>	<b>3 034 644,71</b>		<b>70 000,00</b>	<b>70 000,00</b>	<b>70 000,00</b>
				<b>III = I + II</b>	

**R001 Solde d'exécution positif reporté ou anticipé (8)** **0,00**

**Affectation au compte 1068 (9)** **0,00**

**Total des recettes d'investissement cumulées** **127 819,00**

(1) Voir état I-B pour le contenu du budget de l'exercice.

(2) La colonne RAR n'est à renseigner qu'en l'absence de reprise anticipée lors du vote du budget primitif.

(3) Voir l'état IV-B5 pour le détail des opérations pour compte de tiers.

(4) Cf. définition du chapitre des opérations d'ordre (RI 040 = DF 042).

(5) Les comptes 15, 29, 39, 49 et 59 peuvent figurer dans le détail du chapitre si la collectivité a opté pour le régime des provisions budgétaires, conformément aux dispositions législatives et réglementaires applicables.

(6) Aucune provision budgétaire ne doit figurer à l'article 192 (cf. chapitre 024 « produit des cessions d'immobilisations »).

(7) Cf. définition du chapitre des opérations d'ordre (DI 041 = RI 041).

(8) Le solde d'exécution reporté est le résultat constaté de l'exercice précédent qui fait l'objet d'un report et non d'un vote de l'assemblée délibérante. Inscrite en cas de reprise des résultats de l'exercice précédent (après vote du compte administratif ou si reprise anticipée des résultats).

(9) Le montant inscrit doit être conforme à la délibération d'affectation du résultat. Ce montant ne fait donc pas l'objet d'un nouveau vote.

(10) Le chapitre 204 « Subventions d'équipement versées » est un chapitre globalisé regroupant les comptes 204 et 2324.





### III – VOTE DU BUDGET

#### SECTION D'INVESTISSEMENT – DEPENSES – DETAIL PAR ARTICLE

Chap. / art. (1)	Budget de l'exercice (2)	RAR N-1 (3)	Vote de l'assemblée sur les AP lors de la séance budgétaire (4)	Propositions nouvelles	Vote de l'assemblée	Pour information Crédits gérés dans le cadre d'une AP	Pour information Crédits gérés hors AP	TOTAL (RAR N-1 + Vote) III = I + II
		I	II		II			III = I + II
<b>TOTAL</b>	<b>10 108 385,88</b>	<b>0,00</b>	<b>0,00</b>	<b>127 819,00</b>	<b>127 819,00</b>	<b>0,00</b>	<b>127 819,00</b>	<b>127 819,00</b>
018	RSA	0,00	0,00	0,00	0,00	0,00	0,00	0,00
20	Immobilisations incorporelles (sauf 204)	0,00	0,00	0,00	0,00	0,00	0,00	0,00
204	Subventions d'équipement versées (10)	1 392 642,15	0,00	0,00	0,00	0,00	0,00	0,00
2041412	Subv. Cne GFP : Bâtiments, installations	1 392 642,15	0,00	0,00	0,00	0,00	0,00	0,00
20415332	ADM : Bâtiments, installations	0,00	0,00	0,00	0,00	0,00	0,00	0,00
21	Immobilisations corporelles	0,00	0,00	0,00	0,00	0,00	0,00	0,00
21848	Autres matériels de bureau et mobiliers	0,00	0,00	0,00	0,00	0,00	0,00	0,00
22	Immobilisations reçues en affectation	0,00	0,00	0,00	0,00	0,00	0,00	0,00
23	Immobilisations en cours (sauf 2324)	0,00	0,00	0,00	0,00	0,00	0,00	0,00
	Total des opérations d'équipement (5)	7 960 743,73	0,00	0,00	0,00	0,00	0,00	0,00
<b>Total des dépenses d'équipement</b>	<b>9 353 385,88</b>	<b>0,00</b>	<b>0,00</b>	<b>0,00</b>	<b>0,00</b>	<b>0,00</b>	<b>0,00</b>	<b>0,00</b>
10	Dotations, fonds divers et réserves	0,00	0,00	0,00	0,00	0,00	0,00	0,00
13	Subventions d'investissement	0,00	0,00	6 000,00	6 000,00	0,00	6 000,00	6 000,00
1311	Subv. transf. Etat et étab. nationaux	0,00	0,00	6 000,00	6 000,00	0,00	6 000,00	6 000,00
16	Emprunts et dettes assimilées (sauf le 1688 non budgétaire)	740 000,00	0,00	0,00	0,00	0,00	0,00	0,00
1641	Emprunts en euros	740 000,00	0,00	0,00	0,00	0,00	0,00	0,00
165	Dépôts et cautionnements reçus	0,00	0,00	0,00	0,00	0,00	0,00	0,00
18	Cpte de liaison : affectation (BA,régie)	0,00	0,00	0,00	0,00	0,00	0,00	0,00
26	Participations et créances rattachées	0,00	0,00	0,00	0,00	0,00	0,00	0,00
27	Autres immobilisations financières	0,00	0,00	0,00	0,00	0,00	0,00	0,00
020	Depenses imprévues (dans le cadre d'une AP)	0,00	0,00	0,00	0,00	0,00	0,00	0,00

CC PETITE CAMARGUE - BUDGET PRINCIPAL COMMUNAUTE DE CNES - DM - 2024

Envoyé en préfecture le 25/06/2024

Reçu en préfecture le 25/06/2024



Chap. / art. (1)	Budget de l'exercice (2)	RAR N-1 (3)	Vote de l'assemblée sur les AP lors de la séance budgétaire (4)	Propositions nouvelles	Vote de l'assemblée	Pour information : Crédits gérés dans le cadre d'une AP	III = I + II
<b>Total des dépenses financières</b>	<b>740 000,00</b>	<b>0,00</b>	<b>0,00</b>	<b>6 000,00</b>	<b>6 000,00</b>	<b>6 000,00</b>	<b>6 000,00</b>
45...	0,00	0,00	0,00	51 819,00	51 819,00	51 819,00	51 819,00
458101	0,00	0,00		51 819,00	51 819,00	51 819,00	51 819,00
AIRE DE LAVAGE COLLECTIVE ENTRE CCPC ET NIMES METROPOLE							
<b>Total des dépenses réelles</b>	<b>10 093 385,88</b>	<b>0,00</b>	<b>0,00</b>	<b>57 819,00</b>	<b>57 819,00</b>	<b>57 819,00</b>	<b>57 819,00</b>
040	15 000,00			0,00	0,00	0,00	0,00
Opérations ordre transf. entre sections (7)							
Reprise sur autofinancement antérieur	15 000,00			0,00	0,00	0,00	0,00
13912	15 000,00			0,00	0,00	0,00	0,00
Subv. transf. Régions							
Charges transférées (8)	0,00			0,00	0,00	0,00	0,00
2115	0,00			0,00	0,00	0,00	0,00
Terrains bâtis							
041	0,00			70 000,00	70 000,00	70 000,00	70 000,00
Opérations patrimoniales (9)							
2138	0,00			70 000,00	70 000,00	70 000,00	70 000,00
Autres constructions							
2313	0,00			0,00	0,00	0,00	0,00
Constructions							
238	0,00			0,00	0,00	0,00	0,00
Avances commandes immo corporelles							
<b>Total des dépenses d'ordre</b>	<b>15 000,00</b>			<b>70 000,00</b>	<b>70 000,00</b>	<b>70 000,00</b>	<b>70 000,00</b>

(1) Détailler les articles conformément au plan de comptes.

(2) Voir état IB pour le contenu du budget de l'exercice.

(3) La colonne RAR n'est à renseigner qu'en l'absence de reprise anticipée lors du vote du budget primitif.

(4) Il s'agit des AP nouvelles qui sont votées lors de la séance d'adoption du budget. Cela concerne les AP relatives à de nouvelles programmations pluriannuelles mais également les AP modifiant un stock d'AP existant.

(5) Voir état III-A2.1 pour le détail des opérations d'équipement.

(6) Il y a autant de ligne que d'opération pour compte de tiers.

(7) Cf. définition du chapitre des opérations d'ordre (DI 040 = RF 042).

(8) Aucune prévision budgétaire ne doit figurer à l'article 192 (cf. chapitre 024 « produit des cessions d'immobilisations »).

(9) Cf. définition du chapitre des opérations d'ordre (DI 041 = RI 041).

(10) Le chapitre 204 « Subventions d'équipement versées » est un chapitre globalisé regroupant les comptes 204 et 2324.

## III – VOTE DU BUDGET

## SECTION D'INVESTISSEMENT – VUE D'ENSEMBLE DES OPERATIONS D'EQUIPEMENT

## Vue d'ensemble des chapitres des opérations d'équipement

N° Opération	Libellé de l'opération	N° AP (1)	Pour mémoire réalisations cumulées au 01/01/N	RAR N-1	Propositions nouvelles	Vote de l'assemblée	Pour information Crédits gérés dans le cadre d'une AP	Pour information Crédits gérés hors AP
201	Environnement		1 038 835,50	0,00	0,00	0,00	0,00	0,00
210	GEMAPI		1 678 751,80	0,00	0,00	0,00	0,00	0,00
220	Aires collectives de lavage		17 121,08	0,00	0,00	0,00	0,00	0,00
221	Maison des Traditions		0,00	0,00	0,00	0,00	0,00	0,00
221	Maison des Traditions	03	0,00	0,00	0,00	0,00	0,00	0,00
222	706 rue Ampère		0,00	0,00	0,00	0,00	0,00	0,00
222	706 rue Ampère	01	0,00	0,00	0,00	0,00	0,00	0,00
223	Pôle ADT		0,00	0,00	0,00	0,00	0,00	0,00
223	Pôle ADT	02	0,00	0,00	0,00	0,00	0,00	0,00
236	Siège Communautaire		758 580,96	0,00	0,00	0,00	0,00	0,00
238	Police Intercommunale		5 459,34	0,00	0,00	0,00	0,00	0,00
240	Restauration scolaire		1 967 667,40	0,00	0,00	0,00	0,00	0,00
241	OP CONSTRUCTION CUISINE CENTRALE		99 099,75	0,00	0,00	0,00	0,00	0,00
241	OP CONSTRUCTION CUISINE CENTRALE	CC	561 523,47	0,00	0,00	0,00	0,00	0,00
242	Parc mobilier - Equipements partagés		0,00	0,00	0,00	0,00	0,00	0,00
247	Informatique et signalétique		257 294,22	0,00	0,00	0,00	0,00	0,00
257	Embranchement Ferroviaire		45 468,89	0,00	0,00	0,00	0,00	0,00
271	Ecole de Musique		62 958,68	0,00	0,00	0,00	0,00	0,00
295	Halte Nautique / Tourisme		377 663,92	0,00	0,00	0,00	0,00	0,00
314	Voirie Communautaire		1 939 969,32	0,00	0,00	0,00	0,00	0,00
318	Aménagement de l'espace / Habitat		117 129,16	0,00	0,00	0,00	0,00	0,00
	Aménagement de l'espace							
320	Zones Industrielles		207 801,36	0,00	0,00	0,00	0,00	0,00
325	Parc Automobile		204 751,64	0,00	0,00	0,00	0,00	0,00
<b>TOTAL</b>			<b>8 943 613,37</b>	<b>0,00</b>	<b>0,00</b>	<b>0,00</b>	<b>0,00</b>	<b>0,00</b>

(1) Colonne à renseigner uniquement lorsque l'opération d'équipement est afférente à une AP.

**III – VOTE DU BUDGET****SECTION D'INVESTISSEMENT – DETAIL DES OPERATIONS D'EQUIPEMENT****(1) CHAPITRE DES OPERATIONS D'EQUIPEMENT N° : 221****LIBELLE : Maison des Traditions****AFFERENT A L'AUTORISATION DE PROGRAMME : 03****DEPENSES**

Chap. / art. (2)	Libellé	AP votée y compris ajustement	Réalisations cumulées au 01/01/N	RAR N-1	Propositions nouvelles	Vote de l'assemblée
<b>DEPENSES</b>		<b>0,00</b>	<b>0,00</b>	<b>a</b> <b>0,00</b>	<b>0,00</b>	<b>b</b> <b>0,00</b>
20	Immobilisations incorporelles (sauf 204)	0,00	0,00	0,00	0,00	0,00
204	Subventions d'équipement versées (6)	0,00	0,00	0,00	0,00	0,00
21	Immobilisations corporelles	0,00	0,00	0,00	0,00	0,00
22	Immobilisations reçues en affectation	0,00	0,00	0,00	0,00	0,00
23	Immobilisations en cours (sauf 2324)	0,00	0,00	0,00	0,00	0,00
2313	Constructions	0,00	0,00	0,00	0,00	0,00

**FINANCEMENT EXTERNE (pour information) (facultatif)**

Chap. / art. (2)	Libellé	Réalisations cumulées affectées à l'opération au 01/01/N	RAR N-1	Propositions nouvelles	Vote de l'assemblée
<b>TOTAL RECETTES AFFECTEES (3)</b>		<b>0,00</b>	<b>c</b> <b>0,00</b>	<b>0,00</b>	<b>d</b> <b>0,00</b>
13	Subventions d'investissement (reçues) (sauf 138)	0,00	0,00	0,00	0,00
16	Emprunts et dettes assimilées (4)	0,00	0,00	0,00	0,00
20	Immobilisations incorporelles (sauf le 204)	0,00	0,00	0,00	0,00
204	Subventions d'équipement versées (6)	0,00	0,00	0,00	0,00
21	Immobilisations corporelles	0,00	0,00	0,00	0,00
22	Immobilisations reçues en affectation	0,00	0,00	0,00	0,00
23	Immobilisations en cours (sauf 2324)	0,00	0,00	0,00	0,00

<b>Solde = (c + d) – (a + b) (5)</b>	<b>0,00</b>
--------------------------------------	-------------

(1) Ouvrir une page par chapitre d'opération.

(2) Détailler les articles utilisés conformément au plan de comptes.

(3) Exceptionnellement, les comptes 20, 204, 21, 22 et 23 sont en recettes réelles en cas de réduction ou d'annulation de mandats donnant lieu à reversement.

(4) Sauf 165, 166 et 16449.

(5) Indiquer le signe algébrique.

(6) Le chapitre 204 « Subventions d'équipement versées » est un chapitre globalisé regroupant les comptes 204 et 2324.

**III – VOTE DU BUDGET****SECTION D'INVESTISSEMENT – DETAIL DES OPERATIONS D'EQUIPEMENT**

(1) CHAPITRE DES OPERATIONS D'EQUIPEMENT N° : 222

LIBELLE : 706 rue Ampère

AFFERENT A L'AUTORISATION DE PROGRAMME : 01

**DEPENSES**

Chap. / art. (2)	Libellé	AP votée y compris ajustement	Réalisations cumulées au 01/01/N	RAR N-1	Propositions nouvelles	Vote de l'assemblée
<b>DEPENSES</b>		<b>0,00</b>	<b>0,00</b>	<b>a 0,00</b>	<b>0,00</b>	<b>b 0,00</b>
20	Immobilisations incorporelles (sauf 204)	0,00	0,00	0,00	0,00	0,00
204	Subventions d'équipement versées (6)	0,00	0,00	0,00	0,00	0,00
21	Immobilisations corporelles	0,00	0,00	0,00	0,00	0,00
22	Immobilisations reçues en affectation	0,00	0,00	0,00	0,00	0,00
23	Immobilisations en cours (sauf 2324)	0,00	0,00	0,00	0,00	0,00
2313	Constructions	0,00	0,00	0,00	0,00	0,00

**FINANCEMENT EXTERNE (pour information) (facultatif)**

Chap. / art. (2)	Libellé	Réalisations cumulées affectées à l'opération au 01/01/N	RAR N-1	Propositions nouvelles	Vote de l'assemblée
<b>TOTAL RECETTES AFFECTEES (3)</b>		<b>0,00</b>	<b>c 0,00</b>	<b>0,00</b>	<b>d 0,00</b>
13	Subventions d'investissement (reçues) (sauf 138)	0,00	0,00	0,00	0,00
16	Emprunts et dettes assimilées (4)	0,00	0,00	0,00	0,00
20	Immobilisations incorporelles (sauf le 204)	0,00	0,00	0,00	0,00
204	Subventions d'équipement versées (6)	0,00	0,00	0,00	0,00
21	Immobilisations corporelles	0,00	0,00	0,00	0,00
22	Immobilisations reçues en affectation	0,00	0,00	0,00	0,00
23	Immobilisations en cours (sauf 2324)	0,00	0,00	0,00	0,00

<b>Solde = (c + d) – (a + b) (5)</b>	<b>0,00</b>
--------------------------------------	-------------

(1) Ouvrir une page par chapitre d'opération.

(2) Détailler les articles utilisés conformément au plan de comptes.

(3) Exceptionnellement, les comptes 20, 204, 21, 22 et 23 sont en recettes réelles en cas de réduction ou d'annulation de mandats donnant lieu à reversement.

(4) Sauf 165, 166 et 16449.

(5) Indiquer le signe algébrique.

(6) Le chapitre 204 « Subventions d'équipement versées » est un chapitre globalisé regroupant les comptes 204 et 2324.

**III – VOTE DU BUDGET****SECTION D'INVESTISSEMENT – DETAIL DES OPERATIONS D'EQUI****(1) CHAPITRE DES OPERATIONS D'EQUIPEMENT N° : 223****LIBELLE : Pôle ADT****AFFERENT A L'AUTORISATION DE PROGRAMME : 02****DEPENSES**

Chap. / art. (2)	Libellé	AP votée y compris ajustement	Réalisations cumulées au 01/01/N	RAR N-1	Propositions nouvelles	Vote de l'assemblée
<b>DEPENSES</b>		<b>0,00</b>	<b>0,00</b>	<b>a 0,00</b>	<b>0,00</b>	<b>b 0,00</b>
20	Immobilisations incorporelles (sauf 204)	0,00	0,00	0,00	0,00	0,00
204	Subventions d'équipement versées (6)	0,00	0,00	0,00	0,00	0,00
21	Immobilisations corporelles	0,00	0,00	0,00	0,00	0,00
22	Immobilisations reçues en affectation	0,00	0,00	0,00	0,00	0,00
23	Immobilisations en cours (sauf 2324)	0,00	0,00	0,00	0,00	0,00
2313	Constructions	0,00	0,00	0,00	0,00	0,00

**FINANCEMENT EXTERNE (pour information) (facultatif)**

Chap. / art. (2)	Libellé	Réalisations cumulées affectées à l'opération au 01/01/N	RAR N-1	Propositions nouvelles	Vote de l'assemblée
<b>TOTAL RECETTES AFFECTEES (3)</b>		<b>0,00</b>	<b>c 0,00</b>	<b>0,00</b>	<b>d 0,00</b>
13	Subventions d'investissement (reçues) (sauf 138)	0,00	0,00	0,00	0,00
16	Emprunts et dettes assimilées (4)	0,00	0,00	0,00	0,00
20	Immobilisations incorporelles (sauf le 204)	0,00	0,00	0,00	0,00
204	Subventions d'équipement versées (6)	0,00	0,00	0,00	0,00
21	Immobilisations corporelles	0,00	0,00	0,00	0,00
22	Immobilisations reçues en affectation	0,00	0,00	0,00	0,00
23	Immobilisations en cours (sauf 2324)	0,00	0,00	0,00	0,00

<b>Solde = (c + d) – (a + b) (5)</b>	<b>0,00</b>
--------------------------------------	-------------

(1) Ouvrir une page par chapitre d'opération.

(2) Détailler les articles utilisés conformément au plan de comptes.

(3) Exceptionnellement, les comptes 20, 204, 21, 22 et 23 sont en recettes réelles en cas de réduction ou d'annulation de mandats donnant lieu à reversement.

(4) Sauf 165, 166 et 16449.

(5) Indiquer le signe algébrique.

(6) Le chapitre 204 « Subventions d'équipement versées » est un chapitre globalisé regroupant les comptes 204 et 2324.

**III – VOTE DU BUDGET****SECTION D'INVESTISSEMENT – DETAIL DES OPERATIONS D'EQUI**

**(1) CHAPITRE DES OPERATIONS D'EQUIPEMENT N° : 241**  
**LIBELLE : OP CONSTRUCTION CUISINE CENTRALE**  
**AFFERENT A L'AUTORISATION DE PROGRAMME : CC**

**DEPENSES**

Chap. / art. (2)	Libellé	AP votée y compris ajustement	Réalisations cumulées au 01/01/N	RAR N-1	Propositions nouvelles	Vote de l'assemblée
<b>DEPENSES</b>		<b>0,00</b>	<b>561 523,47</b>	<b>a 0,00</b>	<b>0,00</b>	<b>b 0,00</b>
20	Immobilisations incorporelles (sauf 204)	0,00	0,00	0,00	0,00	0,00
204	Subventions d'équipement versées (6)	0,00	0,00	0,00	0,00	0,00
21	Immobilisations corporelles	0,00	561 523,47	0,00	0,00	0,00
2111	Terrains nus	0,00	306 147,20	0,00	0,00	0,00
21318	Autres bâtiments publics	0,00	20 427,19	0,00	0,00	0,00
2138	Autres constructions	0,00	234 949,08	0,00	0,00	0,00
22	Immobilisations reçues en affectation	0,00	0,00	0,00	0,00	0,00
23	Immobilisations en cours (sauf 2324)	0,00	0,00	0,00	0,00	0,00
2313	Constructions	0,00	0,00	0,00	0,00	0,00

**FINANCEMENT EXTERNE (pour information) (facultatif)**

Chap. / art. (2)	Libellé	Réalisations cumulées affectées à l'opération au 01/01/N	RAR N-1	Propositions nouvelles	Vote de l'assemblée
<b>TOTAL RECETTES AFFECTEES (3)</b>		<b>0,00</b>	<b>c 0,00</b>	<b>0,00</b>	<b>d 0,00</b>
13	Subventions d'investissement (reçues) (sauf 138)	0,00	0,00	0,00	0,00
16	Emprunts et dettes assimilées (4)	0,00	0,00	0,00	0,00
20	Immobilisations incorporelles (sauf le 204)	0,00	0,00	0,00	0,00
204	Subventions d'équipement versées (6)	0,00	0,00	0,00	0,00
21	Immobilisations corporelles	0,00	0,00	0,00	0,00
22	Immobilisations reçues en affectation	0,00	0,00	0,00	0,00
23	Immobilisations en cours (sauf 2324)	0,00	0,00	0,00	0,00

Solde = (c + d) – (a + b) (5)

**0,00**

(1) Ouvrir une page par chapitre d'opération.

(2) Détailler les articles utilisés conformément au plan de comptes.

(3) Exceptionnellement, les comptes 20, 204, 21, 22 et 23 sont en recettes réelles en cas de réduction ou d'annulation de mandats donnant lieu à reversement.

(4) Sauf 165, 166 et 16449.

(5) Indiquer le signe algébrique.

(6) Le chapitre 204 « Subventions d'équipement versées » est un chapitre globalisé regroupant les comptes 204 et 2324.

**III – VOTE DU BUDGET****SECTION D'INVESTISSEMENT – DETAIL DES OPERATIONS D'EQUIPEMENT**

**(1) CHAPITRE DES OPERATIONS D'EQUIPEMENT N° : 201**  
**LIBELLE : Environnement**  
**NON COMPRIS DANS UNE AUTORISATION DE PROGRAMME**

**DEPENSES**

Chap. / art. (2)	Libellé	Réalisations cumulées au 01/01/N	RAR N-1	Propositions nouvelles	Vote de l'assemblée
<b>DEPENSES</b>		<b>983 607,50</b>	<b>a</b>	<b>0,00</b>	<b>b</b>
<b>20</b>	<b>Immobilisations incorporelles (sauf 204)</b>	<b>7 233,00</b>	<b>0,00</b>	<b>0,00</b>	<b>0,00</b>
2031	Frais d'études	0,00	0,00	0,00	0,00
2051	Concessions, droits similaires	7 233,00	0,00	0,00	0,00
<b>204</b>	<b>Subventions d'équipement versées (6)</b>	<b>0,00</b>	<b>0,00</b>	<b>0,00</b>	<b>0,00</b>
<b>21</b>	<b>Immobilisations corporelles</b>	<b>976 374,50</b>	<b>0,00</b>	<b>0,00</b>	<b>0,00</b>
2115	Terrains bâtis	846 743,21	0,00	0,00	0,00
21351	Bâtiments publics	22 054,80	0,00	0,00	0,00
2138	Autres constructions	47 260,47	0,00	0,00	0,00
21578	Autre matériel technique	0,00	0,00	0,00	0,00
2188	Autres immobilisations corporelles	60 316,02	0,00	0,00	0,00
<b>22</b>	<b>Immobilisations reçues en affectation</b>	<b>0,00</b>	<b>0,00</b>	<b>0,00</b>	<b>0,00</b>
<b>23</b>	<b>Immobilisations en cours (sauf 2324)</b>	<b>0,00</b>	<b>0,00</b>	<b>0,00</b>	<b>0,00</b>

**FINANCEMENT EXTERNE (pour information) (facultatif)**

Chap. / art. (2)	Libellé	Réalisations cumulées affectées à l'opération au 01/01/N	RAR N-1	Propositions nouvelles	Vote de l'assemblée
<b>TOTAL RECETTES AFFECTEES (3)</b>		<b>142 635,85</b>	<b>c</b>	<b>0,00</b>	<b>d</b>
<b>13</b>	<b>Subventions d'investissement (reçues) (sauf le 138)</b>	<b>142 635,85</b>	<b>0,00</b>	<b>0,00</b>	<b>0,00</b>
1321	Subv. non transf. Etat, établ. nationaux	142 635,85	0,00	0,00	0,00
<b>16</b>	<b>Emprunts et dettes assimilées (4)</b>	<b>0,00</b>	<b>0,00</b>	<b>0,00</b>	<b>0,00</b>
<b>20</b>	<b>Immobilisations incorporelles (sauf le 204)</b>	<b>0,00</b>	<b>0,00</b>	<b>0,00</b>	<b>0,00</b>
<b>204</b>	<b>Subventions d'équipement versées (6)</b>	<b>0,00</b>	<b>0,00</b>	<b>0,00</b>	<b>0,00</b>
<b>21</b>	<b>Immobilisations corporelles</b>	<b>0,00</b>	<b>0,00</b>	<b>0,00</b>	<b>0,00</b>
<b>22</b>	<b>Immobilisations reçues en affectation</b>	<b>0,00</b>	<b>0,00</b>	<b>0,00</b>	<b>0,00</b>
<b>23</b>	<b>Immobilisations en cours (sauf 2324)</b>	<b>0,00</b>	<b>0,00</b>	<b>0,00</b>	<b>0,00</b>

<b>Solde = (c + d) – (a + b) (5)</b>	<b>0,00</b>
--------------------------------------	-------------

(1) Ouvrir une page par chapitre d'opération.

(2) Détailler les articles utilisés conformément au plan de comptes.

(3) Exceptionnellement, les comptes 20, 204, 21, 22 et 23 sont en recettes réelles en cas de réduction ou d'annulation de mandats donnant lieu à reversement.

(4) Sauf 165, 166 et 16449.

(5) Indiquer le signe algébrique.

(6) Le chapitre 204 « Subventions d'équipement versées » est un chapitre globalisé regroupant les comptes 204 et 2324.



**III – VOTE DU BUDGET****SECTION D'INVESTISSEMENT – DETAIL DES OPERATIONS D'EQUIPEMENT**

**(1) CHAPITRE DES OPERATIONS D'EQUIPEMENT N° : 210**  
**LIBELLE : GEMAPI**  
**NON COMPRIS DANS UNE AUTORISATION DE PROGRAMME**

**DEPENSES**

Chap. / art. (2)	Libellé	Réalisations cumulées au 01/01/N	RAR N-1	Propositions nouvelles	Vote de l'assemblée
<b>DEPENSES</b>		<b>1 678 751,80</b>	<b>a</b> <b>0,00</b>	<b>0,00</b>	<b>b</b> <b>0,00</b>
<b>20</b>	<b>Immobilisations incorporelles (sauf 204)</b>	<b>0,00</b>	<b>0,00</b>	<b>0,00</b>	<b>0,00</b>
2031	Frais d'études	0,00	0,00	0,00	0,00
<b>204</b>	<b>Subventions d'équipement versées (6)</b>	<b>238 989,37</b>	<b>0,00</b>	<b>0,00</b>	<b>0,00</b>
2041582	Autres grpts - Bâtiments et installat°	0,00	0,00	0,00	0,00
204181	Autres org pub - Biens mob, mat, études	174 583,89	0,00	0,00	0,00
204182	Autres org pub - Bât. et installations	64 405,48	0,00	0,00	0,00
<b>21</b>	<b>Immobilisations corporelles</b>	<b>1 439 762,43</b>	<b>0,00</b>	<b>0,00</b>	<b>0,00</b>
2118	Autres terrains	38 634,00	0,00	0,00	0,00
2138	Autres constructions	1 385 824,22	0,00	0,00	0,00
2188	Autres immobilisations corporelles	15 304,21	0,00	0,00	0,00
<b>22</b>	<b>Immobilisations reçues en affectation</b>	<b>0,00</b>	<b>0,00</b>	<b>0,00</b>	<b>0,00</b>
<b>23</b>	<b>Immobilisations en cours (sauf 2324)</b>	<b>0,00</b>	<b>0,00</b>	<b>0,00</b>	<b>0,00</b>
2315	Install., matériel et outill. technique	0,00	0,00	0,00	0,00

**FINANCEMENT EXTERNE (pour information) (facultatif)**

Chap. / art. (2)	Libellé	Réalisations cumulées affectées à l'opération au 01/01/N	RAR N-1	Propositions nouvelles	Vote de l'assemblée
<b>TOTAL RECETTES AFFECTEES (3)</b>		<b>756 939,06</b>	<b>c</b> <b>0,00</b>	<b>0,00</b>	<b>d</b> <b>0,00</b>
<b>13</b>	<b>Subventions d'investissement (reçues) (sauf le 138)</b>	<b>756 939,06</b>	<b>0,00</b>	<b>0,00</b>	<b>0,00</b>
1321	Subv. non transf. Etat, établ. nationaux	747 977,06	0,00	0,00	0,00
1322	Subv. non transf. Régions	0,00	0,00	0,00	0,00
1323	Subv. non transf. Départements	8 962,00	0,00	0,00	0,00
<b>16</b>	<b>Emprunts et dettes assimilées (4)</b>	<b>0,00</b>	<b>0,00</b>	<b>0,00</b>	<b>0,00</b>
<b>20</b>	<b>Immobilisations incorporelles (sauf le 204)</b>	<b>0,00</b>	<b>0,00</b>	<b>0,00</b>	<b>0,00</b>
<b>204</b>	<b>Subventions d'équipement versées (6)</b>	<b>0,00</b>	<b>0,00</b>	<b>0,00</b>	<b>0,00</b>
<b>21</b>	<b>Immobilisations corporelles</b>	<b>0,00</b>	<b>0,00</b>	<b>0,00</b>	<b>0,00</b>
2138	Autres constructions	0,00	0,00	0,00	0,00
<b>22</b>	<b>Immobilisations reçues en affectation</b>	<b>0,00</b>	<b>0,00</b>	<b>0,00</b>	<b>0,00</b>
<b>23</b>	<b>Immobilisations en cours (sauf 2324)</b>	<b>0,00</b>	<b>0,00</b>	<b>0,00</b>	<b>0,00</b>

Solde = (c + d) – (a + b) (5)

**0,00**

(1) Ouvrir une page par chapitre d'opération.

(2) Détailler les articles utilisés conformément au plan de comptes.

(3) Exceptionnellement, les comptes 20, 204, 21, 22 et 23 sont en recettes réelles en cas de réduction ou d'annulation de mandats donnant lieu à reversement.

(4) Sauf 165, 166 et 16449.

(5) Indiquer le signe algébrique.

(6) Le chapitre 204 « Subventions d'équipement versées » est un chapitre globalisé regroupant les comptes 204 et 2324.

**III – VOTE DU BUDGET****SECTION D'INVESTISSEMENT – DETAIL DES OPERATIONS D'EQUIPEMENT**

**(1) CHAPITRE DES OPERATIONS D'EQUIPEMENT N° : 220**  
**LIBELLE : Aires collectives de lavage**  
**NON COMPRIS DANS UNE AUTORISATION DE PROGRAMME**

**DEPENSES**

Chap. / art. (2)	Libellé	Réalisations cumulées au 01/01/N	RAR N-1	Propositions nouvelles	Vote de l'assemblée
<b>DEPENSES</b>		<b>17 121,08</b>	<b>a</b>	<b>0,00</b>	<b>b</b>
20	Immobilisations incorporelles (sauf 204)	0,00	0,00	0,00	0,00
204	Subventions d'équipement versées (6)	0,00	0,00	0,00	0,00
21	Immobilisations corporelles	0,00	0,00	-456 000,00	-456 000,00
2138	Autres constructions	0,00	0,00	-456 000,00	-456 000,00
22	Immobilisations reçues en affectation	0,00	0,00	0,00	0,00
23	Immobilisations en cours (sauf 2324)	17 121,08	0,00	456 000,00	456 000,00
2313	Constructions	17 121,08	0,00	456 000,00	456 000,00

**FINANCEMENT EXTERNE (pour information) (facultatif)**

Chap. / art. (2)	Libellé	Réalisations cumulées affectées à l'opération au 01/01/N	RAR N-1	Propositions nouvelles	Vote de l'assemblée
<b>TOTAL RECETTES AFFECTEES (3)</b>		<b>0,00</b>	<b>c</b>	<b>0,00</b>	<b>d</b>
13	Subventions d'investissement (reçues) (sauf le 138)	0,00	0,00	0,00	0,00
13258	Subv. non transf. Autres groupements	0,00	0,00	0,00	0,00
16	Emprunts et dettes assimilées (4)	0,00	0,00	0,00	0,00
20	Immobilisations incorporelles (sauf le 204)	0,00	0,00	0,00	0,00
204	Subventions d'équipement versées (6)	0,00	0,00	0,00	0,00
21	Immobilisations corporelles	0,00	0,00	0,00	0,00
22	Immobilisations reçues en affectation	0,00	0,00	0,00	0,00
23	Immobilisations en cours (sauf 2324)	0,00	0,00	0,00	0,00

<b>Solde = (c + d) – (a + b) (5)</b>				<b>0,00</b>
--------------------------------------	--	--	--	-------------

(1) Ouvrir une page par chapitre d'opération.

(2) Détailler les articles utilisés conformément au plan de comptes.

(3) Exceptionnellement, les comptes 20, 204, 21, 22 et 23 sont en recettes réelles en cas de réduction ou d'annulation de mandats donnant lieu à reversement.

(4) Sauf 165, 166 et 16449.

(5) Indiquer le signe algébrique.

(6) Le chapitre 204 « Subventions d'équipement versées » est un chapitre globalisé regroupant les comptes 204 et 2324.

**III – VOTE DU BUDGET****SECTION D'INVESTISSEMENT – DETAIL DES OPERATIONS D'EQUIPEMENT**

**(1) CHAPITRE DES OPERATIONS D'EQUIPEMENT N° : 221**  
**LIBELLE : Maison des Traditions**  
**NON COMPRIS DANS UNE AUTORISATION DE PROGRAMME**

**DEPENSES**

Chap. / art. (2)	Libellé	Réalisations cumulées au 01/01/N	RAR N-1	Propositions nouvelles	Vote de l'assemblée
<b>DEPENSES</b>		<b>0,00</b>	<b>a</b>	<b>0,00</b>	<b>b</b>
20	Immobilisations incorporelles (sauf 204)	0,00	0,00	0,00	0,00
2031	Frais d'études	0,00	0,00	0,00	0,00
204	Subventions d'équipement versées (6)	0,00	0,00	0,00	0,00
21	Immobilisations corporelles	0,00	0,00	0,00	0,00
22	Immobilisations reçues en affectation	0,00	0,00	0,00	0,00
23	Immobilisations en cours (sauf 2324)	0,00	0,00	0,00	0,00
2313	Constructions	0,00	0,00	0,00	0,00

**FINANCEMENT EXTERNE (pour information) (facultatif)**

Chap. / art. (2)	Libellé	Réalisations cumulées affectées à l'opération au 01/01/N	RAR N-1	Propositions nouvelles	Vote de l'assemblée
<b>TOTAL RECETTES AFFECTEES (3)</b>		<b>0,00</b>	<b>c</b>	<b>0,00</b>	<b>d</b>
13	Subventions d'investissement (reçues) (sauf le 138)	0,00	0,00	0,00	0,00
16	Emprunts et dettes assimilées (4)	0,00	0,00	0,00	0,00
20	Immobilisations incorporelles (sauf le 204)	0,00	0,00	0,00	0,00
204	Subventions d'équipement versées (6)	0,00	0,00	0,00	0,00
21	Immobilisations corporelles	0,00	0,00	0,00	0,00
22	Immobilisations reçues en affectation	0,00	0,00	0,00	0,00
23	Immobilisations en cours (sauf 2324)	0,00	0,00	0,00	0,00

<b>Solde = (c + d) – (a + b) (5)</b>		<b>0,00</b>
--------------------------------------	--	-------------

(1) Ouvrir une page par chapitre d'opération.

(2) Détailler les articles utilisés conformément au plan de comptes.

(3) Exceptionnellement, les comptes 20, 204, 21, 22 et 23 sont en recettes réelles en cas de réduction ou d'annulation de mandats donnant lieu à reversement.

(4) Sauf 165, 166 et 16449.

(5) Indiquer le signe algébrique.

(6) Le chapitre 204 « Subventions d'équipement versées » est un chapitre globalisé regroupant les comptes 204 et 2324.

**III – VOTE DU BUDGET****SECTION D'INVESTISSEMENT – DETAIL DES OPERATIONS D'EQUIPEMENT**

**(1) CHAPITRE DES OPERATIONS D'EQUIPEMENT N° : 222**  
**LIBELLE : 706 rue Ampère**  
**NON COMPRIS DANS UNE AUTORISATION DE PROGRAMME**

**DEPENSES**

Chap. / art. (2)	Libellé	Réalisations cumulées au 01/01/N	RAR N-1	Propositions nouvelles	Vote de l'assemblée
<b>DEPENSES</b>		<b>0,00</b>	<b>a</b>	<b>0,00</b>	<b>b</b>
20	Immobilisations incorporelles (sauf 204)	0,00	0,00	0,00	0,00
204	Subventions d'équipement versées (6)	0,00	0,00	0,00	0,00
21	<b>Immobilisations corporelles</b>	<b>0,00</b>	<b>0,00</b>	<b>0,00</b>	<b>0,00</b>
21311	Bâtiments administratifs	0,00	0,00	0,00	0,00
22	Immobilisations reçues en affectation	0,00	0,00	0,00	0,00
23	Immobilisations en cours (sauf 2324)	0,00	0,00	0,00	0,00

**FINANCEMENT EXTERNE (pour information) (facultatif)**

Chap. / art. (2)	Libellé	Réalisations cumulées affectées à l'opération au 01/01/N	RAR N-1	Propositions nouvelles	Vote de l'assemblée
<b>TOTAL RECETTES AFFECTEES (3)</b>		<b>0,00</b>	<b>c</b>	<b>0,00</b>	<b>d</b>
13	Subventions d'investissement (reçues) (sauf le 138)	0,00	0,00	0,00	0,00
16	Emprunts et dettes assimilées (4)	0,00	0,00	0,00	0,00
20	Immobilisations incorporelles (sauf le 204)	0,00	0,00	0,00	0,00
204	Subventions d'équipement versées (6)	0,00	0,00	0,00	0,00
21	<b>Immobilisations corporelles</b>	<b>0,00</b>	<b>0,00</b>	<b>0,00</b>	<b>0,00</b>
22	Immobilisations reçues en affectation	0,00	0,00	0,00	0,00
23	Immobilisations en cours (sauf 2324)	0,00	0,00	0,00	0,00

<b>Solde = (c + d) – (a + b) (5)</b>				<b>0,00</b>
--------------------------------------	--	--	--	-------------

(1) Ouvrir une page par chapitre d'opération.

(2) Détailler les articles utilisés conformément au plan de comptes.

(3) Exceptionnellement, les comptes 20, 204, 21, 22 et 23 sont en recettes réelles en cas de réduction ou d'annulation de mandats donnant lieu à reversement.

(4) Sauf 165, 166 et 16449.

(5) Indiquer le signe algébrique.

(6) Le chapitre 204 « Subventions d'équipement versées » est un chapitre globalisé regroupant les comptes 204 et 2324.

**III – VOTE DU BUDGET****SECTION D'INVESTISSEMENT – DETAIL DES OPERATIONS D'EQUIPEMENT**

**(1) CHAPITRE DES OPERATIONS D'EQUIPEMENT N° : 223**  
**LIBELLE : Pôle ADT**  
**NON COMPRIS DANS UNE AUTORISATION DE PROGRAMME**

**DEPENSES**

Chap. / art. (2)	Libellé	Réalisations cumulées au 01/01/N	RAR N-1	Propositions nouvelles	Vote de l'assemblée
<b>DEPENSES</b>		<b>0,00</b>	<b>a</b>	<b>0,00</b>	<b>b</b>
20	Immobilisations incorporelles (sauf 204)	0,00	0,00	0,00	0,00
204	Subventions d'équipement versées (6)	0,00	0,00	0,00	0,00
21	<b>Immobilisations corporelles</b>	<b>0,00</b>	<b>0,00</b>	<b>0,00</b>	<b>0,00</b>
21311	Bâtiments administratifs	0,00	0,00	0,00	0,00
22	Immobilisations reçues en affectation	0,00	0,00	0,00	0,00
23	Immobilisations en cours (sauf 2324)	0,00	0,00	0,00	0,00

**FINANCEMENT EXTERNE (pour information) (facultatif)**

Chap. / art. (2)	Libellé	Réalisations cumulées affectées à l'opération au 01/01/N	RAR N-1	Propositions nouvelles	Vote de l'assemblée
<b>TOTAL RECETTES AFFECTEES (3)</b>		<b>0,00</b>	<b>c</b>	<b>0,00</b>	<b>d</b>
13	Subventions d'investissement (reçues) (sauf le 138)	0,00	0,00	0,00	0,00
16	Emprunts et dettes assimilées (4)	0,00	0,00	0,00	0,00
20	Immobilisations incorporelles (sauf le 204)	0,00	0,00	0,00	0,00
204	Subventions d'équipement versées (6)	0,00	0,00	0,00	0,00
21	<b>Immobilisations corporelles</b>	<b>0,00</b>	<b>0,00</b>	<b>0,00</b>	<b>0,00</b>
22	Immobilisations reçues en affectation	0,00	0,00	0,00	0,00
23	Immobilisations en cours (sauf 2324)	0,00	0,00	0,00	0,00

<b>Solde = (c + d) – (a + b) (5)</b>				<b>0,00</b>
--------------------------------------	--	--	--	-------------

(1) Ouvrir une page par chapitre d'opération.

(2) Détailler les articles utilisés conformément au plan de comptes.

(3) Exceptionnellement, les comptes 20, 204, 21, 22 et 23 sont en recettes réelles en cas de réduction ou d'annulation de mandats donnant lieu à reversement.

(4) Sauf 165, 166 et 16449.

(5) Indiquer le signe algébrique.

(6) Le chapitre 204 « Subventions d'équipement versées » est un chapitre globalisé regroupant les comptes 204 et 2324.

**III – VOTE DU BUDGET****SECTION D'INVESTISSEMENT – DETAIL DES OPERATIONS D'EQUIPEMENT**

**(1) CHAPITRE DES OPERATIONS D'EQUIPEMENT N° : 236**  
**LIBELLE : Siège Communautaire**  
**NON COMPRIS DANS UNE AUTORISATION DE PROGRAMME**

**DEPENSES**

Chap. / art. (2)	Libellé	Réalisations cumulées au 01/01/N	RAR N-1	Propositions nouvelles	Vote de l'assemblée
<b>DEPENSES</b>		<b>706 518,21</b>	<b>a</b>	<b>0,00</b>	<b>b</b>
<b>20</b>	<b>Immobilisations incorporelles (sauf 204)</b>	<b>0,00</b>	<b>0,00</b>	<b>0,00</b>	<b>0,00</b>
2031	Frais d'études	0,00	0,00	0,00	0,00
2051	Concessions, droits similaires	0,00	0,00	0,00	0,00
<b>204</b>	<b>Subventions d'équipement versées (6)</b>	<b>0,00</b>	<b>0,00</b>	<b>0,00</b>	<b>0,00</b>
<b>21</b>	<b>Immobilisations corporelles</b>	<b>704 712,21</b>	<b>0,00</b>	<b>0,00</b>	<b>0,00</b>
2115	Terrains bâtis	433 721,78	0,00	0,00	0,00
21351	Bâtiments publics	56 001,40	0,00	0,00	0,00
2138	Autres constructions	87 144,87	0,00	0,00	0,00
21532	Réseaux d'assainissement	11 249,04	0,00	0,00	0,00
21533	Réseaux câblés	9 912,00	0,00	0,00	0,00
21534	Réseaux d'électrification	11 115,00	0,00	0,00	0,00
21538	Autres réseaux	16 297,14	0,00	0,00	0,00
2181	Install. générales, agencements	7 749,90	0,00	0,00	0,00
21848	Autres matériels de bureau et mobiliers	1 297,55	0,00	0,00	0,00
2188	Autres immobilisations corporelles	70 223,53	0,00	0,00	0,00
<b>22</b>	<b>Immobilisations reçues en affectation</b>	<b>0,00</b>	<b>0,00</b>	<b>0,00</b>	<b>0,00</b>
<b>23</b>	<b>Immobilisations en cours (sauf 2324)</b>	<b>1 806,00</b>	<b>0,00</b>	<b>0,00</b>	<b>0,00</b>
2313	Constructions	1 806,00	0,00	0,00	0,00

**FINANCEMENT EXTERNE (pour information) (facultatif)**

Chap. / art. (2)	Libellé	Réalisations cumulées affectées à l'opération au 01/01/N	RAR N-1	Propositions nouvelles	Vote de l'assemblée
<b>TOTAL RECETTES AFFECTEES (3)</b>		<b>0,00</b>	<b>c</b>	<b>0,00</b>	<b>d</b>
<b>13</b>	<b>Subventions d'investissement (reçues) (sauf le 138)</b>	<b>0,00</b>	<b>0,00</b>	<b>0,00</b>	<b>0,00</b>
<b>16</b>	<b>Emprunts et dettes assimilées (4)</b>	<b>0,00</b>	<b>0,00</b>	<b>0,00</b>	<b>0,00</b>
<b>20</b>	<b>Immobilisations incorporelles (sauf le 204)</b>	<b>0,00</b>	<b>0,00</b>	<b>0,00</b>	<b>0,00</b>
<b>204</b>	<b>Subventions d'équipement versées (6)</b>	<b>0,00</b>	<b>0,00</b>	<b>0,00</b>	<b>0,00</b>
<b>21</b>	<b>Immobilisations corporelles</b>	<b>0,00</b>	<b>0,00</b>	<b>0,00</b>	<b>0,00</b>
<b>22</b>	<b>Immobilisations reçues en affectation</b>	<b>0,00</b>	<b>0,00</b>	<b>0,00</b>	<b>0,00</b>
<b>23</b>	<b>Immobilisations en cours (sauf 2324)</b>	<b>0,00</b>	<b>0,00</b>	<b>0,00</b>	<b>0,00</b>

Solde = (c + d) – (a + b) (5)

**0,00**

(1) Ouvrir une page par chapitre d'opération.

(2) Détailler les articles utilisés conformément au plan de comptes.

(3) Exceptionnellement, les comptes 20, 204, 21, 22 et 23 sont en recettes réelles en cas de réduction ou d'annulation de mandats donnant lieu à reversement.

(4) Sauf 165, 166 et 16449.

(5) Indiquer le signe algébrique.

(6) Le chapitre 204 « Subventions d'équipement versées » est un chapitre globalisé regroupant les comptes 204 et 2324.

**III – VOTE DU BUDGET****SECTION D'INVESTISSEMENT – DETAIL DES OPERATIONS D'EQUIP**

**(1) CHAPITRE DES OPERATIONS D'EQUIPEMENT N° : 238**  
**LIBELLE : Police Intercommunale**  
**NON COMPRIS DANS UNE AUTORISATION DE PROGRAMME**

**DEPENSES**

Chap. / art. (2)	Libellé	Réalisations cumulées au 01/01/N	RAR N-1	Propositions nouvelles	Vote de l'assemblée
<b>DEPENSES</b>		<b>5 459,34</b>	<b>a</b> <b>0,00</b>	<b>0,00</b>	<b>b</b> <b>0,00</b>
20	Immobilisations incorporelles (sauf 204)	0,00	0,00	0,00	0,00
204	Subventions d'équipement versées (6)	0,00	0,00	0,00	0,00
21	<b>Immobilisations corporelles</b>	<b>5 459,34</b>	<b>0,00</b>	<b>0,00</b>	<b>0,00</b>
2188	Autres immobilisations corporelles	5 459,34	0,00	0,00	0,00
22	Immobilisations reçues en affectation	0,00	0,00	0,00	0,00
23	Immobilisations en cours (sauf 2324)	0,00	0,00	0,00	0,00

**FINANCEMENT EXTERNE (pour information) (facultatif)**

Chap. / art. (2)	Libellé	Réalisations cumulées affectées à l'opération au 01/01/N	RAR N-1	Propositions nouvelles	Vote de l'assemblée
<b>TOTAL RECETTES AFFECTEES (3)</b>		<b>0,00</b>	<b>c</b> <b>0,00</b>	<b>0,00</b>	<b>d</b> <b>0,00</b>
13	Subventions d'investissement (reçues) (sauf le 138)	0,00	0,00	0,00	0,00
16	Emprunts et dettes assimilées (4)	0,00	0,00	0,00	0,00
20	Immobilisations incorporelles (sauf le 204)	0,00	0,00	0,00	0,00
204	Subventions d'équipement versées (6)	0,00	0,00	0,00	0,00
21	Immobilisations corporelles	0,00	0,00	0,00	0,00
22	Immobilisations reçues en affectation	0,00	0,00	0,00	0,00
23	Immobilisations en cours (sauf 2324)	0,00	0,00	0,00	0,00

<b>Solde = (c + d) – (a + b) (5)</b>				<b>0,00</b>
--------------------------------------	--	--	--	-------------

(1) Ouvrir une page par chapitre d'opération.

(2) Détailler les articles utilisés conformément au plan de comptes.

(3) Exceptionnellement, les comptes 20, 204, 21, 22 et 23 sont en recettes réelles en cas de réduction ou d'annulation de mandats donnant lieu à reversement.

(4) Sauf 165, 166 et 16449.

(5) Indiquer le signe algébrique.

(6) Le chapitre 204 « Subventions d'équipement versées » est un chapitre globalisé regroupant les comptes 204 et 2324.

**III – VOTE DU BUDGET****SECTION D'INVESTISSEMENT – DETAIL DES OPERATIONS D'EQUIPEMENT**

**(1) CHAPITRE DES OPERATIONS D'EQUIPEMENT N° : 240**  
**LIBELLE : Restauration scolaire**  
**NON COMPRIS DANS UNE AUTORISATION DE PROGRAMME**

**DEPENSES**

Chap. / art. (2)	Libellé	Réalisations cumulées au 01/01/N	RAR N-1	Propositions nouvelles	Vote de l'assemblée
<b>DEPENSES</b>		<b>1 945 007,67</b>	<b>a</b>	<b>0,00</b>	<b>b</b>
<b>20</b>	<b>Immobilisations incorporelles (sauf 204)</b>	<b>9 192,00</b>	<b>0,00</b>	<b>0,00</b>	<b>0,00</b>
2051	Concessions, droits similaires	9 192,00	0,00	0,00	0,00
<b>204</b>	<b>Subventions d'équipement versées (6)</b>	<b>0,00</b>	<b>0,00</b>	<b>0,00</b>	<b>0,00</b>
<b>21</b>	<b>Immobilisations corporelles</b>	<b>1 007 382,67</b>	<b>0,00</b>	<b>0,00</b>	<b>0,00</b>
2111	Terrains nus	0,00	0,00	0,00	0,00
21314	Bâtiments culturels et sportifs	0,00	0,00	0,00	0,00
21318	Autres bâtiments publics	263 190,10	0,00	0,00	0,00
21351	Bâtiments publics	2 728,00	0,00	0,00	0,00
2138	Autres constructions	479 570,20	0,00	0,00	0,00
21534	Réseaux d'électrification	0,00	0,00	0,00	0,00
21848	Autres matériels de bureau et mobiliers	10 655,50	0,00	0,00	0,00
2188	Autres immobilisations corporelles	251 238,87	0,00	0,00	0,00
<b>22</b>	<b>Immobilisations reçues en affectation</b>	<b>0,00</b>	<b>0,00</b>	<b>0,00</b>	<b>0,00</b>
<b>23</b>	<b>Immobilisations en cours (sauf 2324)</b>	<b>928 433,00</b>	<b>0,00</b>	<b>0,00</b>	<b>0,00</b>
238	Avances commandes immo corporelles	928 433,00	0,00	0,00	0,00

**FINANCEMENT EXTERNE (pour information) (facultatif)**

Chap. / art. (2)	Libellé	Réalisations cumulées affectées à l'opération au 01/01/N	RAR N-1	Propositions nouvelles	Vote de l'assemblée
<b>TOTAL RECETTES AFFECTEES (3)</b>		<b>0,00</b>	<b>c</b>	<b>0,00</b>	<b>d</b>
<b>13</b>	<b>Subventions d'investissement (reçues) (sauf le 138)</b>	<b>0,00</b>	<b>0,00</b>	<b>0,00</b>	<b>0,00</b>
<b>16</b>	<b>Emprunts et dettes assimilées (4)</b>	<b>0,00</b>	<b>0,00</b>	<b>0,00</b>	<b>0,00</b>
<b>20</b>	<b>Immobilisations incorporelles (sauf le 204)</b>	<b>0,00</b>	<b>0,00</b>	<b>0,00</b>	<b>0,00</b>
<b>204</b>	<b>Subventions d'équipement versées (6)</b>	<b>0,00</b>	<b>0,00</b>	<b>0,00</b>	<b>0,00</b>
<b>21</b>	<b>Immobilisations corporelles</b>	<b>0,00</b>	<b>0,00</b>	<b>0,00</b>	<b>0,00</b>
<b>22</b>	<b>Immobilisations reçues en affectation</b>	<b>0,00</b>	<b>0,00</b>	<b>0,00</b>	<b>0,00</b>
<b>23</b>	<b>Immobilisations en cours (sauf 2324)</b>	<b>0,00</b>	<b>0,00</b>	<b>0,00</b>	<b>0,00</b>

**Solde = (c + d) – (a + b) (5)****0,00**

(1) Ouvrir une page par chapitre d'opération.

(2) Détailler les articles utilisés conformément au plan de comptes.

(3) Exceptionnellement, les comptes 20, 204, 21, 22 et 23 sont en recettes réelles en cas de réduction ou d'annulation de mandats donnant lieu à reversement.

(4) Sauf 165, 166 et 16449.

(5) Indiquer le signe algébrique.

(6) Le chapitre 204 « Subventions d'équipement versées » est un chapitre globalisé regroupant les comptes 204 et 2324.



**III – VOTE DU BUDGET****SECTION D'INVESTISSEMENT – DETAIL DES OPERATIONS D'EQUIP**

**(1) CHAPITRE DES OPERATIONS D'EQUIPEMENT N° : 241  
LIBELLE : OP CONSTRUCTION CUISINE CENTRALE  
NON COMPRIS DANS UNE AUTORISATION DE PROGRAMME**

**DEPENSES**

Chap. / art. (2)	Libellé	Réalisations cumulées au 01/01/N	RAR N-1	Propositions nouvelles	Vote de l'assemblée
<b>DEPENSES</b>		<b>99 099,75</b>	<b>a 0,00</b>	<b>0,00</b>	<b>b 0,00</b>
20	Immobilisations incorporelles (sauf 204)	0,00	0,00	0,00	0,00
204	Subventions d'équipement versées (6)	0,00	0,00	0,00	0,00
21	<b>Immobilisations corporelles</b>	<b>99 099,75</b>	<b>0,00</b>	<b>0,00</b>	<b>0,00</b>
2111	Terrains nus	0,00	0,00	0,00	0,00
21318	Autres bâtiments publics	99 099,75	0,00	0,00	0,00
2138	Autres constructions	0,00	0,00	0,00	0,00
22	<b>Immobilisations reçues en affectation</b>	<b>0,00</b>	<b>0,00</b>	<b>0,00</b>	<b>0,00</b>
23	<b>Immobilisations en cours (sauf 2324)</b>	<b>0,00</b>	<b>0,00</b>	<b>0,00</b>	<b>0,00</b>

**FINANCEMENT EXTERNE (pour information) (facultatif)**

Chap. / art. (2)	Libellé	Réalisations cumulées affectées à l'opération au 01/01/N	RAR N-1	Propositions nouvelles	Vote de l'assemblée
<b>TOTAL RECETTES AFFECTEES (3)</b>		<b>0,00</b>	<b>c 0,00</b>	<b>0,00</b>	<b>d 0,00</b>
13	Subventions d'investissement (reçues) (sauf le 138)	0,00	0,00	0,00	0,00
1321	Subv. non transf. Etat, établ. nationaux	0,00	0,00	0,00	0,00
1323	Subv. non transf. Départements	0,00	0,00	0,00	0,00
16	<b>Emprunts et dettes assimilées (4)</b>	<b>0,00</b>	<b>0,00</b>	<b>0,00</b>	<b>0,00</b>
20	<b>Immobilisations incorporelles (sauf le 204)</b>	<b>0,00</b>	<b>0,00</b>	<b>0,00</b>	<b>0,00</b>
204	Subventions d'équipement versées (6)	0,00	0,00	0,00	0,00
21	<b>Immobilisations corporelles</b>	<b>0,00</b>	<b>0,00</b>	<b>0,00</b>	<b>0,00</b>
22	<b>Immobilisations reçues en affectation</b>	<b>0,00</b>	<b>0,00</b>	<b>0,00</b>	<b>0,00</b>
23	<b>Immobilisations en cours (sauf 2324)</b>	<b>0,00</b>	<b>0,00</b>	<b>0,00</b>	<b>0,00</b>

Solde = (c + d) – (a + b) (5)

**0,00**

(1) Ouvrir une page par chapitre d'opération.

(2) Détailler les articles utilisés conformément au plan de comptes.

(3) Exceptionnellement, les comptes 20, 204, 21, 22 et 23 sont en recettes réelles en cas de réduction ou d'annulation de mandats donnant lieu à reversement.

(4) Sauf 165, 166 et 16449.

(5) Indiquer le signe algébrique.

(6) Le chapitre 204 « Subventions d'équipement versées » est un chapitre globalisé regroupant les comptes 204 et 2324.

**III – VOTE DU BUDGET****SECTION D'INVESTISSEMENT – DETAIL DES OPERATIONS D'EQUIP**

**(1) CHAPITRE DES OPERATIONS D'EQUIPEMENT N° : 242**  
**LIBELLE : Parc mobilier - Equipements partagés**  
**NON COMPRIS DANS UNE AUTORISATION DE PROGRAMME**

**DEPENSES**

Chap. / art. (2)	Libellé	Réalisations cumulées au 01/01/N	RAR N-1	Propositions nouvelles	Vote de l'assemblée
<b>DEPENSES</b>		<b>0,00</b>	<b>a</b>	<b>0,00</b>	<b>b</b>
20	Immobilisations incorporelles (sauf 204)	0,00	0,00	0,00	0,00
204	Subventions d'équipement versées (6)	0,00	0,00	0,00	0,00
21	<b>Immobilisations corporelles</b>	<b>0,00</b>	<b>0,00</b>	<b>0,00</b>	<b>0,00</b>
21848	Autres matériels de bureau et mobiliers	0,00	0,00	0,00	0,00
2188	Autres immobilisations corporelles	0,00	0,00	0,00	0,00
22	Immobilisations reçues en affectation	0,00	0,00	0,00	0,00
23	Immobilisations en cours (sauf 2324)	0,00	0,00	0,00	0,00

**FINANCEMENT EXTERNE (pour information) (facultatif)**

Chap. / art. (2)	Libellé	Réalisations cumulées affectées à l'opération au 01/01/N	RAR N-1	Propositions nouvelles	Vote de l'assemblée
<b>TOTAL RECETTES AFFECTEES (3)</b>		<b>0,00</b>	<b>c</b>	<b>0,00</b>	<b>d</b>
13	Subventions d'investissement (reçues) (sauf le 138)	0,00	0,00	0,00	0,00
16	Emprunts et dettes assimilées (4)	0,00	0,00	0,00	0,00
20	Immobilisations incorporelles (sauf le 204)	0,00	0,00	0,00	0,00
204	Subventions d'équipement versées (6)	0,00	0,00	0,00	0,00
21	Immobilisations corporelles	0,00	0,00	0,00	0,00
22	Immobilisations reçues en affectation	0,00	0,00	0,00	0,00
23	Immobilisations en cours (sauf 2324)	0,00	0,00	0,00	0,00

<b>Solde = (c + d) – (a + b) (5)</b>				<b>0,00</b>
--------------------------------------	--	--	--	-------------

(1) Ouvrir une page par chapitre d'opération.

(2) Détailler les articles utilisés conformément au plan de comptes.

(3) Exceptionnellement, les comptes 20, 204, 21, 22 et 23 sont en recettes réelles en cas de réduction ou d'annulation de mandats donnant lieu à reversement.

(4) Sauf 165, 166 et 16449.

(5) Indiquer le signe algébrique.

(6) Le chapitre 204 « Subventions d'équipement versées » est un chapitre globalisé regroupant les comptes 204 et 2324.

**III – VOTE DU BUDGET****SECTION D'INVESTISSEMENT – DETAIL DES OPERATIONS D'EQUIPEMENT**

**(1) CHAPITRE DES OPERATIONS D'EQUIPEMENT N° : 247**  
**LIBELLE : Informatique et signalétique**  
**NON COMPRIS DANS UNE AUTORISATION DE PROGRAMME**

**DEPENSES**

Chap. / art. (2)	Libellé	Réalisations cumulées au 01/01/N	RAR N-1	Propositions nouvelles	Vote de l'assemblée
<b>DEPENSES</b>		<b>149 162,86</b>	<b>a</b>	<b>0,00</b>	<b>b</b>
<b>20</b>	<b>Immobilisations incorporelles (sauf 204)</b>	<b>74 263,17</b>	<b>0,00</b>	<b>0,00</b>	<b>0,00</b>
2051	Concessions, droits similaires	74 263,17	0,00	0,00	0,00
<b>204</b>	<b>Subventions d'équipement versées (6)</b>	<b>0,00</b>	<b>0,00</b>	<b>0,00</b>	<b>0,00</b>
<b>21</b>	<b>Immobilisations corporelles</b>	<b>74 899,69</b>	<b>0,00</b>	<b>0,00</b>	<b>0,00</b>
2138	Autres constructions	2 376,00	0,00	0,00	0,00
21533	Réseaux câblés	3 240,00	0,00	0,00	0,00
215738	Autre matériel et outillage de voirie	0,00	0,00	0,00	0,00
21578	Autre matériel technique	19 666,08	0,00	0,00	0,00
21838	Autre matériel informatique	43 538,28	0,00	0,00	0,00
2185	Matériel de téléphonie	0,00	0,00	0,00	0,00
2188	Autres immobilisations corporelles	6 079,33	0,00	0,00	0,00
<b>22</b>	<b>Immobilisations reçues en affectation</b>	<b>0,00</b>	<b>0,00</b>	<b>0,00</b>	<b>0,00</b>
<b>23</b>	<b>Immobilisations en cours (sauf 2324)</b>	<b>0,00</b>	<b>0,00</b>	<b>0,00</b>	<b>0,00</b>

**FINANCEMENT EXTERNE (pour information) (facultatif)**

Chap. / art. (2)	Libellé	Réalisations cumulées affectées à l'opération au 01/01/N	RAR N-1	Propositions nouvelles	Vote de l'assemblée
<b>TOTAL RECETTES AFFECTEES (3)</b>		<b>0,00</b>	<b>c</b>	<b>0,00</b>	<b>d</b>
<b>13</b>	<b>Subventions d'investissement (reçues) (sauf le 138)</b>	<b>0,00</b>	<b>0,00</b>	<b>0,00</b>	<b>0,00</b>
<b>16</b>	<b>Emprunts et dettes assimilées (4)</b>	<b>0,00</b>	<b>0,00</b>	<b>0,00</b>	<b>0,00</b>
<b>20</b>	<b>Immobilisations incorporelles (sauf le 204)</b>	<b>0,00</b>	<b>0,00</b>	<b>0,00</b>	<b>0,00</b>
<b>204</b>	<b>Subventions d'équipement versées (6)</b>	<b>0,00</b>	<b>0,00</b>	<b>0,00</b>	<b>0,00</b>
<b>21</b>	<b>Immobilisations corporelles</b>	<b>0,00</b>	<b>0,00</b>	<b>0,00</b>	<b>0,00</b>
<b>22</b>	<b>Immobilisations reçues en affectation</b>	<b>0,00</b>	<b>0,00</b>	<b>0,00</b>	<b>0,00</b>
<b>23</b>	<b>Immobilisations en cours (sauf 2324)</b>	<b>0,00</b>	<b>0,00</b>	<b>0,00</b>	<b>0,00</b>

**Solde = (c + d) – (a + b) (5)****0,00**

(1) Ouvrir une page par chapitre d'opération.

(2) Détailler les articles utilisés conformément au plan de comptes.

(3) Exceptionnellement, les comptes 20, 204, 21, 22 et 23 sont en recettes réelles en cas de réduction ou d'annulation de mandats donnant lieu à reversement.

(4) Sauf 165, 166 et 16449.

(5) Indiquer le signe algébrique.

(6) Le chapitre 204 « Subventions d'équipement versées » est un chapitre globalisé regroupant les comptes 204 et 2324.

**III – VOTE DU BUDGET****SECTION D'INVESTISSEMENT – DETAIL DES OPERATIONS D'EQUIPEMENT**

**(1) CHAPITRE DES OPERATIONS D'EQUIPEMENT N° : 257**  
**LIBELLE : Embranchement Ferroviaire**  
**NON COMPRIS DANS UNE AUTORISATION DE PROGRAMME**

**DEPENSES**

Chap. / art. (2)	Libellé	Réalisations cumulées au 01/01/N	RAR N-1	Propositions nouvelles	Vote de l'assemblée
<b>DEPENSES</b>		<b>45 468,89</b>	<b>a</b>	<b>0,00</b>	<b>b</b>
20	Immobilisations incorporelles (sauf 204)	0,00	0,00	0,00	0,00
204	Subventions d'équipement versées (6)	0,00	0,00	0,00	0,00
21	<b>Immobilisations corporelles</b>	<b>45 468,89</b>	<b>0,00</b>	<b>0,00</b>	<b>0,00</b>
2152	Installations de voirie	15 567,89	0,00	0,00	0,00
21538	Autres réseaux	29 901,00	0,00	0,00	0,00
22	Immobilisations reçues en affectation	0,00	0,00	0,00	0,00
23	Immobilisations en cours (sauf 2324)	0,00	0,00	0,00	0,00

**FINANCEMENT EXTERNE (pour information) (facultatif)**

Chap. / art. (2)	Libellé	Réalisations cumulées affectées à l'opération au 01/01/N	RAR N-1	Propositions nouvelles	Vote de l'assemblée
<b>TOTAL RECETTES AFFECTEES (3)</b>		<b>0,00</b>	<b>c</b>	<b>0,00</b>	<b>d</b>
13	Subventions d'investissement (reçues) (sauf le 138)	0,00	0,00	0,00	0,00
16	Emprunts et dettes assimilées (4)	0,00	0,00	0,00	0,00
20	Immobilisations incorporelles (sauf le 204)	0,00	0,00	0,00	0,00
204	Subventions d'équipement versées (6)	0,00	0,00	0,00	0,00
21	Immobilisations corporelles	0,00	0,00	0,00	0,00
22	Immobilisations reçues en affectation	0,00	0,00	0,00	0,00
23	Immobilisations en cours (sauf 2324)	0,00	0,00	0,00	0,00

<b>Solde = (c + d) – (a + b) (5)</b>				<b>0,00</b>
--------------------------------------	--	--	--	-------------

(1) Ouvrir une page par chapitre d'opération.

(2) Détailler les articles utilisés conformément au plan de comptes.

(3) Exceptionnellement, les comptes 20, 204, 21, 22 et 23 sont en recettes réelles en cas de réduction ou d'annulation de mandats donnant lieu à reversement.

(4) Sauf 165, 166 et 16449.

(5) Indiquer le signe algébrique.

(6) Le chapitre 204 « Subventions d'équipement versées » est un chapitre globalisé regroupant les comptes 204 et 2324.

**III – VOTE DU BUDGET****SECTION D'INVESTISSEMENT – DETAIL DES OPERATIONS D'EQUIPEMENT**

**(1) CHAPITRE DES OPERATIONS D'EQUIPEMENT N° : 271**  
**LIBELLE : Ecole de Musique**  
**NON COMPRIS DANS UNE AUTORISATION DE PROGRAMME**

**DEPENSES**

Chap. / art. (2)	Libellé	Réalisations cumulées au 01/01/N	RAR N-1	Propositions nouvelles	Vote de l'assemblée
<b>DEPENSES</b>		<b>4 428,20</b>	<b>a 0,00</b>	<b>0,00</b>	<b>b 0,00</b>
20	Immobilisations incorporelles (sauf 204)	0,00	0,00	0,00	0,00
204	Subventions d'équipement versées (6)	0,00	0,00	0,00	0,00
21	<b>Immobilisations corporelles</b>	<b>4 428,20</b>	<b>0,00</b>	<b>0,00</b>	<b>0,00</b>
21848	Autres matériels de bureau et mobiliers	0,00	0,00	0,00	0,00
2188	Autres immobilisations corporelles	4 428,20	0,00	0,00	0,00
22	Immobilisations reçues en affectation	0,00	0,00	0,00	0,00
23	Immobilisations en cours (sauf 2324)	0,00	0,00	0,00	0,00

**FINANCEMENT EXTERNE (pour information) (facultatif)**

Chap. / art. (2)	Libellé	Réalisations cumulées affectées à l'opération au 01/01/N	RAR N-1	Propositions nouvelles	Vote de l'assemblée
<b>TOTAL RECETTES AFFECTEES (3)</b>		<b>0,00</b>	<b>c 0,00</b>	<b>0,00</b>	<b>d 0,00</b>
13	Subventions d'investissement (reçues) (sauf le 138)	0,00	0,00	0,00	0,00
16	Emprunts et dettes assimilées (4)	0,00	0,00	0,00	0,00
20	Immobilisations incorporelles (sauf le 204)	0,00	0,00	0,00	0,00
204	Subventions d'équipement versées (6)	0,00	0,00	0,00	0,00
21	Immobilisations corporelles	0,00	0,00	0,00	0,00
22	Immobilisations reçues en affectation	0,00	0,00	0,00	0,00
23	Immobilisations en cours (sauf 2324)	0,00	0,00	0,00	0,00

<b>Solde = (c + d) – (a + b) (5)</b>			<b>0,00</b>
--------------------------------------	--	--	-------------

(1) Ouvrir une page par chapitre d'opération.

(2) Détailler les articles utilisés conformément au plan de comptes.

(3) Exceptionnellement, les comptes 20, 204, 21, 22 et 23 sont en recettes réelles en cas de réduction ou d'annulation de mandats donnant lieu à reversement.

(4) Sauf 165, 166 et 16449.

(5) Indiquer le signe algébrique.

(6) Le chapitre 204 « Subventions d'équipement versées » est un chapitre globalisé regroupant les comptes 204 et 2324.

**III – VOTE DU BUDGET****SECTION D'INVESTISSEMENT – DETAIL DES OPERATIONS D'EQUIPEMENT**

**(1) CHAPITRE DES OPERATIONS D'EQUIPEMENT N° : 295**  
**LIBELLE : Halte Nautique / Tourisme**  
**NON COMPRIS DANS UNE AUTORISATION DE PROGRAMME**

**DEPENSES**

Chap. / art. (2)	Libellé	Réalisations cumulées au 01/01/N	RAR N-1	Propositions nouvelles	Vote de l'assemblée
<b>DEPENSES</b>		<b>372 914,32</b>	<b>a</b>	<b>0,00</b>	<b>b</b>
<b>20</b>	<b>Immobilisations incorporelles (sauf 204)</b>	<b>6 562,80</b>	<b>0,00</b>	<b>0,00</b>	<b>0,00</b>
2031	Frais d'études	0,00	0,00	0,00	0,00
2051	Concessions, droits similaires	6 562,80	0,00	0,00	0,00
2088	Autres immobilisations incorporelles	0,00	0,00	0,00	0,00
<b>204</b>	<b>Subventions d'équipement versées (6)</b>	<b>0,00</b>	<b>0,00</b>	<b>0,00</b>	<b>0,00</b>
<b>21</b>	<b>Immobilisations corporelles</b>	<b>366 351,52</b>	<b>0,00</b>	<b>0,00</b>	<b>0,00</b>
2111	Terrains nus	151 872,00	0,00	0,00	0,00
2112	Terrains de voirie	26 764,90	0,00	0,00	0,00
2128	Autres agencements et aménagements	0,00	0,00	0,00	0,00
21318	Autres bâtiments publics	12 444,00	0,00	0,00	0,00
2138	Autres constructions	138 686,68	0,00	0,00	0,00
2152	Installations de voirie	5 154,00	0,00	0,00	0,00
21533	Réseaux câblés	4 225,94	0,00	0,00	0,00
215738	Autre matériel et outillage de voirie	0,00	0,00	0,00	0,00
21578	Autre matériel technique	428,94	0,00	0,00	0,00
2188	Autres immobilisations corporelles	26 775,06	0,00	0,00	0,00
<b>22</b>	<b>Immobilisations reçues en affectation</b>	<b>0,00</b>	<b>0,00</b>	<b>0,00</b>	<b>0,00</b>
<b>23</b>	<b>Immobilisations en cours (sauf 2324)</b>	<b>0,00</b>	<b>0,00</b>	<b>0,00</b>	<b>0,00</b>

**FINANCEMENT EXTERNE (pour information) (facultatif)**

Chap. / art. (2)	Libellé	Réalisations cumulées affectées à l'opération au 01/01/N	RAR N-1	Propositions nouvelles	Vote de l'assemblée
<b>TOTAL RECETTES AFFECTEES (3)</b>		<b>0,00</b>	<b>c</b>	<b>0,00</b>	<b>d</b>
<b>13</b>	<b>Subventions d'investissement (reçues) (sauf le 138)</b>	<b>0,00</b>	<b>0,00</b>	<b>0,00</b>	<b>0,00</b>
1321	Subv. non transf. Etat, établ. nationaux	0,00	0,00	0,00	0,00
<b>16</b>	<b>Emprunts et dettes assimilées (4)</b>	<b>0,00</b>	<b>0,00</b>	<b>0,00</b>	<b>0,00</b>
<b>20</b>	<b>Immobilisations incorporelles (sauf le 204)</b>	<b>0,00</b>	<b>0,00</b>	<b>0,00</b>	<b>0,00</b>
<b>204</b>	<b>Subventions d'équipement versées (6)</b>	<b>0,00</b>	<b>0,00</b>	<b>0,00</b>	<b>0,00</b>
<b>21</b>	<b>Immobilisations corporelles</b>	<b>0,00</b>	<b>0,00</b>	<b>0,00</b>	<b>0,00</b>
<b>22</b>	<b>Immobilisations reçues en affectation</b>	<b>0,00</b>	<b>0,00</b>	<b>0,00</b>	<b>0,00</b>
<b>23</b>	<b>Immobilisations en cours (sauf 2324)</b>	<b>0,00</b>	<b>0,00</b>	<b>0,00</b>	<b>0,00</b>

**Solde = (c + d) – (a + b) (5)****0,00**

(1) Ouvrir une page par chapitre d'opération.

(2) Détailler les articles utilisés conformément au plan de comptes.

(3) Exceptionnellement, les comptes 20, 204, 21, 22 et 23 sont en recettes réelles en cas de réduction ou d'annulation de mandats donnant lieu à reversement.

(4) Sauf 165, 166 et 16449.

(5) Indiquer le signe algébrique.

(6) Le chapitre 204 « Subventions d'équipement versées » est un chapitre globalisé regroupant les comptes 204 et 2324.

**III – VOTE DU BUDGET****SECTION D'INVESTISSEMENT – DETAIL DES OPERATIONS D'EQUIPEMENT**

**(1) CHAPITRE DES OPERATIONS D'EQUIPEMENT N° : 314**  
**LIBELLE : Voirie Communautaire**  
**NON COMPRIS DANS UNE AUTORISATION DE PROGRAMME**

**DEPENSES**

Chap. / art. (2)	Libellé	Réalisations cumulées au 01/01/N	RAR N-1	Propositions nouvelles	Vote de l'assemblée
<b>DEPENSES</b>		<b>1 939 969,32</b>	<b>a</b> <b>0,00</b>	<b>0,00</b>	<b>b</b> <b>0,00</b>
20	Immobilisations incorporelles (sauf 204)	0,00	0,00	0,00	0,00
204	Subventions d'équipement versées (6)	0,00	0,00	0,00	0,00
21	<b>Immobilisations corporelles</b>	<b>1 939 969,32</b>	<b>0,00</b>	<b>0,00</b>	<b>0,00</b>
2112	Terrains de voirie	1 932 772,92	0,00	0,00	0,00
2138	Autres constructions	0,00	0,00	0,00	0,00
2151	Réseaux de voirie	0,00	0,00	0,00	0,00
2152	Installations de voirie	7 196,40	0,00	0,00	0,00
22	<b>Immobilisations reçues en affectation</b>	<b>0,00</b>	<b>0,00</b>	<b>0,00</b>	<b>0,00</b>
23	<b>Immobilisations en cours (sauf 2324)</b>	<b>0,00</b>	<b>0,00</b>	<b>0,00</b>	<b>0,00</b>

**FINANCEMENT EXTERNE (pour information) (facultatif)**

Chap. / art. (2)	Libellé	Réalisations cumulées affectées à l'opération au 01/01/N	RAR N-1	Propositions nouvelles	Vote de l'assemblée
<b>TOTAL RECETTES AFFECTEES (3)</b>		<b>41 448,75</b>	<b>c</b> <b>0,00</b>	<b>0,00</b>	<b>d</b> <b>0,00</b>
13	Subventions d'investissement (reçues) (sauf le 138)	41 448,75	0,00	0,00	0,00
1321	Subv. non transf. Etat, établ. nationaux	41 448,75	0,00	0,00	0,00
16	<b>Emprunts et dettes assimilées (4)</b>	<b>0,00</b>	<b>0,00</b>	<b>0,00</b>	<b>0,00</b>
20	<b>Immobilisations incorporelles (sauf le 204)</b>	<b>0,00</b>	<b>0,00</b>	<b>0,00</b>	<b>0,00</b>
204	Subventions d'équipement versées (6)	0,00	0,00	0,00	0,00
21	<b>Immobilisations corporelles</b>	<b>0,00</b>	<b>0,00</b>	<b>0,00</b>	<b>0,00</b>
22	<b>Immobilisations reçues en affectation</b>	<b>0,00</b>	<b>0,00</b>	<b>0,00</b>	<b>0,00</b>
23	<b>Immobilisations en cours (sauf 2324)</b>	<b>0,00</b>	<b>0,00</b>	<b>0,00</b>	<b>0,00</b>

Solde = (c + d) – (a + b) (5)

**0,00**

(1) Ouvrir une page par chapitre d'opération.

(2) Détailler les articles utilisés conformément au plan de comptes.

(3) Exceptionnellement, les comptes 20, 204, 21, 22 et 23 sont en recettes réelles en cas de réduction ou d'annulation de mandats donnant lieu à reversement.

(4) Sauf 165, 166 et 16449.

(5) Indiquer le signe algébrique.

(6) Le chapitre 204 « Subventions d'équipement versées » est un chapitre globalisé regroupant les comptes 204 et 2324.

**III – VOTE DU BUDGET****SECTION D'INVESTISSEMENT – DETAIL DES OPERATIONS D'EQUIPEMENT**

**(1) CHAPITRE DES OPERATIONS D'EQUIPEMENT N° : 318**  
**LIBELLE : Aménagement de l'espace / Habitat Aménagement de l'espace**  
**NON COMPRIS DANS UNE AUTORISATION DE PROGRAMME**

**DEPENSES**

Chap. / art. (2)	Libellé	Réalisations cumulées au 01/01/N	RAR N-1	Propositions nouvelles	Vote de l'assemblée
<b>DEPENSES</b>		<b>115 545,96</b>	<b>a 0,00</b>	<b>0,00</b>	<b>b 0,00</b>
20	Immobilisations incorporelles (sauf 204)	0,00	0,00	0,00	0,00
204	Subventions d'équipement versées (6)	100 545,96	0,00	0,00	0,00
2041412	Subv. Cne GFP : Bâtiments, installations	24 495,76	0,00	0,00	0,00
20422	Privé : Bâtiments, installations	76 050,20	0,00	0,00	0,00
21	Immobilisations corporelles	15 000,00	0,00	0,00	0,00
2138	Autres constructions	15 000,00	0,00	0,00	0,00
22	Immobilisations reçues en affectation	0,00	0,00	0,00	0,00
23	Immobilisations en cours (sauf 2324)	0,00	0,00	0,00	0,00
2313	Constructions	0,00	0,00	0,00	0,00

**FINANCEMENT EXTERNE (pour information) (facultatif)**

Chap. / art. (2)	Libellé	Réalisations cumulées affectées à l'opération au 01/01/N	RAR N-1	Propositions nouvelles	Vote de l'assemblée
<b>TOTAL RECETTES AFFECTEES (3)</b>		<b>6 000,00</b>	<b>c 0,00</b>	<b>6 000,00</b>	<b>d 6 000,00</b>
13	Subventions d'investissement (reçues) (sauf le 138)	6 000,00	0,00	6 000,00	6 000,00
1311	Subv. transf. Etat et établ. nationaux	6 000,00	0,00	0,00	0,00
1321	Subv. non transf. Etat, établ. nationaux	0,00	0,00	6 000,00	6 000,00
16	Emprunts et dettes assimilées (4)	0,00	0,00	0,00	0,00
20	Immobilisations incorporelles (sauf le 204)	0,00	0,00	0,00	0,00
204	Subventions d'équipement versées (6)	0,00	0,00	0,00	0,00
21	Immobilisations corporelles	0,00	0,00	0,00	0,00
22	Immobilisations reçues en affectation	0,00	0,00	0,00	0,00
23	Immobilisations en cours (sauf 2324)	0,00	0,00	0,00	0,00

<b>Solde = (c + d) – (a + b) (5)</b>	<b>6 000,00</b>
--------------------------------------	-----------------

(1) Ouvrir une page par chapitre d'opération.

(2) Détailler les articles utilisés conformément au plan de comptes.

(3) Exceptionnellement, les comptes 20, 204, 21, 22 et 23 sont en recettes réelles en cas de réduction ou d'annulation de mandats donnant lieu à reversement.

(4) Sauf 165, 166 et 16449.

(5) Indiquer le signe algébrique.

(6) Le chapitre 204 « Subventions d'équipement versées » est un chapitre globalisé regroupant les comptes 204 et 2324.



**III – VOTE DU BUDGET****SECTION D'INVESTISSEMENT – DETAIL DES OPERATIONS D'EQUIPEMENT**

**(1) CHAPITRE DES OPERATIONS D'EQUIPEMENT N° : 320**  
**LIBELLE : Zones Industrielles**  
**NON COMPRIS DANS UNE AUTORISATION DE PROGRAMME**

**DEPENSES**

Chap. / art. (2)	Libellé	Réalisations cumulées au 01/01/N	RAR N-1	Propositions nouvelles	Vote de l'assemblée
<b>DEPENSES</b>		<b>207 801,36</b>	<b>a</b> <b>0,00</b>	<b>0,00</b>	<b>b</b> <b>0,00</b>
<b>20</b>	<b>Immobilisations incorporelles (sauf 204)</b>	<b>18 240,00</b>	<b>0,00</b>	<b>0,00</b>	<b>0,00</b>
2031	Frais d'études	18 240,00	0,00	0,00	0,00
<b>204</b>	<b>Subventions d'équipement versées (6)</b>	<b>51 552,00</b>	<b>0,00</b>	<b>0,00</b>	<b>0,00</b>
2041412	Subv. Cne GFP : Bâtiments, installations	0,00	0,00	0,00	0,00
20423	Privé : Projet infrastructure	51 552,00	0,00	0,00	0,00
<b>21</b>	<b>Immobilisations corporelles</b>	<b>138 009,36</b>	<b>0,00</b>	<b>0,00</b>	<b>0,00</b>
2111	Terrains nus	0,00	0,00	0,00	0,00
2112	Terrains de voirie	128 147,32	0,00	0,00	0,00
2138	Autres constructions	9 862,04	0,00	0,00	0,00
2151	Réseaux de voirie	0,00	0,00	0,00	0,00
2152	Installations de voirie	0,00	0,00	0,00	0,00
21538	Autres réseaux	0,00	0,00	0,00	0,00
<b>22</b>	<b>Immobilisations reçues en affectation</b>	<b>0,00</b>	<b>0,00</b>	<b>0,00</b>	<b>0,00</b>
<b>23</b>	<b>Immobilisations en cours (sauf 2324)</b>	<b>0,00</b>	<b>0,00</b>	<b>0,00</b>	<b>0,00</b>
2315	Install., matériel et outill. technique	0,00	0,00	0,00	0,00

**FINANCEMENT EXTERNE (pour information) (facultatif)**

Chap. / art. (2)	Libellé	Réalisations cumulées affectées à l'opération au 01/01/N	RAR N-1	Propositions nouvelles	Vote de l'assemblée
<b>TOTAL RECETTES AFFECTEES (3)</b>		<b>1 142 751,01</b>	<b>c</b> <b>0,00</b>	<b>0,00</b>	<b>d</b> <b>0,00</b>
<b>13</b>	<b>Subventions d'investissement (reçues) (sauf le 138)</b>	<b>142 273,80</b>	<b>0,00</b>	<b>0,00</b>	<b>0,00</b>
1328	Autres subventions d'équip. non transf.	142 273,80	0,00	0,00	0,00
<b>16</b>	<b>Emprunts et dettes assimilées (4)</b>	<b>0,00</b>	<b>0,00</b>	<b>0,00</b>	<b>0,00</b>
<b>20</b>	<b>Immobilisations incorporelles (sauf le 204)</b>	<b>0,00</b>	<b>0,00</b>	<b>0,00</b>	<b>0,00</b>
<b>204</b>	<b>Subventions d'équipement versées (6)</b>	<b>0,00</b>	<b>0,00</b>	<b>0,00</b>	<b>0,00</b>
<b>21</b>	<b>Immobilisations corporelles</b>	<b>477,21</b>	<b>0,00</b>	<b>0,00</b>	<b>0,00</b>
2112	Terrains de voirie	477,21	0,00	0,00	0,00
<b>22</b>	<b>Immobilisations reçues en affectation</b>	<b>0,00</b>	<b>0,00</b>	<b>0,00</b>	<b>0,00</b>
<b>23</b>	<b>Immobilisations en cours (sauf 2324)</b>	<b>1 000 000,00</b>	<b>0,00</b>	<b>0,00</b>	<b>0,00</b>
238	Avances commandes immo corporelles	1 000 000,00	0,00	0,00	0,00

**Solde = (c + d) – (a + b) (5)****0,00**

(1) Ouvrir une page par chapitre d'opération.

(2) Détailler les articles utilisés conformément au plan de comptes.

(3) Exceptionnellement, les comptes 20, 204, 21, 22 et 23 sont en recettes réelles en cas de réduction ou d'annulation de mandats donnant lieu à reversement.

(4) Sauf 165, 166 et 16449.

(5) Indiquer le signe algébrique.

(6) Le chapitre 204 « Subventions d'équipement versées » est un chapitre globalisé regroupant les comptes 204 et 2324.

**III – VOTE DU BUDGET****SECTION D'INVESTISSEMENT – DETAIL DES OPERATIONS D'EQUIPEMENT**

**(1) CHAPITRE DES OPERATIONS D'EQUIPEMENT N° : 325**  
**LIBELLE : Parc Automobile**  
**NON COMPRIS DANS UNE AUTORISATION DE PROGRAMME**

**DEPENSES**

Chap. / art. (2)	Libellé	Réalisations cumulées au 01/01/N	RAR N-1	Propositions nouvelles	Vote de l'assemblée
<b>DEPENSES</b>		<b>111 233,64</b>	<b>a 0,00</b>	<b>0,00</b>	<b>b 0,00</b>
20	Immobilisations incorporelles (sauf 204)	0,00	0,00	0,00	0,00
204	Subventions d'équipement versées (6)	0,00	0,00	0,00	0,00
21	<b>Immobilisations corporelles</b>	<b>111 233,64</b>	<b>0,00</b>	<b>0,00</b>	<b>0,00</b>
2138	Autres constructions	0,00	0,00	0,00	0,00
215731	Matériel roulant	0,00	0,00	0,00	0,00
21828	Autres matériels de transport	107 150,38	0,00	0,00	0,00
2188	Autres immobilisations corporelles	4 083,26	0,00	0,00	0,00
22	<b>Immobilisations reçues en affectation</b>	<b>0,00</b>	<b>0,00</b>	<b>0,00</b>	<b>0,00</b>
23	<b>Immobilisations en cours (sauf 2324)</b>	<b>0,00</b>	<b>0,00</b>	<b>0,00</b>	<b>0,00</b>

**FINANCEMENT EXTERNE (pour information) (facultatif)**

Chap. / art. (2)	Libellé	Réalisations cumulées affectées à l'opération au 01/01/N	RAR N-1	Propositions nouvelles	Vote de l'assemblée
<b>TOTAL RECETTES AFFECTEES (3)</b>		<b>0,00</b>	<b>c 0,00</b>	<b>0,00</b>	<b>d 0,00</b>
13	Subventions d'investissement (reçues) (sauf le 138)	0,00	0,00	0,00	0,00
1312	Subv. transf. Régions	0,00	0,00	0,00	0,00
16	<b>Emprunts et dettes assimilées (4)</b>	<b>0,00</b>	<b>0,00</b>	<b>0,00</b>	<b>0,00</b>
20	Immobilisations incorporelles (sauf le 204)	0,00	0,00	0,00	0,00
204	Subventions d'équipement versées (6)	0,00	0,00	0,00	0,00
21	<b>Immobilisations corporelles</b>	<b>0,00</b>	<b>0,00</b>	<b>0,00</b>	<b>0,00</b>
22	<b>Immobilisations reçues en affectation</b>	<b>0,00</b>	<b>0,00</b>	<b>0,00</b>	<b>0,00</b>
23	<b>Immobilisations en cours (sauf 2324)</b>	<b>0,00</b>	<b>0,00</b>	<b>0,00</b>	<b>0,00</b>

**Solde = (c + d) – (a + b) (5)****0,00**

(1) Ouvrir une page par chapitre d'opération.

(2) Détailler les articles utilisés conformément au plan de comptes.

(3) Exceptionnellement, les comptes 20, 204, 21, 22 et 23 sont en recettes réelles en cas de réduction ou d'annulation de mandats donnant lieu à reversement.

(4) Sauf 165, 166 et 16449.

(5) Indiquer le signe algébrique.

(6) Le chapitre 204 « Subventions d'équipement versées » est un chapitre globalisé regroupant les comptes 204 et 2324.



### III – VOTE DU BUDGET

#### SECTION D'INVESTISSEMENT – RECETTES – DETAIL PAR ARTICLE

Chap. / art. (1)	Budget de l'exercice (2)	RAR N-1 (3)	Propositions nouvelles	Vote de l'assemblée	TOTAL (RAR N-1 + Vote)
		I		II	III = I + II
<b>TOTAL</b>	<b>5 338 228,15</b>	<b>0,00</b>	<b>127 819,00</b>	<b>127 819,00</b>	<b>127 819,00</b>
018 RSA	0,00	0,00	0,00	0,00	0,00
13 Subventions d'investissement (hors 138)	1 566 062,89	0,00	6 000,00	6 000,00	6 000,00
1311 Subv. transf. Etat et établ. nationaux	0,00	0,00	0,00	0,00	0,00
1312 Subv. transf. Régions	9 422,25	0,00	0,00	0,00	0,00
1321 Subv. non transf. Etat, établ. nationaux	733 839,00	0,00	6 000,00	6 000,00	6 000,00
1322 Subv. non transf. Régions	6 721,00	0,00	0,00	0,00	0,00
1323 Subv. non transf. Départements	604 225,00	0,00	0,00	0,00	0,00
13246 Attributions compensation investissement	69 581,84	0,00	0,00	0,00	0,00
13258 Subv. non transf. Autres groupements	0,00	0,00	0,00	0,00	0,00
1328 Autres subventions d'équip. non transf.	142 273,80	0,00	0,00	0,00	0,00
16 Emprunts et dettes assimilées (hors 1688 non budgétaire) (4)	304 420,55	0,00	0,00	0,00	0,00
1641 Emprunts en euros	304 420,55	0,00	0,00	0,00	0,00
20 Immobilisations incorporelles (sauf 204) (5)	0,00	0,00	0,00	0,00	0,00
204 Subventions d'équipement versées (5) (11)	0,00	0,00	0,00	0,00	0,00
21 Immobilisations corporelles (5)	0,00	0,00	0,00	0,00	0,00
2112 Terrains de voirie	0,00	0,00	0,00	0,00	0,00
2138 Autres constructions	0,00	0,00	0,00	0,00	0,00
22 Immobilisations reçues en affectation (5)	0,00	0,00	0,00	0,00	0,00
23 Immobilisations en cours (sauf 2324) (5)	100 000,00	0,00	0,00	0,00	0,00
238 Avances commandes immo corporelles	100 000,00	0,00	0,00	0,00	0,00
<b>Total des recettes d'équipement</b>	<b>1 970 483,44</b>	<b>0,00</b>	<b>6 000,00</b>	<b>6 000,00</b>	<b>6 000,00</b>
10 Dotations, fonds divers et réserves (sauf 1068)	200 000,00	0,00	0,00	0,00	0,00
10222 FCTVA	200 000,00	0,00	0,00	0,00	0,00
138 Autres subventions invest. non transf.	0,00	0,00	0,00	0,00	0,00
16 Emprunts et dettes assimilées (16449, 165 et 166)	0,00	0,00	0,00	0,00	0,00
165 Dépôts et cautionnements reçus	0,00	0,00	0,00	0,00	0,00
18 Cpte de liaison : affectation (BA,régie)	0,00	0,00	0,00	0,00	0,00
26 Participations et créances rattachées	0,00	0,00	0,00	0,00	0,00
27 Autres immobilisations financières	0,00	0,00	0,00	0,00	0,00
024 Produits des cessions d'immobilisations	133 100,00	0,00	0,00	0,00	0,00
<b>Total des recettes financières</b>	<b>333 100,00</b>	<b>0,00</b>	<b>0,00</b>	<b>0,00</b>	<b>0,00</b>
45 Chapitres d'opérations pour compte de tiers (6)	0,00	0,00	51 819,00	51 819,00	51 819,00
<b>Total des recettes réelles</b>	<b>2 303 583,44</b>	<b>0,00</b>	<b>57 819,00</b>	<b>57 819,00</b>	<b>57 819,00</b>
021 <i>Virement de la section de fonctionnement</i>	2 684 644,71		0,00	0,00	0,00
040 <i>Opérations ordre transf. entre sections (7) (8) (9)</i>	350 000,00		0,00	0,00	0,00
192 <i>Plus ou moins-values sur cession immo.</i>	0,00		0,00	0,00	0,00
21352 <i>Bâtiments privés</i>	0,00		0,00	0,00	0,00

CC PETITE CAMARGUE - BUDGET PRINCIPAL COMMUNAUTE DE CNES - DM - 2024

Envoyé en préfecture le 25/06/2024  
Reçu en préfecture le 25/06/2024

Publié le 25/06/2024  
ID : 030-243000593-20240619-DL2024\_06\_62-DE



Chap. / art. (1)	Budget de l'exercice (2)	RAR N-1 (3)	Propositions nouvelles	Vote	III = I + II
28041412 Subv.Cne GFP : Bâtiments, installations	37 000,00		0,00	0,00	0,00
280415332 ADM : Bâtiments, installations	1 500,00		0,00	0,00	0,00
280415342 IC : Bâtiments, installations	0,00		0,00	0,00	0,00
2804181 Autres org pub - Biens mob, mat, études	35 000,00		0,00	0,00	0,00
2804182 Autres org pub - Bât. et installations	28 500,00		0,00	0,00	0,00
280422 Privé - Bâtiments et installations	16 000,00		0,00	0,00	0,00
280423 Privé : Projet infrastructure	1 000,00		0,00	0,00	0,00
2805 Licences, logiciels, droits similaires	20 000,00		0,00	0,00	0,00
281351 Bâtiments publics	4 500,00		0,00	0,00	0,00
28138 Autres constructions	1 000,00		0,00	0,00	0,00
28152 Installations de voirie	1 500,00		0,00	0,00	0,00
281532 Réseaux d'assainissement	1 000,00		0,00	0,00	0,00
281533 Réseaux câblés	1 000,00		0,00	0,00	0,00
281534 Réseaux d'électrification	1 000,00		0,00	0,00	0,00
281538 Autres réseaux	0,00		0,00	0,00	0,00
2815738 Autre matériel et outillage de voirie	0,00		0,00	0,00	0,00
281578 Autre matériel technique	5 000,00		0,00	0,00	0,00
28158 Autres inst., matériel, outill. techniques	0,00		0,00	0,00	0,00
28181 Installations générales, aménagt divers	10 000,00		0,00	0,00	0,00
281828 Autres matériels de transport	34 000,00		0,00	0,00	0,00
281838 Autre matériel informatique	38 000,00		0,00	0,00	0,00
281848 Autres matériels de bureau et mobiliers	26 000,00		0,00	0,00	0,00
28188 Autres immo. corporelles	88 000,00		0,00	0,00	0,00
041 Opérations patrimoniales (10)	0,00		70 000,00	70 000,00	70 000,00
238 Avances commandes immo corporelles	0,00		70 000,00	70 000,00	70 000,00
<b>Total des recettes d'ordre</b>	<b>3 034 644,71</b>		<b>70 000,00</b>	<b>70 000,00</b>	<b>70 000,00</b>

(1) Détailler les articles utilisés conformément au plan de comptes.

(2) Voir état IB pour le contenu du budget de l'exercice.

(3) La colonne RAR n'est à renseigner qu'en l'absence de reprise anticipée lors du vote du budget primitif.

(4) Sauf 165, 166 et 16449.

(5) Exceptionnellement, les comptes 20, 204, 21, 22 et 23 sont en recettes réelles en cas de réduction ou d'annulation de mandats donnant lieu à reversement.

(6) Voir l'annexe IV-B5 pour le détail des opérations pour compte de tiers.

(7) Cf. définition du chapitre des opérations d'ordre (RI 040 = DF 042).

(8) Les comptes 15, 29, 39, 49 et 59 peuvent figurer dans le détail du chapitre si la collectivité a opté pour le régime des provisions budgétaires, conformément aux dispositions législatives et réglementaires applicables.

(9) Aucune provision budgétaire ne doit figurer à l'article 192 (cf. chapitre 024 « produit des cessions d'immobilisations »).

(10) Cf. définition du chapitre des opérations d'ordre (DI 041 = RI 041).

(11) Le chapitre 204 « Subventions d'équipement versées » est un chapitre globalisé regroupant les comptes 204 et 2324.



## III - VOTE DU BUDGET

## SECTION DE FONCTIONNEMENT - VUE D'ENSEMBLE - DEPENSES- AE NOUVELLES ET CREDITS DE L'EXERCICE

Chap.	Libellé	Budget de l'exercice (1)	RAR N-1 (2)	Vote de l'assemblée sur les AE lors de la séance budgétaire (3)	Propositions nouvelles	Vote de l'assemblée	Pour information, dépenses gérées dans le cadre d'une AE	Pour information, dépenses gérées hors AE	TOTAL (RAR N-1 + Vote)
	TOTAL	26 281 006,76	0,00	0,00	0,00	0,00	0,00	0,00	0,00
011	Charges à caractère général (4)	8 052 829,87	0,00	0,00	0,00	0,00	0,00	0,00	0,00
012	Charges de personnel et frais assimilés (4)	8 040 094,09	0,00	0,00	0,00	0,00	0,00	0,00	0,00
014	Atténuations de produits	4 736 000,00	0,00	0,00	0,00	0,00	0,00	0,00	0,00
016	APA	0,00	0,00	0,00	0,00	0,00	0,00	0,00	0,00
017	RSA / Régularisations de RMI	0,00	0,00	0,00	0,00	0,00	0,00	0,00	0,00
65	Autres charges de gestion courante (sauf 6586) (4)	2 095 638,09	0,00	0,00	0,00	0,00	0,00	0,00	0,00
6586	Frais fonctionnement des groupes d'élus	0,00	0,00	0,00	0,00	0,00	0,00	0,00	0,00
	<b>Total des dépenses de gestion des services</b>	<b>22 924 562,05</b>	<b>0,00</b>	<b>0,00</b>	<b>0,00</b>	<b>0,00</b>	<b>0,00</b>	<b>0,00</b>	<b>0,00</b>
66	Charges financières	290 000,00	0,00	0,00	0,00	0,00	0,00	0,00	0,00
67	Charges spécifiques (4)	1 800,00	0,00	0,00	0,00	0,00	0,00	0,00	0,00
68	Dotations aux provisions, dépréciations (semi-budgétaires) (4)	30 000,00	0,00	0,00	0,00	0,00	0,00	0,00	0,00
022	Dépenses imprévues (dans le cadre d'une AE)	0,00	0,00	0,00	0,00	0,00	0,00	0,00	0,00
	<b>Total des dépenses financières</b>	<b>321 800,00</b>	<b>0,00</b>	<b>0,00</b>	<b>0,00</b>	<b>0,00</b>	<b>0,00</b>	<b>0,00</b>	<b>0,00</b>
	<b>Total des dépenses réelles</b>	<b>23 246 362,05</b>	<b>0,00</b>	<b>0,00</b>	<b>0,00</b>	<b>0,00</b>	<b>0,00</b>	<b>0,00</b>	<b>0,00</b>
023	Virement à la section d'investissement	2 684 644,71	0,00	0,00	0,00	0,00	0,00	0,00	0,00
042	Opérations ordre transf. entre sections (5)	350 000,00	0,00	0,00	0,00	0,00	0,00	0,00	0,00
043	Opérations ordre intérieur de la section	0,00	0,00	0,00	0,00	0,00	0,00	0,00	0,00
	<b>Total des dépenses d'ordre</b>	<b>3 034 644,71</b>	<b>0,00</b>	<b>0,00</b>	<b>0,00</b>	<b>0,00</b>	<b>0,00</b>	<b>0,00</b>	<b>0,00</b>

D002 Résultat reporté ou anticipé (6)

0,00

Total des dépenses de fonctionnement cumulées

0,00

(1) Voir état I-B pour le contenu du budget de l'exercice.

(2) La colonne RAR n'est à renseigner qu'en l'absence de reprise anticipée lors du vote du budget primitif.

(3) Il s'agit des AE nouvelles qui sont votées lors de la séance d'adoption du budget. Cela concerne les AE relatives à de nouveaux engagements pluriannuels mais également les AE modifiant un stock d'AE existant.

(4) Hors dépenses imputées aux chapitres 016 et 017.

(5) Les comptes 68 peuvent figurer dans le détail du chapitre si la collectivité a opté pour le régime des provisions budgétaires, conformément aux dispositions législatives et réglementaires applicables.

(6) Inscrire en cas de reprise des résultats de l'exercice précédent (après vote du compte administratif) ou si reprise anticipée des résultats.

Envoyé en préfecture le 25/06/2024

Reçu en préfecture le 25/06/2024

Publié le 25/06/2024

ID : 030-243000593-20240619-DL2024\_06\_62-DE



## III – VOTE DU BUDGET

## SECTION DE FONCTIONNEMENT – VUE D'ENSEMBLE – RECETTES

III

B

Chap.	Libellé	Budget de l'exercice (1)	RAR N-1 (2)	Propositions nouvelles	Vote de l'assemblée II	Total (RAR N-1 + Vote) III = I + II
	<b>TOTAL</b>	<b>22 635 895.38</b>	<b>0,00</b>	<b>0,00</b>	<b>0,00</b>	<b>0,00</b>
013	Atténuations de charges (3)	300 000,00	0,00	0,00	0,00	0,00
016	APA	0,00	0,00	0,00	0,00	0,00
017	RSA / Régularisations de RMI	0,00	0,00	0,00	0,00	0,00
70	Prod. services, domaine, ventes diverses	1 349 287,00	0,00	0,00	0,00	0,00
73	Impôts et taxes (sauf 731)	7 838 870,00	0,00	0,00	0,00	0,00
731	Fiscalité locale	8 440 782,00	0,00	0,00	0,00	0,00
74	Dotations et participations (3)	4 155 344,38	0,00	0,00	0,00	0,00
75	Autres produits de gestion courante (3)	536 612,00	0,00	0,00	0,00	0,00
	<b>Total des recettes de gestion des services</b>	<b>22 620 895.38</b>	<b>0,00</b>	<b>0,00</b>	<b>0,00</b>	<b>0,00</b>
76	Produits financiers	0,00	0,00	0,00	0,00	0,00
77	Produits spécifiques (3)	0,00	0,00	0,00	0,00	0,00
78	Reprises amort., dépréciations, prov. (semi-budgétaires) (3)	0,00	0,00	0,00	0,00	0,00
	<b>Total des recettes financières</b>	<b>0,00</b>	<b>0,00</b>	<b>0,00</b>	<b>0,00</b>	<b>0,00</b>
	<b>Total des recettes réelles</b>	<b>22 620 895.38</b>	<b>0,00</b>	<b>0,00</b>	<b>0,00</b>	<b>0,00</b>
042	Opérations ordre transf. entre sections (4) (5) (6)	15 000,00		0,00	0,00	0,00
043	Opérations ordre intérieur de la section (7)	0,00		0,00	0,00	0,00
	<b>Total des recettes d'ordre</b>	<b>15 000,00</b>		<b>0,00</b>	<b>0,00</b>	<b>0,00</b>

R002 Résultat reporté ou anticipé (8)

0,00

Total des recettes de fonctionnement cumulées

0,00

(1) Voir état I-B pour le contenu du budget de l'exercice.

(2) La colonne RAR n'est à renseigner qu'en l'absence de reprise anticipée lors du vote du budget primitif.

(3) Hors recettes imputées aux chapitres 016 et 017.

(4) Cf. définition du chapitre des opérations d'ordre (RF 042 = DI 040).

(5) Les comptes 78 peuvent figurer dans le détail du chapitre si la collectivité a opté pour le régime des provisions budgétaires, conformément aux dispositions législatives et réglementaires applicables.

(6) Aucune provision budgétaire ne doit figurer aux articles 775 et 776 (cf. chapitre 024 « produit des cessions d'immobilisations »).

(7) Chapitre destiné à retracer les opérations particulières telles que les opérations de stocks ou liées à la tenue d'un inventaire permanent simplifié.

(8) Inscrite en cas de reprise des résultats de l'exercice précédent (après vote du compte administratif) ou si reprise anticipée des résultats.



### III – VOTE DU BUDGET

#### SECTION DE FONCTIONNEMENT – DEPENSES – DETAIL PAR ARTICLE

Chap. / art. (1)	Libellé	Budget de l'exercice (2)	RAR N-1 (3)	Vote de l'assemblée sur les AE lors de la séance budgétaire (4)	Propositions nouvelles	Vote de l'assemblée II	Pour information Crédits gérés dans le cadre d'une AE	Pour information Crédits gérés hors AE	TOTAL (RAR N-1 + Vote) III = I + II
	<b>TOTAL</b>	<b>26 281 006,76</b>	<b>0,00</b>	<b>0,00</b>	<b>0,00</b>	<b>0,00</b>	<b>0,00</b>	<b>0,00</b>	<b>0,00</b>
011	Charges à caractère général (5)	8 052 829,87	0,00	0,00					0,00
60611	Eau et assainissement	29 950,00	0,00						0,00
60612	Energie - Electricité	254 000,00	0,00						0,00
60622	Carburants	35 000,00	0,00						0,00
60623	Alimentation	701 200,00	0,00						0,00
60628	Autres fournitures non stockées	2 500,00	0,00						0,00
60631	Fournitures d'entretien	34 750,00	0,00						0,00
60632	Fournitures de petit équipement	45 000,00	0,00						0,00
60633	Fournitures de voirie	12 000,00	0,00						0,00
60636	Habillement et vêtements de travail	29 400,00	0,00						0,00
6064	Fournitures administratives	25 650,00	0,00						0,00
6068	Autres matières et fournitures	41 200,00	0,00						0,00
611	Contrats de prestations de services	4 906 000,00	0,00						0,00
6125	Crédit-bail immobilier	190 000,00	0,00						0,00
61351	Matériel roulant	93 000,00	0,00						0,00
61358	Autres	37 105,45	0,00						0,00
614	Charges locatives et de copropriété	26 000,00	0,00						0,00
615221	Entretien, réparations bâtiments publics	63 500,00	0,00						0,00
615228	Entretien, réparations autres bâtiments	15 000,00	0,00						0,00
615231	Entretien, réparations voiries	70 000,00	0,00						0,00
615232	Entretien, réparations réseaux	22 500,00	0,00						0,00
61551	Entretien matériel roulant	15 000,00	0,00						0,00
61558	Entretien autres biens mobiliers	62 000,00	0,00						0,00
6156	Maintenance	97 900,77	0,00						0,00
6161	Multirisques	62 500,00	0,00						0,00
617	Etudes et recherches	20 000,00	0,00						0,00
6182	Documentation générale et technique	16 619,00	0,00						0,00
6184	Versements à des organismes de formation	50 000,00	0,00						0,00
6188	Autres frais divers	8 000,00	0,00						0,00
62268	Autres honoraires, conseils	735 955,99	0,00						0,00
6227	Frais d'actes et de contentieux	17 000,00	0,00						0,00
6228	Divers	11 000,00	0,00						0,00



CC PETITE CAMARGUE - BUDGET PRINCIPAL COMMUNAUTE DE CNES - DM - 2024

Envoyé en préfecture le 25/06/2024

Reçu en préfecture le 25/06/2024



Publié le 25/06/2024  
ID : 030-243000593-20240619-01/2024\_06\_62-DE

Chap. / art. (1)	Libellé	Budget de l'exercice (2)	RAR N-1 (3)	Vote de l'assemblée sur les AE lors de la séance budgétaire (4)	Propositions nouvelles	Vote de l'assemblée	Pour information	Credits gérés hors AE	Vote
			I			II	Credits gérés dans le cadre d'une AE		III = I + II
6231	Annonces et insertions	39 950,00	0,00		0,00	0,00	0,00	0,00	0,00
6232	Fêtes et cérémonies	10 000,00	0,00		0,00	0,00	0,00	0,00	0,00
6233	Foires et expositions	0,00	0,00		0,00	0,00	0,00	0,00	0,00
6234	Réceptions	23 150,00	0,00		0,00	0,00	0,00	0,00	0,00
6236	Catalogues et imprimés	56 800,00	0,00		0,00	0,00	0,00	0,00	0,00
6238	Divers	40 050,00	0,00		0,00	0,00	0,00	0,00	0,00
6241	Transports de biens	0,00	0,00		0,00	0,00	0,00	0,00	0,00
6251	Voyages, déplacements et missions	9 100,00	0,00		0,00	0,00	0,00	0,00	0,00
6261	Frais d'affranchissement	12 000,00	0,00		0,00	0,00	0,00	0,00	0,00
6262	Frais de télécommunications	83 347,66	0,00		0,00	0,00	0,00	0,00	0,00
627	Services bancaires et assimilés	7 350,00	0,00		0,00	0,00	0,00	0,00	0,00
6281	Concours divers (cotisations)	14 251,00	0,00		0,00	0,00	0,00	0,00	0,00
62875	Remb. frais aux communes membres du GFP	0,00	0,00		0,00	0,00	0,00	0,00	0,00
6288	Autres services extérieurs	0,00	0,00		0,00	0,00	0,00	0,00	0,00
63512	Taxes foncières	24 100,00	0,00		0,00	0,00	0,00	0,00	0,00
63513	Autres impôts locaux	0,00	0,00		0,00	0,00	0,00	0,00	0,00
6354	Droits d'enregistrement et de timbre	0,00	0,00		0,00	0,00	0,00	0,00	0,00
637	Autres impôts, taxes (autres organismes)	3 000,00	0,00		0,00	0,00	0,00	0,00	0,00
012	Charges de personnel et frais assimilés (5), (6)	8 040 094,09	0,00		0,00	0,00		0,00	0,00
6215	Personnel affecté par la commune du GFP	250 000,00	0,00		0,00	0,00		0,00	0,00
6217	Personnel affecté par la commune du GFP	0,00	0,00		0,00	0,00		0,00	0,00
6218	Autre personnel extérieur	14 500,00	0,00		0,00	0,00		0,00	0,00
6332	Cotisations versées au F.N.A.L.	21 261,38	0,00		0,00	0,00		0,00	0,00
6336	Cotisations CNFPT et CDGFPT	76 563,52	0,00		0,00	0,00		0,00	0,00
6338	Autres impôts, taxes sur rémunérations	12 766,16	0,00		0,00	0,00		0,00	0,00
64111	Rémunération principale titulaires	2 806 824,94	0,00		0,00	0,00		0,00	0,00
64112	SFT, indemnité de résidence	39 536,56	0,00		0,00	0,00		0,00	0,00
64113	NBI	39 651,74	0,00		0,00	0,00		0,00	0,00
64118	Autres indemnités	622 187,42	0,00		0,00	0,00		0,00	0,00
64131	Rémunérations	1 406 698,77	0,00		0,00	0,00		0,00	0,00
64132	SFT, indemnité de résidence	2 808,98	0,00		0,00	0,00		0,00	0,00
64136	Indemnités liées à la perte d'emploi	5 000,00	0,00		0,00	0,00		0,00	0,00
64138	Primes et autres indemnités	105 996,63	0,00		0,00	0,00		0,00	0,00
6417	Rémunérations des apprentis	23 112,24	0,00		0,00	0,00		0,00	0,00
6451	Cotisations à l'U.R.S.S.A.F.	809 282,78	0,00		0,00	0,00		0,00	0,00

CC PETITE CAMARGUE - BUDGET PRINCIPAL COMMUNAUTE DE CNES - DM - 2024

Envoyé en préfecture le 25/06/2024

Reçu en préfecture le 25/06/2024



Chap. / art. (1)	Libellé	Budget de l'exercice (2)	RAR N-1 (3)	Vote de l'assemblée sur les AE lors de la séance budgétaire (4)	Propositions nouvelles	Vote de l'assemblée	Pour information	Credits gérés hors AE	Vote
			I			II	Credits gérés dans le cadre d'une AE		III = I + II
6453	Cotisations aux caisses de retraites	944 437,88	0,00		0,00	0,00		0,00	0,00
6454	Cotisations aux A.S.E.D.I.C.	60 945,09	0,00		0,00	0,00		0,00	0,00
6455	Cotisations pour assurance du personnel	600 000,00	0,00		0,00	0,00		0,00	0,00
6456	Versement au F.N.C. supplément familial	9 000,00	0,00		0,00	0,00		0,00	0,00
6457	Cotis. sociales liées à l'apprentissage	0,00	0,00		0,00	0,00		0,00	0,00
6458	Cotis. aux autres organismes sociaux	5 000,00	0,00		0,00	0,00		0,00	0,00
6474	Versement aux autres oeuvres sociales	84 000,00	0,00		0,00	0,00		0,00	0,00
6475	Médecine du travail, pharmacie	40 000,00	0,00		0,00	0,00		0,00	0,00
6478	Autres charges sociales diverses	60 520,00	0,00		0,00	0,00		0,00	0,00
6488	Autres	0,00	0,00		0,00	0,00		0,00	0,00
014	Atténuations de produits	4 736 000,00	0,00		0,00	0,00		0,00	0,00
7391118	Autres restit. dégrèv./contrib. directes	13 646,04	0,00		0,00	0,00		0,00	0,00
7391115	Prél contrib redress finances publiques	260 000,00	0,00		0,00	0,00		0,00	0,00
739211	Attribution de compensation	3 954 230,96	0,00		0,00	0,00		0,00	0,00
739212	Dotation de solidarité communautaire	240 000,00	0,00		0,00	0,00		0,00	0,00
7392221	Fonds péréquation ress. com. et intercom	230 000,00	0,00		0,00	0,00		0,00	0,00
7398	Revers., restitutions et préél. divers	38 123,00	0,00		0,00	0,00		0,00	0,00
016	APA	0,00	0,00	0,00	0,00	0,00	0,00	0,00	0,00
017	RSA / Régularisations de RMI	0,00	0,00	0,00	0,00	0,00	0,00	0,00	0,00
65	Autres charges de gestion courante (sauf le 6586) (5)	2 095 638,09	0,00	0,00	0,00	0,00	0,00	0,00	0,00
65121	Rémunérations	0,00	0,00		0,00	0,00	0,00	0,00	0,00
65311	Indemnités de fonction	132 000,00	0,00		0,00	0,00	0,00	0,00	0,00
65312	Frais de mission et de déplacement	2 000,00	0,00		0,00	0,00	0,00	0,00	0,00
65313	Cotisations de retraite	8 500,00	0,00		0,00	0,00	0,00	0,00	0,00
65314	Cotis. sécurité sociale - part patronale	27 500,00	0,00		0,00	0,00	0,00	0,00	0,00
65315	Formation	7 500,00	0,00		0,00	0,00	0,00	0,00	0,00
65316	Frais de représentation du maire	3 000,00	0,00		0,00	0,00	0,00	0,00	0,00
6541	Créances admises en non-valeur	1 500,00	0,00		0,00	0,00	0,00	0,00	0,00
6542	Créances éteintes	500,00	0,00		0,00	0,00	0,00	0,00	0,00
65568	Autres contributions	155 200,00	0,00		0,00	0,00	0,00	0,00	0,00
65574	Contrib.au titre de la politique habitat	0,00	0,00		0,00	0,00	0,00	0,00	0,00
6561	Organismes de regroupement	1 028 583,00	0,00		0,00	0,00	0,00	0,00	0,00
6568	Autres participations	43 000,00	0,00		0,00	0,00	0,00	0,00	0,00
65731	Subv. fonct. état	0,00	0,00		0,00	0,00	0,00	0,00	0,00

CC PETITE CAMARGUE - BUDGET PRINCIPAL COMMUNAUTE DE CNES - DM - 2024

Envoyé en préfecture le 25/06/2024

Reçu en préfecture le 25/06/2024



Publié le 25/06/2024  
ID : 030-243000593-20240619-01/2024\_06\_62-DE

Chap. / art. (1)	Libellé	Budget de l'exercice (2)	RAR N-1 (3)	Vote de l'assemblée sur les AE lors de la séance budgétaire (4)	Propositions nouvelles	Vote de l'assemblée	Pour information	Credits gérés hors AE	Vote
			I			II	Credits gérés dans le cadre d'une AE		III = I + II
657358	Subv. fonct. autres groupements	53 700,00	0,00		0,00	0,00	0,00	0,00	0,00
657381	Subv. fonct. autres EPL	203 077,48	0,00		0,00	0,00	0,00	0,00	0,00
657382	Subv. fonct. organismes publics divers	113 936,61	0,00		0,00	0,00	0,00	0,00	0,00
65748	Subv.fonct.autres personnes droit privé	128 500,00	0,00		0,00	0,00	0,00	0,00	0,00
65811	Droits d"utilisat" - informatique nuage	172 141,00	0,00		0,00	0,00	0,00	0,00	0,00
65818	Autres	15 000,00	0,00		0,00	0,00	0,00	0,00	0,00
6584	Amendes fiscales et pénales	0,00	0,00		0,00	0,00	0,00	0,00	0,00
65888	Autres	0,00	0,00		0,00	0,00	0,00	0,00	0,00
6586	Frais fonctionnement des groupes d"élus	0,00	0,00		0,00	0,00	0,00	0,00	0,00
	<b>Total des dépenses de gestion des services</b>	<b>22 924 562,05</b>	<b>0,00</b>	<b>0,00</b>	<b>0,00</b>	<b>0,00</b>	<b>0,00</b>	<b>0,00</b>	<b>0,00</b>
66	Charges financières	290 000,00	0,00		0,00	0,00	0,00	0,00	0,00
66111	Intérêts réglés à l'échéance	223 000,00	0,00		0,00	0,00	0,00	0,00	0,00
66112	Intérêts - Rattachement des ICNE	67 000,00	0,00		0,00	0,00	0,00	0,00	0,00
67	Charges spécifiques (5)	1 800,00	0,00		0,00	0,00	0,00	0,00	0,00
673	Titres annulés (sur exercices antérieurs	1 800,00	0,00		0,00	0,00	0,00	0,00	0,00
68	Dotations aux provisions, dépréciations (semi-budgétaires) (5)	30 000,00			0,00	0,00		0,00	0,00
6815	Dot. prov. pour risques fonct. courant	0,00			0,00	0,00		0,00	0,00
6817	Dot. prov. dépréc. actifs circulants	30 000,00			0,00	0,00		0,00	0,00
022	Dépenses imprévues (dans le cadre d'une AE)			0,00					
	<b>Total des charges financières et spécifiques</b>	<b>321 800,00</b>	<b>0,00</b>	<b>0,00</b>	<b>0,00</b>	<b>0,00</b>		<b>0,00</b>	<b>0,00</b>
	<b>Total des dépenses réelles</b>	<b>23 246 362,05</b>	<b>0,00</b>	<b>0,00</b>	<b>0,00</b>	<b>0,00</b>	<b>0,00</b>	<b>0,00</b>	<b>0,00</b>
023	Virement à la section d'investissement	2 684 644,71			0,00	0,00		0,00	0,00
042	Opérations ordre transf. entre sections (7) (8) (9)	350 000,00			0,00	0,00		0,00	0,00
675	Valeurs comptables immobilisations cédée	0,00			0,00	0,00		0,00	0,00
6761	Différences sur réalisations (positives)	0,00			0,00	0,00		0,00	0,00
6811	Dot. amort. immos incorporelles	350 000,00			0,00	0,00		0,00	0,00
043	Opérations ordre intérieur de la section (8) (10)	0,00			0,00	0,00		0,00	0,00
	<b>Total des dépenses d'ordre</b>	<b>3 034 644,71</b>			<b>0,00</b>	<b>0,00</b>		<b>0,00</b>	<b>0,00</b>



**Détail du calcul des ICNE au compte 66112 (11)**

Montant des ICNE de l'exercice	67 000,00
Montant des ICNE de l'exercice N-1	0,00
= Différence ICNE N – ICNE N-1	67 000,00

- (1) Détailler les articles utilisés conformément au plan de comptes.
- (2) Voir état IB pour le contenu du budget de l'exercice.
- (3) La colonne RAR n'est à renseigner qu'en l'absence de reprise anticipée lors du vote du budget primitif.
- (4) Il s'agit des AE nouvelles qui sont votées lors de la séance d'adoption du budget. Cela concerne les AE relatives à de nouveaux engagements pluriannuels mais également les AE modifiant un stock d'AE existant.
- (5) Hors dépenses imputées aux chapitres 016 et 017.
- (6) Les dépenses de frais de personnel sont exclues des autorisations d'engagement.
- (7) Les comptes 68 peuvent figurer dans le détail du chapitre si la collectivité a opté pour le régime des provisions budgétaires, conformément aux dispositions législatives et réglementaires applicables.
- (8) Cf. définitions des chapitres des opérations d'ordre (DF 042 = RI 040) (DF 043 = RF 043).
- (9) Aucune prévision budgétaire ne doit figurer aux articles 675 et 676 (cf. chapitre 024 « produit des cessions d'immobilisations »).
- (10) Chapitre destiné à retracer les opérations particulières telles que les opérations de stocks ou liées à la tenue d'un inventaire permanent.
- (11) Si le montant des ICNE de l'exercice est inférieur au montant de l'exercice N-1, le montant du compte 66112 sera négatif.

## III – VOTE DU BUDGET

## SECTION DE FONCTIONNEMENT – RECETTES – DETAIL PAR ARTICLE

Chap / art. (1)	Libellé	Budget de l'exercice (2)	RAR N-1 (3)	Propositions nouvelles	Vote de l'assemblée II	Total (RAR N-1 + Vote) III = I + II
	<b>TOTAL</b>	<b>22 635 895,38</b>	<b>0,00</b>	<b>0,00</b>	<b>0,00</b>	<b>0,00</b>
013	Atténuations de charges (4)	300 000,00	0,00	0,00	0,00	0,00
6419	Remboursements rémunérations personnel	269 740,00	0,00	0,00	0,00	0,00
6459	Remb.charges sécu.sociale et prévoyance	0,00	0,00	0,00	0,00	0,00
6479	Rembourst sur autres charges sociales	30 260,00	0,00	0,00	0,00	0,00
016	APA	0,00	0,00	0,00	0,00	0,00
017	RSA / Régularisations de RMI	0,00	0,00	0,00	0,00	0,00
70	Prod. services, domaine, ventes diverses	1 349 287,00	0,00	0,00	0,00	0,00
7035	Locations de droits de chasse et pêche	0,00	0,00	0,00	0,00	0,00
70613	Redevance enlèvement déchets industriels	13 000,00	0,00	0,00	0,00	0,00
7062	Redevances services à caractère culturel	180 000,00	0,00	0,00	0,00	0,00
7067	Redev. services périscolaires et enseign	820 000,00	0,00	0,00	0,00	0,00
7078	Autres marchandises	0,00	0,00	0,00	0,00	0,00
70841	Mise à dispo personnel CL de rattach.	0,00	0,00	0,00	0,00	0,00
708421	Mise dispo pers. BA/régie sans ps.morale	45 000,00	0,00	0,00	0,00	0,00
708422	Mise à dispo pers. régie avec ps.morale	63 387,00	0,00	0,00	0,00	0,00
70845	Mise à dispo personnel communes du GFP	210 000,00	0,00	0,00	0,00	0,00
70872	Remb.frais par budgets annexes et régies	0,00	0,00	0,00	0,00	0,00
70875	Remb. frais par les communes du GFP	12 900,00	0,00	0,00	0,00	0,00
70878	Remb. frais par des tiers	5 000,00	0,00	0,00	0,00	0,00
73	Impôts et taxes (sauf 731)	7 838 870,00	0,00	0,00	0,00	0,00
73211	Attribution de compensation	118 356,00	0,00	0,00	0,00	0,00
73221	FNGIR	659 792,00	0,00	0,00	0,00	0,00
732221	Fonds péréquation ress. com. et intercom	206 945,00	0,00	0,00	0,00	0,00
7351	Fract° compens. TFPB, taxe rés. princ.	4 484 719,00	0,00	0,00	0,00	0,00
7352	Fraction compensatoire de la CVAE	2 369 058,00	0,00	0,00	0,00	0,00
731	Fiscalité locale	8 440 782,00	0,00	0,00	0,00	0,00
73111	Impôts directs locaux	3 348 919,00	0,00	0,00	0,00	0,00
73112	Cotisation sur la VAE	0,00	0,00	0,00	0,00	0,00
73113	Taxe sur les surfaces commerciales	295 954,00	0,00	0,00	0,00	0,00
73114	Imposition forf. sur entrep. réseaux	160 259,00	0,00	0,00	0,00	0,00
73118	Autres contributions directes	0,00	0,00	0,00	0,00	0,00
73121	Taxe dpt. pub foncière, droit dpt. enreg	0,00	0,00	0,00	0,00	0,00
73123	Taxe com add droit mut ou pub foncière	0,00	0,00	0,00	0,00	0,00
73133	Taxe enlèvement ordures ménagères et ass	4 070 830,00	0,00	0,00	0,00	0,00
73136	Taxe gest° milieux aqua, prévent° inond	564 820,00	0,00	0,00	0,00	0,00
731721	Taxe de séjour	0,00	0,00	0,00	0,00	0,00

Chap / art. (1)	Libellé	Budget de l'exercice (2)	RAR N-1 (3)	Propositions nouvelles	Vd
					III = I + II
74	Dotations et participations (4)	4 155 344,38	0,00	0,00	0,00
741124	Dotation d'intercommunalité des EPCI	226 406,00	0,00	0,00	0,00
741126	Dotation de compensation des EPCI	1 200 985,00	0,00	0,00	0,00
744	FCTVA	20 000,00	0,00	0,00	0,00
74718	Autres participations Etat	297 161,38	0,00	0,00	0,00
7473	Participation départements	53 600,00	0,00	0,00	0,00
74748	Participation autres communes	182 000,00	0,00	0,00	0,00
74758	Participation autres groupements	350 000,00	0,00	0,00	0,00
74773	Participation FEADER	0,00	0,00	0,00	0,00
747818	Autres	0,00	0,00	0,00	0,00
747888	Autres	37 490,00	0,00	0,00	0,00
748312	D.C.R.T.P.	0,00	0,00	0,00	0,00
748313	Dotation compensation de la TP	0,00	0,00	0,00	0,00
74832	Etat - Compensation CET (CVAE et CFE)	1 787 702,00	0,00	0,00	0,00
74833	Etat-Compens.exonération taxes foncières	0,00	0,00	0,00	0,00
75	Autres produits de gestion courante (4)	536 612,00	0,00	0,00	0,00
752	Revenus des immeubles	238 612,00	0,00	0,00	0,00
755	Dédits et pénalités perçus	0,00	0,00	0,00	0,00
75888	Autres	298 000,00	0,00	0,00	0,00
	<b>Total des recettes de gestion des services</b>	<b>22 620 895,38</b>	<b>0,00</b>	<b>0,00</b>	<b>0,00</b>
76	Produits financiers	0,00	0,00	0,00	0,00
77	Produits spécifiques (4)	0,00	0,00	0,00	0,00
773	Mandats annulés (exercices antérieurs)	0,00	0,00	0,00	0,00
775	Produits des cessions d'immobilisations	0,00	0,00	0,00	0,00
78	Reprises amort., dépréciations, prov. (semi-budgétaires) (4)	0,00		0,00	0,00
	<b>Total des recettes réelles</b>	<b>22 620 895,38</b>	<b>0,00</b>	<b>0,00</b>	<b>0,00</b>
042	Opérations ordre transf. entre sections (5) (6) (7)	15 000,00		0,00	0,00
722	Immobilisations corporelles	0,00		0,00	0,00
777	Rec... subv inv transférées cpte résultat	15 000,00		0,00	0,00
043	Opérations ordre intérieur de la section (5) (8)	0,00		0,00	0,00
	<b>Total des recettes d'ordre</b>	<b>15 000,00</b>		<b>0,00</b>	<b>0,00</b>

Détail du calcul de la taxe départementale de publicité foncière pour les collectivités dites « surfiscalisées » (compte 73121) (9)

Montant brut	0,00
Compensation	0,00
Montant net	0,00

Détail du calcul des ICNE au compte 7622 (10)

Montant des ICNE de l'exercice	0,00
Montant des ICNE de l'exercice N-1	0,00
= Différence ICNE N – ICNE N-1	0,00

(1) Détailler les articles utilisés conformément au plan de comptes.

(2) Voir état IB pour le contenu du budget de l'exercice.

(3) La colonne RAR n'est à renseigner qu'en l'absence de reprise anticipée lors du vote du budget primitif.

(4) Hors recettes imputées aux chapitres 016 et 017.

(5) Cf. définitions du chapitre des opérations d'ordre (RF 042 = DI 040) (RF 043 = DF 043).

(6) Aucune prévision budgétaire ne doit figurer aux articles 775 et 776 (cf. chapitre 024 « produit des cessions d'immobilisations »).

(7) Les comptes 78 peuvent figurer dans le détail du chapitre si la collectivité a opté pour le régime des provisions budgétaires, conformément aux dispositions législatives et réglementaires applicables.

(8) Ce chapitre est destiné à retracer les opérations particulières telles que les opérations de stocks ou liées à la tenue d'un inventaire permanent simplifié.

(9) Destiné à retracer le prélèvement de la part non départementale de la taxe.

(10) Si le montant des ICNE de l'exercice est inférieur au montant de l'exercice N-1, le montant du compte 7622 sera négatif.

## IV – ANNEXES

## A – PRESENTATION CROISEE – SECTION D'INVESTISSEMENT – VUE D'ENSEMBLE

Chapitre nature	Libellé	01 Opérations non ventilables	0 Services généraux (hors 01 et Gestion des fonds européens)	0-5 Gestion des fonds européens	1 Sécurité	2 Enseign., formation prof., apprentissage	3 Cult., vie soc., jeun., sports, loisirs	4 Santé et action sociale (hors RSA)	4-4 RSA
	<b>DEPENSES</b>	<b>2 132 642,15</b>	<b>1 193 371,05</b>	<b>0,00</b>	<b>22 000,00</b>	<b>1 550 254,60</b>	<b>391 685,00</b>	<b>0,00</b>	<b>0,00</b>
10	Dotations, fonds divers et réserves	0,00	0,00	0,00	0,00	0,00	0,00	0,00	0,00
13	Subventions d'investissement	0,00	0,00	0,00	0,00	0,00	0,00	0,00	0,00
16	Emprunts et dettes assimilées	740 000,00	0,00	0,00	0,00	0,00	0,00	0,00	0,00
18	Cpte de liaison : affectation (BA,régie)	0,00	0,00	0,00	0,00	0,00	0,00	0,00	0,00
20	Immobilisations incorporelles (sauf 204)	0,00	109 045,05	0,00	0,00	28 800,00	0,00	0,00	0,00
204	Subventions d'équipement versées	1 392 642,15	0,00	0,00	0,00	0,00	0,00	0,00	0,00
21	Immobilisations corporelles	0,00	115 638,00	0,00	22 000,00	237 454,60	7 500,00	0,00	0,00
22	Immobilisations reçues en affectation	0,00	0,00	0,00	0,00	0,00	0,00	0,00	0,00
23	Immobilisations en cours (sauf 2324)	0,00	988 688,00	0,00	0,00	1 284 000,00	384 185,00	0,00	0,00
26	Participations et créances rattachées	0,00	0,00	0,00	0,00	0,00	0,00	0,00	0,00
27	Autres immobilisations financières	0,00	0,00	0,00	0,00	0,00	0,00	0,00	0,00
45	Opérations pour compte de tiers	0,00	0,00	0,00	0,00	0,00	0,00	0,00	0,00
	<b>RECETTES</b>	<b>3 107 102,39</b>	<b>9 422,25</b>	<b>0,00</b>	<b>0,00</b>	<b>1 304 225,00</b>	<b>0,00</b>	<b>0,00</b>	<b>0,00</b>
024	Produits des cessions d'immobilisations	133 100,00	0,00	0,00	0,00	0,00	0,00	0,00	0,00
10	Dotations, fonds divers et réserves	2 600 000,00	0,00	0,00	0,00	0,00	0,00	0,00	0,00
13	Subventions d'investissement	69 581,84	9 422,25	0,00	0,00	1 304 225,00	0,00	0,00	0,00
16	Emprunts et dettes assimilées	304 420,55	0,00	0,00	0,00	0,00	0,00	0,00	0,00
18	Cpte de liaison : affectation (BA,régie)	0,00	0,00	0,00	0,00	0,00	0,00	0,00	0,00
20	Immobilisations incorporelles (sauf 204)	0,00	0,00	0,00	0,00	0,00	0,00	0,00	0,00
204	Subventions d'équipement versées	0,00	0,00	0,00	0,00	0,00	0,00	0,00	0,00
21	Immobilisations corporelles	0,00	0,00	0,00	0,00	0,00	0,00	0,00	0,00
22	Immobilisations reçues en affectation	0,00	0,00	0,00	0,00	0,00	0,00	0,00	0,00
23	Immobilisations en cours (sauf 2324)	0,00	0,00	0,00	0,00	0,00	0,00	0,00	0,00
26	Participations et créances rattachées	0,00	0,00	0,00	0,00	0,00	0,00	0,00	0,00
27	Autres immobilisations financières	0,00	0,00	0,00	0,00	0,00	0,00	0,00	0,00
45	Opérations pour compte de tiers	0,00	0,00	0,00	0,00	0,00	0,00	0,00	0,00



## IV – ANNEXES

## A – PRESENTATION CROISEE – SECTION D'INVESTISSEMENT – VUE D'ENSEMBLE (suite)

IV

A1

Chapitre nature	Libellé	5 Aménagement des territoires et habitat	6 Action économique	7 Environnement	8 Transports	9 Fonction en réserve	TOTAL
	<b>DEPENSES</b>						
10	Dotations, fonds divers et réserves	597 998,00	1 088 036,27	2 525 099,62	650 118,19		10 151 204,88
13	Subventions d'investissement	6 000,00	0,00	0,00	0,00		0,00
16	Emprunts et dettes assimilées	0,00	0,00	0,00	0,00		6 000,00
18	Cpte de liaison : affectation (BA,régie)	0,00	0,00	0,00	0,00		740 000,00
20	Immobilisations incorporelles (sauf 204)	0,00	0,00	18 109,00	0,00		0,00
204	Subventions d'équipement versées	591 998,00	110 000,00	1 018 382,22	0,00		3 113 022,37
21	Immobilisations corporelles	0,00	315 678,05	1 002 848,40	650 118,19		2 351 237,24
22	Immobilisations reçues en affectation	0,00	0,00	0,00	0,00		0,00
23	Immobilisations en cours (sauf 2324)	0,00	610 539,22	485 760,00	0,00		3 733 172,22
26	Participations et créances rattachées	0,00	0,00	0,00	0,00		0,00
27	Autres immobilisations financières	0,00	0,00	0,00	0,00		0,00
45	Opérations pour compte de tiers	0,00	51 819,00	0,00	0,00		51 819,00
	<b>RECETTES</b>	<b>6 000,00</b>	<b>327 931,80</b>	<b>6 721,00</b>	<b>0,00</b>		<b>4 761 402,44</b>
024	Produits des cessions d'immobilisations	0,00	0,00	0,00	0,00		133 100,00
10	Dotations, fonds divers et réserves	0,00	0,00	0,00	0,00		2 600 000,00
13	Subventions d'investissement	6 000,00	176 112,80	6 721,00	0,00		1 572 062,89
16	Emprunts et dettes assimilées	0,00	0,00	0,00	0,00		304 420,55
18	Cpte de liaison : affectation (BA,régie)	0,00	0,00	0,00	0,00		0,00
20	Immobilisations incorporelles (sauf 204)	0,00	0,00	0,00	0,00		0,00
204	Subventions d'équipement versées	0,00	0,00	0,00	0,00		0,00
21	Immobilisations corporelles	0,00	0,00	0,00	0,00		0,00
22	Immobilisations reçues en affectation	0,00	0,00	0,00	0,00		0,00
23	Immobilisations en cours (sauf 2324)	0,00	100 000,00	0,00	0,00		100 000,00
26	Participations et créances rattachées	0,00	0,00	0,00	0,00		0,00
27	Autres immobilisations financières	0,00	0,00	0,00	0,00		0,00
45	Opérations pour compte de tiers	0,00	51 819,00	0,00	0,00		51 819,00



**IV – ANNEXES**  
**A – PRESENTATION CROISEE – SECTION D'INVESTISSEMENT – PRESENTATION DETAILLEE**

**01 – OPERATIONS NON VENTILABLES**

Article / compte nature (1)	Libellé	01 Opérations non ventilables
<b>DEPENSES</b>		
164	Emprunts auprès des étés financiers	740 000,00
204	Subventions d'équipement versées	1 392 642,15
	<b>RECETTES</b>	<b>3 107 102,39</b>
024	Produits des cessions d'immobilisations	133 100,00
102	Dotations et fonds d'investissement	200 000,00
106	Réserves	2 400 000,00
132	Subv inv rattachées aux actifs non amort	69 581,84
164	Emprunts auprès des étés financiers	304 420,55
		<b>2 132 642,15</b>

(1) Détailler les comptes à trois chiffres.



**IV – ANNEXES**

**A – PRESENTATION CROISEE – SECTION D'INVESTISSEMENT – PRESENTATION DETAILLEE**

**FONCTION 0 – Services généraux**

Article / compte nature (1)	Libellé	02 Administration générale							
		020 Admin. générale de la collectivité	021 Personnel non ventilé	022 Information, communication, publicité	023 Fêtes et cérémonies	024 Aide aux associations	025 Cimetières et pompes funèbres	026 Administration générale de l'Etat	028 Autres moyens généraux
	<b>DEPENSES</b>	1 193 371,05	0,00	0,00	0,00	0,00	0,00	0,00	0,00
203	Frais d'études, recherche, développement	46 579,85	0,00	0,00	0,00	0,00	0,00	0,00	0,00
205	Licences, procédés, droits similaires	62 465,20	0,00	0,00	0,00	0,00	0,00	0,00	0,00
213	Constructions	24 000,00	0,00	0,00	0,00	0,00	0,00	0,00	0,00
218	Autres immobilisations corporelles	91 638,00	0,00	0,00	0,00	0,00	0,00	0,00	0,00
231	Immobilisations corporelles en cours	968 688,00	0,00	0,00	0,00	0,00	0,00	0,00	0,00
	<b>RECETTES</b>	<b>9 422,25</b>	<b>0,00</b>	<b>0,00</b>	<b>0,00</b>	<b>0,00</b>	<b>0,00</b>	<b>0,00</b>	<b>0,00</b>
131	Subv. inv rattachées aux actifs amort	9 422,25	0,00	0,00	0,00	0,00	0,00	0,00	0,00

(1) Détailler les comptes à trois chiffres.

**IV – ANNEXES**

**A – PRESENTATION CROISEE – SECTION D'INVESTISSEMENT – PRESENTATION DETAILLEE**

**IV**

**A1.900**

**FONCTION 0 – Services généraux (suite 1)**

Article / compte nature (1)	Libellé	03 Conseils							
		031 Assemblée délibérante	032 Conseil éco.,social région./Conseil dév.	033 Conseil cult., éducat., env.	034 Conseil éco.,soc.,environ.,culture,éduc. 0342 Section culture, éducation et sports	035 Conseil de territoire	038 Autres instances		
	<b>DEPENSES</b>	0,00	0,00	0,00	0,00	0,00	0,00	0,00	0,00
203	Frais d'études, recherche, développement	0,00	0,00	0,00	0,00	0,00	0,00	0,00	0,00
205	Licences, procédés, droits similaires	0,00	0,00	0,00	0,00	0,00	0,00	0,00	0,00
213	Constructions	0,00	0,00	0,00	0,00	0,00	0,00	0,00	0,00
218	Autres immobilisations corporelles	0,00	0,00	0,00	0,00	0,00	0,00	0,00	0,00
231	Immobilisations corporelles en cours	0,00	0,00	0,00	0,00	0,00	0,00	0,00	0,00
	<b>RECETTES</b>	0,00	0,00	0,00	0,00	0,00	0,00	0,00	0,00
131	Subv. inv rattachées aux actifs amort	0,00	0,00	0,00	0,00	0,00	0,00	0,00	0,00

(1) Détailler les comptes à trois chiffres.

## IV – ANNEXES

## A – PRESENTATION CROISEE – SECTION D'INVESTISSEMENT – PRESENTATION DETAILLEE

IV

A1.900

## FONCTION 0 – Services généraux (suite 2)

Article / compte nature (1)	Libellé	04 Coop.décent.act° interrég.,eur.intern.				TOTAL DU CHAPITRE
		041 Action relevant de la subvention globale	042 Actions interrégionales	043 Actions européennes	044 Aide publique au développement	
	<b>DEPENSES</b>	0,00	0,00	0,00	0,00	1.193.371,05
203	Frais d'études, recherche, développement	0,00	0,00	0,00	0,00	46 579,85
205	Licences, procédés, droits similaires	0,00	0,00	0,00	0,00	62 465,20
213	Constructions	0,00	0,00	0,00	0,00	24 000,00
218	Autres immobilisations corporelles	0,00	0,00	0,00	0,00	91 638,00
231	Immobilisations corporelles en cours	0,00	0,00	0,00	0,00	968 688,00
	<b>RECETTES</b>	0,00	0,00	0,00	0,00	9 422,25
131	Subv inv rattachées aux actifs amort	0,00	0,00	0,00	0,00	9 422,25

(1) Détailler les comptes à trois chiffres.



**IV – ANNEXES**

**A – PRESENTATION CROISEE – SECTION D'INVESTISSEMENT – PRESENTATION DETAILLEE**

**FONCTION 0-5 – Gestion des fonds européens**

Article / compte nature (1)	Libellé	051 FSE		052 FEDER		058 Autres		TOTAL DU CHAPITRE
						0580 FEADER	0581 FEAMP	
	DEPENSES	0,00	0,00	0,00	0,00	0,00	0,00	0,00
	RECETTES	0,00	0,00	0,00	0,00	0,00	0,00	0,00

(1) Détailler les comptes à trois chiffres.



**IV – ANNEXES**  
**A – PRESENTATION CROISEE – SECTION D'INVESTISSEMENT – PRESENTATION DETAILLEE**

**FONCTION 1 – Sécurité**

Article / compte nature (1)	Libellé	10 Services communs	11 Police, sécurité, justice	12 Incendie et secours	13 Hygiène et salubrité publique	18 Autres interv. protect. personnes, biens	TOTAL DU CHAPITRE
	<b>DEPENSES</b>	0,00	22 000,00	0,00	0,00	0,00	22 000,00
218	Autres immobilisations corporelles	0,00	22 000,00	0,00	0,00	0,00	22 000,00
	<b>RECETTES</b>	0,00	0,00	0,00	0,00	0,00	0,00

(1) Détailler les comptes à trois chiffres.



**IV – ANNEXES**

**A – PRESENTATION CROISEE – SECTION D'INVESTISSEMENT – PRESENTATION DETAILLEE**

**FONCTION 2 – Enseignement, formation professionnelle et apprentissage**

Article / compte nature (1)	Libellé	20 Services communs			21 Enseignement du premier degré			22 Enseignement du second degré			23 Enseignement supérieur	24 Cités scolaires
		201 Services communs	211 Ecoles maternelles	212 Ecoles primaires	213 Classes regroupées	221 Collèges	222 Lycées publics	223 Lycées privés				
			0,00	0,00	0,00	0,00	0,00	0,00	0,00			
	<b>DEPENSES</b>											
205	Licences, procédés, droits similaires	0,00	0,00	0,00	0,00	0,00	0,00	0,00	0,00	0,00	0,00	0,00
213	Constructions	0,00	0,00	0,00	0,00	0,00	0,00	0,00	0,00	0,00	0,00	0,00
215	Installat°, matériel, outillage techniq.	0,00	0,00	0,00	0,00	0,00	0,00	0,00	0,00	0,00	0,00	0,00
218	Autres immobilisations corporelles	0,00	0,00	0,00	0,00	0,00	0,00	0,00	0,00	0,00	0,00	0,00
231	Immobilisations corporelles en cours	0,00	0,00	0,00	0,00	0,00	0,00	0,00	0,00	0,00	0,00	0,00
	<b>RECETTES</b>											
132	Subv. inv rattachées aux actifs non amort	0,00	0,00	0,00	0,00	0,00	0,00	0,00	0,00	0,00	0,00	0,00

(1) Détailler les comptes à trois chiffres.



**IV – ANNEXES**

**A – PRESENTATION CROISEE – SECTION D'INVESTISSEMENT – PRESENTATION DETAILLEE**

**FONCTION 2 – Enseignement, formation professionnelle et apprentissage (suite 1)**

Article / compte nature (1)	Libellé	25 Formation professionnelle											258 Autres			
		251 Insertion sociale et professionnelle	252 Formation professionnalisante personnes	253 Formation certifiante des personnes	254 Formation des actifs occupés	255 Rémunération des stagiaires	256 CNFPT - Formation des actifs occupés					257 CFNPT et CDG - missions spécifiques				
							2561 Missions statutaires et réglementaires	2562 Développement des compétences	2563 Évolution et transition professionnelle	2564 Organisation des activités pédagogiques	2565 Autres	2571 Concours		2572 Missions administratives		
	<b>DEPENSES</b>	0,00	0,00	0,00	0,00	0,00	0,00	0,00	0,00	0,00	0,00	0,00	0,00	0,00	0,00	
205	Licences, procédés, droits similaires	0,00	0,00	0,00	0,00	0,00	0,00	0,00	0,00	0,00	0,00	0,00	0,00	0,00	0,00	0,00
213	Constructions	0,00	0,00	0,00	0,00	0,00	0,00	0,00	0,00	0,00	0,00	0,00	0,00	0,00	0,00	0,00
215	Installat*, matériel, outillage techniq.	0,00	0,00	0,00	0,00	0,00	0,00	0,00	0,00	0,00	0,00	0,00	0,00	0,00	0,00	0,00
218	Autres immobilisations corporelles	0,00	0,00	0,00	0,00	0,00	0,00	0,00	0,00	0,00	0,00	0,00	0,00	0,00	0,00	0,00
231	Immobilisations corporelles en cours	0,00	0,00	0,00	0,00	0,00	0,00	0,00	0,00	0,00	0,00	0,00	0,00	0,00	0,00	0,00
	<b>RECETTES</b>	0,00	0,00	0,00	0,00	0,00	0,00	0,00	0,00	0,00	0,00	0,00	0,00	0,00	0,00	0,00
132	Subv inv rattachées aux actifs non amort	0,00	0,00	0,00	0,00	0,00	0,00	0,00	0,00	0,00	0,00	0,00	0,00	0,00	0,00	0,00

(1) Détailler les comptes à trois chiffres.

**IV – ANNEXES**

**A1.902**

**A – PRESENTATION CROISEE – SECTION D'INVESTISSEMENT – PRESENTATION DETAILLEE**

**FONCTION 2 – Enseignement, formation professionnelle et apprentissage (suite 2)**

Article / compte nature (1)	Libellé	28 Autres services périscolaires et annexes				27 Formation sanitaire et sociale	26 Apprentissage	29 Sécurité	TOTAL DU CHAPITRE
		281 Hébergement et restauration scolaires	282 Sport scolaire	283 Médecine scolaire	284 Classes de découverte				
	<b>DEPENSES</b>	1 550 254,60	0,00	0,00	0,00	0,00	0,00	1 550 254,60	
205	Licences, procédés, droits similaires	28 800,00	0,00	0,00	0,00	0,00	0,00	28 800,00	
213	Constructions	122 198,24	0,00	0,00	0,00	0,00	0,00	122 198,24	
215	Installat°, matériel, outillage techniq.	5 550,00	0,00	0,00	0,00	0,00	0,00	5 550,00	
218	Autres immobilisations corporelles	109 706,36	0,00	0,00	0,00	0,00	0,00	109 706,36	
231	Immobilisations corporelles en cours	1 284 000,00	0,00	0,00	0,00	0,00	0,00	1 284 000,00	
	<b>RECETTES</b>	1 304 225,00	0,00	0,00	0,00	0,00	0,00	1 304 225,00	
132	Subv inv rattachées aux actifs non amort	1 304 225,00	0,00	0,00	0,00	0,00	0,00	1 304 225,00	

(1) Détailler les comptes à trois chiffres.



**IV – ANNEXES**

**A – PRESENTATION CROISEE – SECTION D'INVESTISSEMENT – PRESENTATION DETAILLEE**

**FONCTION 3 – Culture, vie sociale, jeunesse, sports et loisirs**

Article / compte nature (1)	Libellé	30 Services communs		31 Culture								
		311 Activités artist.,actions et manif.cult.	312 Patrimoine	313 Bibliothèques, médiathèques	314 Musées	315 Services d'archives	316 Théâtres et spectacles vivants	317 Cinémas et autres salles de spectacles	318 Archéologie préventive			
218	Autres immobilisations corporelles	0,00	0,00	0,00	0,00	0,00	0,00	0,00	0,00	0,00	0,00	0,00
231	Immobilisations corporelles en cours	391 685,00	7 500,00	0,00	0,00	0,00	0,00	0,00	0,00	0,00	0,00	0,00
	<b>RECETTES</b>	<b>0,00</b>	<b>0,00</b>	<b>0,00</b>	<b>0,00</b>	<b>0,00</b>	<b>0,00</b>	<b>0,00</b>	<b>0,00</b>	<b>0,00</b>	<b>0,00</b>	<b>0,00</b>

(1) Détailler les comptes à trois chiffres.

**IV – ANNEXES**

**A – PRESENTATION CROISEE – SECTION D'INVESTISSEMENT – PRESENTATION DETAILLEE**

**IV**  
**A1.903**

**FONCTION 3 – Culture, vie sociale, jeunesse, sports et loisirs (suite 1)**

Article / compte nature (1)	Libellé	32 Sports (autres que scolaires)					
		321 Salles de sport, gymnases	322 Stades	323 Piscines	324 Centres de formation sportifs	325 Autres équipements sportifs ou loisirs	326 Manifestations sportives
	<b>DEPENSES</b>	0,00	0,00	0,00	0,00	0,00	0,00
218	Autres immobilisations corporelles	0,00	0,00	0,00	0,00	0,00	0,00
231	Immobilisations corporelles en cours	0,00	0,00	0,00	0,00	0,00	0,00
	<b>RECETTES</b>	0,00	0,00	0,00	0,00	0,00	0,00

(1) Détailler les comptes à trois chiffres.

**IV – ANNEXES**

**A – PRESENTATION CROISEE – SECTION D'INVESTISSEMENT – PRESENTATION DETAILLEE**

**IV**  
**A1.903**

**FONCTION 3 – Culture, vie sociale, jeunesse, sports et loisirs (suite 2)**

Article / compte nature (1)	Libellé	33 Jeunesse (action socio-éduc.) et loisirs			34 Vie sociale et citoyenne		39 Sécurité	TOTAL DU CHAPITRE
		331 Centres de loisirs	332 Colonies de vacances	338 Autres activités pour les jeunes	341 Egalité entre les femmes et les hommes	348 Autres		
	<b>DEPENSES</b>	0,00	0,00	0,00	0,00	0,00	0,00	<b>391 685,00</b>
218	Autres immobilisations corporelles	0,00	0,00	0,00	0,00	0,00	0,00	7 500,00
231	Immobilisations corporelles en cours	0,00	0,00	0,00	0,00	0,00	0,00	384 185,00
	<b>RECETTES</b>	<b>0,00</b>	<b>0,00</b>	<b>0,00</b>	<b>0,00</b>	<b>0,00</b>	<b>0,00</b>	<b>0,00</b>

(1) Détailler les comptes à trois chiffres.



**IV – ANNEXES**

**A – PRESENTATION CROISEE – SECTION D'INVESTISSEMENT – PRESENTATION DETAILLEE**

**FONCTION 4 – Santé et action sociale (hors RSA)**

Article / compte nature (1)	41 Santé					
	410 Services communs	411 PMI et planification familiale	412 Prévention et éducation pour la santé	413 Sécurité alimentaire	414 Dispensaires et autres éts sanitaires	418 Autres actions
DEPENSES	0,00	0,00	0,00	0,00	0,00	0,00
RECETTES	0,00	0,00	0,00	0,00	0,00	0,00

(1) Détailler les comptes à trois chiffres.



ID : 030-243000593-20240619-DL-2024\_06\_62-DE

**IV – ANNEXES**

**A – PRESENTATION CROISEE – SECTION D'INVESTISSEMENT – PRESENTATION DETAILLEE**

**IV**

**A1.904**

**FONCTION 4 – Santé et action sociale (hors RSA) (suite 1)**

Article / compte nature (1)	42 Action sociale									
	420 Services communs			421 Famille et enfance			422 Petite enfance			4228
	4211 Actions en faveur de la maternité	4212 Aides à la famille	4213 Aides sociales à l'enfance	4214 Adolescence	4221 Crèches et garderies	4222 Multi accueil	Autres actions pour la petite enfance			
<b>DEPENSES</b>	0,00	0,00	0,00	0,00	0,00	0,00	0,00	0,00	0,00	0,00
<b>RECETTES</b>	0,00	0,00	0,00	0,00	0,00	0,00	0,00	0,00	0,00	0,00

(1) Détailler les comptes à trois chiffres.



**IV – ANNEXES**

**A – PRESENTATION CROISEE – SECTION D'INVESTISSEMENT – PRESENTATION DETAILLEE**

**IV**

**A1.904**

**FONCTION 4 – Santé et action sociale (hors RSA) (suite 2)**

Article / compte nature (1)	Libellé	42 Action sociale						TOTAL DU CHAPITRE
		423 Personnes âgées		4238 Autres actions pour les personnes âgées	424 Personnes en difficulté	425 Personnes handicapées	428 Autres interventions sociales	
		4231 Forfait autonomie	4232 Autres actions de prévention					
		0,00	0,00	0,00	0,00	0,00	0,00	0,00
	<b>DEPENSES</b>	0,00	0,00	0,00	0,00	0,00	0,00	0,00
	<b>RECETTES</b>							

(1) Détailler les comptes à trois chiffres.





**IV – ANNEXES**

**A – PRESENTATION CROISEE – SECTION D'INVESTISSEMENT – PRESENTATION DETAILLEE**

**FONCTION 4-4 – RSA**

Article / compte nature (1)	Libellé	441 Insertion sociale	442 Santé	443 Logement	444 Insertion professionnelle	445 Evaluation des dépenses engagées	446 Dépenses de structure	447 RSA allocations	448 Autres dépenses au titre du RSA	TOTAL DU CHAPITRE
	DEPENSES	0,00	0,00	0,00	0,00	0,00	0,00	0,00	0,00	0,00
	RECETTES	0,00	0,00	0,00	0,00	0,00	0,00	0,00	0,00	0,00

(1) Détailler les comptes à trois chiffres.



**IV – ANNEXES**

**A – PRESENTATION CROISEE – SECTION D'INVESTISSEMENT – PRESENTATION DETAILLEE**

**FONCTION 5 – Aménagement des territoires et habitat**

Article / compte nature (1)	50		51						
	Services communs	Services communs	510	511	512	513	514	515	518
Libellé	Services communs	Services communs	Services communs	Espaces verts urbains	Eclairage public	Art public	Electrification	Opérations d'aménagement	Autres actions d'aménagement urbain
	0,00	0,00	597 998,00	0,00	0,00	0,00	0,00	0,00	0,00
<b>DEPENSES</b>									
131 Subv inv rattachées aux actifs amort	0,00	0,00	6 000,00	0,00	0,00	0,00	0,00	0,00	0,00
204 Subventions d'équipement versées	0,00	0,00	591 998,00	0,00	0,00	0,00	0,00	0,00	0,00
	<b>0,00</b>	<b>0,00</b>	<b>6 000,00</b>	<b>0,00</b>	<b>0,00</b>	<b>0,00</b>	<b>0,00</b>	<b>0,00</b>	<b>0,00</b>
<b>RECETTES</b>									
132 Subv inv rattachées aux actifs non amort	0,00	0,00	6 000,00	0,00	0,00	0,00	0,00	0,00	0,00

(1) Détailler les comptes à trois chiffres.

**IV – ANNEXES**

**A – PRESENTATION CROISEE – SECTION D'INVESTISSEMENT – PRESENTATION DETAILLEE**

**IV**  
**A1.905**

**FONCTION 5 – Aménagement des territoires et habitat (suite 1)**

Article / compte nature (1)	Libellé	55 Habitat (Logement)					555 Logement social		
		52 Politique de la ville	53 Agglomérations et villes moyennes	54 Espace rural et autres espaces de dév.	551 Parc privé de la collectivité	552 Aide au secteur locatif		553 Aide à l'accession à la propriété	554 Aire d'accueil des gens du voyage
	<b>DEPENSES</b>	0,00	0,00	0,00	0,00	0,00	0,00	0,00	0,00
131	Subv inv rattachées aux actifs amort	0,00	0,00	0,00	0,00	0,00	0,00	0,00	0,00
204	Subventions d'équipement versées	0,00	0,00	0,00	0,00	0,00	0,00	0,00	0,00
	<b>RECETTES</b>	0,00	0,00	0,00	0,00	0,00	0,00	0,00	0,00
132	Subv inv rattachées aux actifs non amort	0,00	0,00	0,00	0,00	0,00	0,00	0,00	0,00

(1) Détailler les comptes à trois chiffres.

**IV – ANNEXES**

**A – PRESENTATION CROISEE – SECTION D'INVESTISSEMENT – PRESENTATION DETAILLEE**

**IV**  
**A1.905**

**FONCTION 5 – Aménagement des territoires et habitat (suite 2)**

Article / compte nature (1)	Libellé	56 Actions en faveur du littoral	57 Techno. de l'information et de la comm.	58 Autres actions		59 Sécurité	TOTAL DU CHAPITRE
				581 Réserves Foncières	588 Autres actions d'aménagement		
	<b>DEPENSES</b>	0,00	0,00	0,00	0,00	0,00	<b>597 998,00</b>
131	Subv inv rattachées aux actifs amort	0,00	0,00	0,00	0,00	0,00	6 000,00
204	Subventions d'équipement versées	0,00	0,00	0,00	0,00	0,00	591 998,00
	<b>RECETTES</b>	0,00	0,00	0,00	0,00	0,00	<b>6 000,00</b>
132	Subv inv rattachées aux actifs non amort	0,00	0,00	0,00	0,00	0,00	6 000,00

(1) Détailler les comptes à trois chiffres.



**IV – ANNEXES**

**A – PRESENTATION CROISEE – SECTION D'INVESTISSEMENT – PRESENTATION DETAILLEE**

**FONCTION 6 – Action économique**

Article / compte nature (1)	Libellé	60 Services communs		61 Interventions économiques transversales	62 Structure d'animation et de dév. éco.		63 Actions sectorielles				
		60			62		631		632		633
		60			62		631		632		
		60			62		631		632		
	<b>DEPENSES</b>	<b>0,00</b>	<b>0,00</b>	<b>1 050 628,77</b>	<b>0,00</b>	<b>0,00</b>	<b>0,00</b>	<b>0,00</b>	<b>0,00</b>	<b>0,00</b>	<b>37 407,50</b>
204	Subventions d'équipement versées	0,00	0,00	110 000,00	0,00	0,00	0,00	0,00	0,00	0,00	0,00
211	Terrains	0,00	0,00	1 610,55	0,00	0,00	0,00	0,00	0,00	0,00	0,00
212	Agencements et aménagements de terrains	0,00	0,00	0,00	0,00	0,00	0,00	0,00	0,00	0,00	16 486,00
213	Constructions	0,00	0,00	6 660,00	0,00	0,00	0,00	0,00	0,00	0,00	0,00
215	Installat*, matériel, outillage techniq.	0,00	0,00	270 000,00	0,00	0,00	0,00	0,00	0,00	0,00	20 921,50
231	Immobilisations corporelles en cours	0,00	0,00	610 539,22	0,00	0,00	0,00	0,00	0,00	0,00	0,00
458	Opérations sous mandat	0,00	0,00	51 819,00	0,00	0,00	0,00	0,00	0,00	0,00	0,00
	<b>RECETTES</b>	<b>0,00</b>	<b>0,00</b>	<b>294 092,80</b>	<b>0,00</b>	<b>0,00</b>	<b>0,00</b>	<b>0,00</b>	<b>0,00</b>	<b>0,00</b>	<b>33 839,00</b>
132	Subv inv rattachées aux actifs non amort	0,00	0,00	142 273,80	0,00	0,00	0,00	0,00	0,00	0,00	33 839,00
238	Avances commandées immo corporelles	0,00	0,00	100 000,00	0,00	0,00	0,00	0,00	0,00	0,00	0,00
458	Opérations sous mandat	0,00	0,00	51 819,00	0,00	0,00	0,00	0,00	0,00	0,00	0,00

(1) Détailler les comptes à trois chiffres.

**IV – ANNEXES**

**A – PRESENTATION CROISEE – SECTION D'INVESTISSEMENT – PRESENTATION DETAILLEE**

**IV**  
**A1.906**

**FONCTION 6 – Action économique (suite)**

Article / compte nature (1)	Libellé	64 Rayonnement, attractivité du territoire	65 Insertion éco. et éco.sociale, solidaire	66 Maintenance et dév. des services publics	67 Recherche et innovation	68 Autres actions	TOTAL DU CHAPITRE
	<b>DEPENSES</b>	<b>0,00</b>	<b>0,00</b>	<b>0,00</b>	<b>0,00</b>	<b>0,00</b>	<b>1 088 036,27</b>
204	Subventions d'équipement versées	0,00	0,00	0,00	0,00	0,00	110 000,00
211	Terrains	0,00	0,00	0,00	0,00	0,00	1 610,55
212	Agencements et aménagements de terrains	0,00	0,00	0,00	0,00	0,00	16 486,00
213	Constructions	0,00	0,00	0,00	0,00	0,00	6 660,00
215	Installat*, matériel, outillage techniq.	0,00	0,00	0,00	0,00	0,00	290 921,50
231	Immobilisations corporelles en cours	0,00	0,00	0,00	0,00	0,00	610 539,22
458	Opérations sous mandat	0,00	0,00	0,00	0,00	0,00	51 819,00
	<b>RECETTES</b>	<b>0,00</b>	<b>0,00</b>	<b>0,00</b>	<b>0,00</b>	<b>0,00</b>	<b>327 931,80</b>
132	Subv inv rattachées aux actifs non amort	0,00	0,00	0,00	0,00	0,00	176 112,80
238	Avances commandés immo corporelles	0,00	0,00	0,00	0,00	0,00	100 000,00
458	Opérations sous mandat	0,00	0,00	0,00	0,00	0,00	51 819,00

(1) Détailler les comptes à trois chiffres.



**IV – ANNEXES**

**A – PRESENTATION CROISEE – SECTION D'INVESTISSEMENT – PRESENTATION DETAILLEE**

**FONCTION 7 – Environnement**

Article / compte nature (1)	Libellé	70 Services communs		71 Actions transversales	72 Actions déchets et propreté urbaine				
		720 Services communs collecte et propreté		721 Collecte et traitement des déchets	722 Propreté urbaine				
		7211 Actions prévention et sensibilisation	7212 Collecte des déchets	7213 Tri, valorisation, traitement déchets	7221 Actions prévention et sensibilisation	7222 Action propreté urbaine et nettoyage			
	<b>DEPENSES</b>	<b>0,00</b>	<b>0,00</b>	<b>0,00</b>	<b>1 012 848,40</b>	<b>0,00</b>	<b>0,00</b>	<b>0,00</b>	<b>0,00</b>
203	Frais d'études, recherche, développement	0,00	0,00	0,00	10 000,00	0,00	0,00	0,00	0,00
204	Subventions d'équipement versées	0,00	0,00	0,00	0,00	0,00	0,00	0,00	0,00
213	Constructions	0,00	0,00	0,00	42 500,00	0,00	0,00	0,00	0,00
215	Installat°, matériel, outillage techniq.	0,00	0,00	0,00	720 800,00	0,00	0,00	0,00	0,00
218	Autres immobilisations corporelles	0,00	0,00	0,00	239 548,40	0,00	0,00	0,00	0,00
231	Immobilisations corporelles en cours	0,00	0,00	0,00	0,00	0,00	0,00	0,00	0,00
	<b>RECETTES</b>	<b>0,00</b>	<b>0,00</b>	<b>0,00</b>	<b>0,00</b>	<b>0,00</b>	<b>0,00</b>	<b>0,00</b>	<b>0,00</b>
132	Subv inv rattachées aux actifs non amort	0,00	0,00	0,00	0,00	0,00	0,00	0,00	0,00

(1) Détailler les comptes à trois chiffres.

## IV – ANNEXES

IV

A1.907

## A – PRESENTATION CROISEE – SECTION D'INVESTISSEMENT – PRESENTATION DETAILLEE

## FONCTION 7 – Environnement (suite 1)

Article / compte nature (1)	Libellé	73 Actions en matière de gestion des eaux					74 Politique de l'air
		731 Politique de l'eau	732 Eau potable	733 Assainissement	734 Eaux pluviales	735 Lutte contre les inondations	
	<b>DEPENSES</b>	1 512 251,22	0,00	0,00	0,00	0,00	0,00
203	Frais d'études, recherche, développement	8 109,00	0,00	0,00	0,00	0,00	0,00
204	Subventions d'équipement versées	1 018 382,22	0,00	0,00	0,00	0,00	0,00
213	Constructions	0,00	0,00	0,00	0,00	0,00	0,00
215	Installat°, matériel, outillage techniq.	0,00	0,00	0,00	0,00	0,00	0,00
218	Autres immobilisations corporelles	0,00	0,00	0,00	0,00	0,00	0,00
231	Immobilisations corporelles en cours	485 760,00	0,00	0,00	0,00	0,00	0,00
	<b>RECETTES</b>	<b>6 721,00</b>	<b>0,00</b>	<b>0,00</b>	<b>0,00</b>	<b>0,00</b>	<b>0,00</b>
132	Subv inv rattachées aux actifs non amort	6 721,00	0,00	0,00	0,00	0,00	0,00

(1) Détailler les comptes à trois chiffres.



**IV – ANNEXES**

**A1.907**

**A – PRESENTATION CROISEE – SECTION D'INVESTISSEMENT – PRESENTATION DETAILLEE**

**FONCTION 7 – Environnement (suite 2)**

Article / compte nature (1)	Libellé	75 Politique de l'énergie						76 Préserv. patrim. naturel,risques techno.	77 Environnement infrastructures transports	78 Autres actions	TOTAL DU CHAPITRE
		751 Réseaux de chaleur et de froid	752 Energie photovoltaïque	753 Energie éolienne	754 Energie hydraulique	758 Autres actions	758 Autres actions				
	<b>DEPENSES</b>	0,00	0,00	0,00	0,00	0,00	0,00	0,00	0,00	<b>2 525 099,62</b>	
203	Frais d'études, recherche, développement	0,00	0,00	0,00	0,00	0,00	0,00	0,00	0,00	18 109,00	
204	Subventions d'équipement versées	0,00	0,00	0,00	0,00	0,00	0,00	0,00	0,00	1 018 382,22	
213	Constructions	0,00	0,00	0,00	0,00	0,00	0,00	0,00	0,00	42 500,00	
215	Installat°, matériel, outillage techniq.	0,00	0,00	0,00	0,00	0,00	0,00	0,00	0,00	720 800,00	
218	Autres immobilisations corporelles	0,00	0,00	0,00	0,00	0,00	0,00	0,00	0,00	239 548,40	
231	Immobilisations corporelles en cours	0,00	0,00	0,00	0,00	0,00	0,00	0,00	0,00	485 760,00	
	<b>RECETTES</b>	<b>0,00</b>	<b>0,00</b>	<b>0,00</b>	<b>0,00</b>	<b>0,00</b>	<b>0,00</b>	<b>0,00</b>	<b>0,00</b>	<b>6 721,00</b>	
132	Subv inv rattachées aux actifs non amort	0,00	0,00	0,00	0,00	0,00	0,00	0,00	0,00	6 721,00	

(1) Détailler les comptes à trois chiffres.



**IV – ANNEXES**

**A – PRESENTATION CROISEE – SECTION D'INVESTISSEMENT – PRESENTATION DETAILLEE**

**FONCTION 8 – Transports**

Article / compte nature (1)	Libellé	82 Transports publics de voyageurs										
		80 Services communs	81 Transports scolaires	820 Services communs	821 Transport sur route	822 Transport ferroviaire	823 Transport fluvial	824 Transport maritime	825 Transport aérien	828 Autres transports		
	<b>DEPENSES</b>			0,00	0,00	0,00	0,00	0,00	0,00	0,00	0,00	0,00
215	Installat°, matériel, outillage techniq.	0,00	0,00	0,00	0,00	0,00	0,00	0,00	0,00	0,00	0,00	0,00
218	Autres immobilisations corporelles	0,00	0,00	0,00	0,00	0,00	0,00	0,00	0,00	0,00	0,00	0,00
	<b>RECETTES</b>	0,00	0,00	0,00	0,00	0,00	0,00	0,00	0,00	0,00	0,00	0,00

(1) Détailler les comptes à trois chiffres.



**IV – ANNEXES**

**A – PRESENTATION CROISEE – SECTION D'INVESTISSEMENT – PRESENTATION DETAILLEE**

**IV**  
**A1.908**

**FONCTION 8 – Transports (suite 1)**

Article / compte nature (1)	Libellé	83 Transports de marchandises						
		830 Services communs	831 Fret routier	832 Fret ferroviaire	833 Fret fluvial	834 Fret maritime	835 Fret aérien	838 Autres transports
		0,00	0,00	0,00	0,00	0,00	0,00	0,00
215	Installat*, matériel, outillage techniq,	0,00	0,00	0,00	0,00	0,00	0,00	0,00
218	Autres immobilisations corporelles	0,00	0,00	0,00	0,00	0,00	0,00	0,00
	<b>RECETTES</b>	<b>0,00</b>	<b>0,00</b>	<b>0,00</b>	<b>0,00</b>	<b>0,00</b>	<b>0,00</b>	<b>0,00</b>

(1) Détailler les comptes à trois chiffres.

**IV – ANNEXES**

**A – PRESENTATION CROISEE – SECTION D'INVESTISSEMENT – PRESENTATION DETAILLEE**

**IV**

**A1.908**

**FONCTION 8 – Transports (suite 2)**

Article / compte nature (1)	Libellé	84 Voirie							849 Sécurité routière
		841 Voirie nationale	842 Voirie régionale	843 Voirie départementale	844 Voirie métropolitaine	845 Voirie communale	846 Viabilité hivernale et aléas climatiques	847 Equipements de voirie	
	<b>DEPENSES</b>	0,00	0,00	0,00	0,00	650 118,19	0,00	0,00	0,00
215	Installat°, matériel, outillage techniq.	0,00	0,00	0,00	0,00	575 618,19	0,00	0,00	0,00
218	Autres immobilisations corporelles	0,00	0,00	0,00	0,00	74 500,00	0,00	0,00	0,00
	<b>RECETTES</b>	0,00	0,00	0,00	0,00	0,00	0,00	0,00	0,00

(1) Détailler les comptes à trois chiffres.

**IV – ANNEXES**

**A – PRESENTATION CROISEE – SECTION D'INVESTISSEMENT – PRESENTATION DETAILLEE**

**IV**

**A1.908**

**FONCTION 8 – Transports (suite 3)**

Article / compte nature (1)	Libellé	85 Infrastructures					86 Liaisons multimodales	87 Circulations douces	89 Sécurité	TOTAL DU CHAPITRE
		851 Gares, autres infrastructures routières	852 Gares et autres infrastructures ferrov.	853 Haltes, autres infrastructures fluviales	854 Ports, autres infrastructures portuaires	855 Aéroports et autres infrastructures				
	<b>DEPENSES</b>	0,00	0,00	0,00	0,00	0,00	0,00	0,00	<b>650 118,19</b>	
215	Installat°, matériel, outillage techniq.	0,00	0,00	0,00	0,00	0,00	0,00	0,00	575 618,19	
218	Autres immobilisations corporelles	0,00	0,00	0,00	0,00	0,00	0,00	0,00	74 500,00	
	<b>RECETTES</b>	0,00	0,00	0,00	0,00	0,00	0,00	0,00	<b>0,00</b>	

(1) Détailler les comptes à trois chiffres.

## IV – ANNEXES

## A – PRESENTATION CROISEE – SECTION DE FONCTIONNEMENT – VUE D'ENSEMBLE

Chapitre nature	Libellé	01 Opérations non ventilables	0 Services généraux (hors 01 et Gestion des fonds européens)	0-5 Gestion des fonds européens	1 Sécurité	2 Enseign., formation prof., apprentissage	3 Cult., vie soc., jeun., sports, loisirs	4 Santé et action sociale (hors APA et RSA / Régularisation de RMI)	4-3 APA
	<b>DEPENSES</b>	<b>5 026 000,00</b>	<b>3 252 730,19</b>	<b>0,00</b>	<b>397 908,31</b>	<b>3 690 140,81</b>	<b>1 123 459,74</b>	<b>0,00</b>	<b>0,00</b>
011	Charges à caractère général	0,00	672 858,80	0,00	41 007,05	1 153 789,25	89 931,94	0,00	0,00
012	Charges de personnel et frais assimilés	0,00	2 152 880,39	0,00	355 901,26	2 534 351,56	1 028 227,80	0,00	0,00
014	Atténuations de produits	4 736 000,00	0,00	0,00	0,00	0,00	0,00	0,00	0,00
65	Autres charges de gestion courante	0,00	396 991,00	0,00	1 000,00	1 000,00	5 000,00	0,00	0,00
6586	Frais fonctionnement des groupes d'élus	0,00	0,00	0,00	0,00	0,00	0,00	0,00	0,00
66	Charges financières	290 000,00	0,00	0,00	0,00	0,00	0,00	0,00	0,00
67	Charges spécifiques	0,00	0,00	0,00	0,00	1 000,00	300,00	0,00	0,00
68	Dotations aux provisions, dépréciations	0,00	30 000,00	0,00	0,00	0,00	0,00	0,00	0,00
	<b>RECETTES</b>	<b>15 089 095,00</b>	<b>83 190,00</b>	<b>0,00</b>	<b>21 120,00</b>	<b>870 860,00</b>	<b>232 000,00</b>	<b>0,00</b>	<b>0,00</b>
013	Atténuations de charges	0,00	83 190,00	0,00	21 120,00	37 960,00	24 000,00	0,00	0,00
70	Prod. services, domaine, ventes diverses	210 000,00	0,00	0,00	0,00	832 900,00	180 000,00	0,00	0,00
73	Impôts et taxes	7 838 870,00	0,00	0,00	0,00	0,00	0,00	0,00	0,00
731	Fiscalité locale	3 805 132,00	0,00	0,00	0,00	0,00	0,00	0,00	0,00
74	Dotations et participations	3 235 093,00	0,00	0,00	0,00	0,00	28 000,00	0,00	0,00
75	Autres produits de gestion courante	0,00	0,00	0,00	0,00	0,00	0,00	0,00	0,00
76	Produits financiers	0,00	0,00	0,00	0,00	0,00	0,00	0,00	0,00
77	Produits spécifiques	0,00	0,00	0,00	0,00	0,00	0,00	0,00	0,00
78	Reprises amort., dépréciations, prov.	0,00	0,00	0,00	0,00	0,00	0,00	0,00	0,00

## IV – ANNEXES

## A – PRESENTATION CROISEE – SECTION DE FONCTIONNEMENT – VUE D'ENSEMBLE (suite)

IV

A2

Chapitre nature	Libellé	4-4 RSA / Régularisation de RMI	5 Aménagement des territoires et habitat	6 Action économique	7 Environnement	8 Transports	9 Fonction en réserve	TOTAL
	<b>DEPENSES</b>	<b>0,00</b>	<b>818 100,53</b>	<b>1 284 039,75</b>	<b>7 242 249,52</b>	<b>411 733,20</b>		<b>23 246 362,05</b>
011	Charges à caractère général	0,00	399 504,50	624 414,24	4 943 894,00	127 430,09		8 052 829,87
012	Charges de personnel et frais assimilés	0,00	294 352,03	332 898,03	1 057 179,91	284 303,11		8 040 094,09
014	Atténuations de produits	0,00	0,00	0,00	0,00	0,00		4 736 000,00
65	Autres charges de gestion courante	0,00	124 244,00	326 727,48	1 240 675,61	0,00		2 095 638,09
6586	Frais fonctionnement des groupes d'élus	0,00	0,00	0,00	0,00	0,00		0,00
66	Charges financières	0,00	0,00	0,00	0,00	0,00		290 000,00
67	Charges spécifiques	0,00	0,00	0,00	500,00	0,00		1 800,00
68	Dotations aux provisions, dépréciations	0,00	0,00	0,00	0,00	0,00		30 000,00
	<b>RECETTES</b>	<b>0,00</b>	<b>203 774,38</b>	<b>575 174,00</b>	<b>5 534 582,00</b>	<b>11 100,00</b>		<b>22 620 895,38</b>
013	Atténuations de charges	0,00	21 090,00	48 920,00	52 620,00	11 100,00		300 000,00
70	Prod. services, domaine, ventes diverses	0,00	0,00	108 387,00	18 000,00	0,00		1 349 287,00
73	Impôts et taxes	0,00	0,00	0,00	0,00	0,00		7 838 870,00
731	Fiscalité locale	0,00	0,00	0,00	4 635 650,00	0,00		8 440 782,00
74	Dotations et participations	0,00	182 684,38	179 567,00	530 000,00	0,00		4 155 344,38
75	Autres produits de gestion courante	0,00	0,00	238 300,00	298 312,00	0,00		536 612,00
76	Produits financiers	0,00	0,00	0,00	0,00	0,00		0,00
77	Produits spécifiques	0,00	0,00	0,00	0,00	0,00		0,00
78	Reprises amort., dépréciations, prov.	0,00	0,00	0,00	0,00	0,00		0,00



**IV – ANNEXES**  
**A – PRESENTATION CROISEE – SECTION DE FONCTIONNEMENT – PRESENTATION DETAILLEE**

**01 – OPERATIONS NON VENTILABLES**

Article / compte nature (1)	Libellé	01 Opérations non ventilables
<b>DEPENSES</b>		
661	Charges d'intérêts	290 000,00
739	Reverst. et restit. sur impôts et taxes	4 736 000,00
		<b>15 089 095,00</b>
<b>RECETTES</b>		
708	Autres produits	210 000,00
731	Fiscalité locale	3 805 132,00
732	Fiscalité reversée	985 093,00
735	Fraction de TVA	6 853 777,00
741	D.G.F.	1 427 391,00
744	FCTVA	20 000,00
748	Autres attributions et participations	1 787 702,00

(1) Détailler les comptes à trois chiffres.





**IV – ANNEXES**

**A – PRESENTATION CROISEE – SECTION DE FONCTIONNEMENT – PRESENTATION DETAILLEE**

**FONCTION 0 – Services généraux**

Article / compte nature (1)	Libellé	02 Administration générale									
		020 Admin. générale de la collectivité	021 Personnel non ventilé	022 Information, communication, publicité	023 Fêtes et cérémonies	024 Aide aux associations	025 Cimetières et pompes funèbres	026 Administration générale de l'Etat	028 Autres moyens généraux		
	<b>DEPENSES</b>	<b>2 784 434,09</b>	<b>0,00</b>	<b>0,00</b>	<b>0,00</b>	<b>298 296,10</b>	<b>0,00</b>	<b>0,00</b>	<b>0,00</b>	<b>0,00</b>	<b>0,00</b>
606	Achats non stockés de matières et fourni	81 000,00	0,00	0,00	0,00	2 150,00	0,00	0,00	0,00	0,00	0,00
611	Contrats de prestations de services	13 800,00	0,00	0,00	0,00	0,00	0,00	0,00	0,00	0,00	0,00
613	Localions	25 248,16	0,00	0,00	0,00	0,00	0,00	0,00	0,00	0,00	0,00
614	Charges locatives et de copropriété	26 000,00	0,00	0,00	0,00	0,00	0,00	0,00	0,00	0,00	0,00
615	Entretien et réparations	35 243,15	0,00	0,00	0,00	4 200,00	0,00	0,00	0,00	0,00	0,00
616	Primes d'assurances	62 000,00	0,00	0,00	0,00	0,00	0,00	0,00	0,00	0,00	0,00
618	Divers	59 600,00	0,00	0,00	0,00	6 270,00	0,00	0,00	0,00	0,00	0,00
622	Rémunérations intermédiaires, honoraires	133 400,00	0,00	0,00	0,00	39 400,00	0,00	0,00	0,00	0,00	0,00
623	Pub., publications, relations publiques	20 000,00	0,00	0,00	0,00	83 400,00	0,00	0,00	0,00	0,00	0,00
625	Déplacements et missions	0,00	0,00	0,00	0,00	2 500,00	0,00	0,00	0,00	0,00	0,00
626	Frais postaux et frais télécommunication	69 156,42	0,00	0,00	0,00	641,07	0,00	0,00	0,00	0,00	0,00
628	Divers	2 850,00	0,00	0,00	0,00	6 000,00	0,00	0,00	0,00	0,00	0,00
633	Impôts, taxes, versements (autre orga.)	18 284,89	0,00	0,00	0,00	2 038,15	0,00	0,00	0,00	0,00	0,00
641	Rémunérations du personnel	945 388,61	0,00	0,00	0,00	105 390,66	0,00	0,00	0,00	0,00	0,00
645	Charges sécurité sociale et prévoyance	914 061,86	0,00	0,00	0,00	25 416,22	0,00	0,00	0,00	0,00	0,00
647	Autres charges sociales	140 860,00	0,00	0,00	0,00	1 440,00	0,00	0,00	0,00	0,00	0,00
653	Indemnités	0,00	0,00	0,00	0,00	10 500,00	0,00	0,00	0,00	0,00	0,00
657	Charges intervent <sup>e</sup> cpt prop. - Subvent <sup>e</sup>	55 100,00	0,00	0,00	0,00	8 950,00	0,00	0,00	0,00	0,00	0,00
658	Charges diverses de gestion courante	152 441,00	0,00	0,00	0,00	0,00	0,00	0,00	0,00	0,00	0,00
681	Dot. amort. et prov. Charges de fonct.	30 000,00	0,00	0,00	0,00	0,00	0,00	0,00	0,00	0,00	0,00
	<b>RECETTES</b>	<b>73 170,00</b>	<b>0,00</b>	<b>0,00</b>	<b>0,00</b>	<b>10 020,00</b>	<b>0,00</b>	<b>0,00</b>	<b>0,00</b>	<b>0,00</b>	<b>0,00</b>
641	Rémunérations du personnel	65 100,00	0,00	0,00	0,00	9 300,00	0,00	0,00	0,00	0,00	0,00
647	Autres charges sociales	8 070,00	0,00	0,00	0,00	720,00	0,00	0,00	0,00	0,00	0,00

(1) Détailler les comptes à trois chiffres.

**IV – ANNEXES**

**A – PRESENTATION CROISEE – SECTION DE FONCTIONNEMENT – PRESENTATION DETAILLEE**

**IV**

**A2.930**

**FONCTION 0 – Services généraux (suite 1)**

Article / compte nature (1)	Libellé	03 Conseils							038 Autres instances
		031 Assemblée délibérante	032 Conseil éco.,social région./Conseil dév.	033 Conseil cult., éducat., env.	034		035 Conseil de territoire	038	
					0341 Section éco., sociale et environnement.	0342 Section culture, éducation et sports			
	<b>DEPENSES</b>	<b>170 000,00</b>	<b>0,00</b>	<b>0,00</b>	<b>0,00</b>	<b>0,00</b>	<b>0,00</b>	<b>0,00</b>	<b>0,00</b>
606	Achats non stockés de matières et fourni	0,00	0,00	0,00	0,00	0,00	0,00	0,00	0,00
611	Contrats de prestations de services	0,00	0,00	0,00	0,00	0,00	0,00	0,00	0,00
613	Locations	0,00	0,00	0,00	0,00	0,00	0,00	0,00	0,00
614	Charges locatives et de copropriété	0,00	0,00	0,00	0,00	0,00	0,00	0,00	0,00
615	Entretien et réparations	0,00	0,00	0,00	0,00	0,00	0,00	0,00	0,00
616	Primes d'assurances	0,00	0,00	0,00	0,00	0,00	0,00	0,00	0,00
618	Divers	0,00	0,00	0,00	0,00	0,00	0,00	0,00	0,00
622	Rémunérations intermédiaires, honoraires	0,00	0,00	0,00	0,00	0,00	0,00	0,00	0,00
623	Pub., publications, relations publiques	0,00	0,00	0,00	0,00	0,00	0,00	0,00	0,00
625	Déplacements et missions	0,00	0,00	0,00	0,00	0,00	0,00	0,00	0,00
626	Frais postaux et frais télécommunication	0,00	0,00	0,00	0,00	0,00	0,00	0,00	0,00
628	Divers	0,00	0,00	0,00	0,00	0,00	0,00	0,00	0,00
633	Impôts, taxes, versements (autre orga.)	0,00	0,00	0,00	0,00	0,00	0,00	0,00	0,00
641	Rémunérations du personnel	0,00	0,00	0,00	0,00	0,00	0,00	0,00	0,00
645	Charges sécurité sociale et prévoyance	0,00	0,00	0,00	0,00	0,00	0,00	0,00	0,00
647	Autres charges sociales	0,00	0,00	0,00	0,00	0,00	0,00	0,00	0,00
653	Indemnités	170 000,00	0,00	0,00	0,00	0,00	0,00	0,00	0,00
657	Charges intervenant cpt prop. - Subvent*	0,00	0,00	0,00	0,00	0,00	0,00	0,00	0,00
658	Charges diverses de gestion courante	0,00	0,00	0,00	0,00	0,00	0,00	0,00	0,00
681	Dot. amort. et prov. Charges de fonct.	0,00	0,00	0,00	0,00	0,00	0,00	0,00	0,00
	<b>RECETTES</b>	<b>0,00</b>	<b>0,00</b>	<b>0,00</b>	<b>0,00</b>	<b>0,00</b>	<b>0,00</b>	<b>0,00</b>	<b>0,00</b>
641	Rémunérations du personnel	0,00	0,00	0,00	0,00	0,00	0,00	0,00	0,00
647	Autres charges sociales	0,00	0,00	0,00	0,00	0,00	0,00	0,00	0,00

(1) Détailler les comptes à trois chiffres.

## IV – ANNEXES

## A – PRESENTATION CROISEE – SECTION DE FONCTIONNEMENT – PRESENTATION DETAILLEE

IV

A2.930

## FONCTION 0 – Services généraux (suite 2)

Article / compte nature (1)	Libellé	04 Coop.décent.act° interrég.,eur.intern.					TOTAL DU CHAPITRE
		041 Action relevant de la subvention globale	042 Actions interrégionales	043 Actions européennes	044 Aide publique au développement	048 Autres actions	
	<b>DEPENSES</b>	<b>0,00</b>	<b>0,00</b>	<b>0,00</b>	<b>0,00</b>	<b>0,00</b>	<b>3 252 730,19</b>
606	Achats non stockés de matières et fourni	0,00	0,00	0,00	0,00	0,00	83 150,00
611	Contrats de prestations de services	0,00	0,00	0,00	0,00	0,00	13 800,00
613	Locations	0,00	0,00	0,00	0,00	0,00	25 248,16
614	Charges locatives et de copropriété	0,00	0,00	0,00	0,00	0,00	26 000,00
615	Entretien et réparations	0,00	0,00	0,00	0,00	0,00	39 443,15
616	Primes d'assurances	0,00	0,00	0,00	0,00	0,00	62 000,00
618	Divers	0,00	0,00	0,00	0,00	0,00	65 870,00
622	Rémunérations intermédiaires, honoraires	0,00	0,00	0,00	0,00	0,00	172 800,00
623	Pub., publications, relations publiques	0,00	0,00	0,00	0,00	0,00	103 400,00
625	Déplacements et missions	0,00	0,00	0,00	0,00	0,00	2 500,00
626	Frais postaux et frais télécommunication	0,00	0,00	0,00	0,00	0,00	69 797,49
628	Divers	0,00	0,00	0,00	0,00	0,00	8 850,00
633	Impôts, taxes, versements (autre orga.)	0,00	0,00	0,00	0,00	0,00	20 323,04
641	Rémunérations du personnel	0,00	0,00	0,00	0,00	0,00	1 050 779,27
645	Charges sécurité sociale et prévoyance	0,00	0,00	0,00	0,00	0,00	939 478,08
647	Autres charges sociales	0,00	0,00	0,00	0,00	0,00	142 300,00
653	Indemnités	0,00	0,00	0,00	0,00	0,00	180 500,00
657	Charges interven° cpt prop. - Subvent°	0,00	0,00	0,00	0,00	0,00	64 050,00
658	Charges diverses de gestion courante	0,00	0,00	0,00	0,00	0,00	152 441,00
681	Dot. amort. et prov. Charges de fonct.	0,00	0,00	0,00	0,00	0,00	30 000,00
	<b>RECETTES</b>	<b>0,00</b>	<b>0,00</b>	<b>0,00</b>	<b>0,00</b>	<b>0,00</b>	<b>83 190,00</b>
641	Rémunérations du personnel	0,00	0,00	0,00	0,00	0,00	74 400,00
647	Autres charges sociales	0,00	0,00	0,00	0,00	0,00	8 790,00

(1) Détailler les comptes à trois chiffres.



## IV – ANNEXES

## A – PRESENTATION CROISEE – SECTION DE FONCTIONNEMENT – PRESENTATION DETAILLEE

## FONCTION 1 – Sécurité

Article / compte nature (1)	Libellé	10 Services communs	11 Police, sécurité, justice	12 Incendie et secours	13 Hygiène et salubrité publique	18 Autres interv. protect. personnes, biens	TOTAL DU CHAPITRE
	<b>DEPENSES</b>	<b>0,00</b>	<b>397 908,31</b>	<b>0,00</b>	<b>0,00</b>	<b>0,00</b>	<b>397 908,31</b>
606	Achats non stockés de matières et fourni	0,00	24 600,00	0,00	0,00	0,00	24 600,00
613	Locations	0,00	906,29	0,00	0,00	0,00	906,29
615	Entretien et réparations	0,00	8 585,60	0,00	0,00	0,00	8 585,60
616	Primes d'assurances	0,00	500,00	0,00	0,00	0,00	500,00
622	Rémunérations intermédiaires, honoraires	0,00	2 000,00	0,00	0,00	0,00	2 000,00
623	Pub., publications, relations publiques	0,00	200,00	0,00	0,00	0,00	200,00
625	Déplacements et missions	0,00	100,00	0,00	0,00	0,00	100,00
626	Frais postaux et frais télécommunication	0,00	4 115,16	0,00	0,00	0,00	4 115,16
633	Impôts, taxes, versements (autre orga.)	0,00	4 603,96	0,00	0,00	0,00	4 603,96
641	Rémunérations du personnel	0,00	262 729,64	0,00	0,00	0,00	262 729,64
645	Charges sécurité sociale et prévoyance	0,00	83 527,66	0,00	0,00	0,00	83 527,66
647	Autres charges sociales	0,00	5 040,00	0,00	0,00	0,00	5 040,00
657	Charges intervenit° cpt prop. - Subvent°	0,00	1 000,00	0,00	0,00	0,00	1 000,00
	<b>RECETTES</b>	<b>0,00</b>	<b>21 120,00</b>	<b>0,00</b>	<b>0,00</b>	<b>0,00</b>	<b>21 120,00</b>
641	Rémunérations du personnel	0,00	18 600,00	0,00	0,00	0,00	18 600,00
647	Autres charges sociales	0,00	2 520,00	0,00	0,00	0,00	2 520,00

(1) Détailler les comptes à trois chiffres.

## IV – ANNEXES

## A – PRESENTATION CROISEE – SECTION DE FONCTIONNEMENT – PRESENTATION DETAILLEE

## FONCTION 2 – Enseignement, formation professionnelle et apprentissage

Article / compte nature (1)	Libellé	20 Services communs			21 Enseignement du premier degré			22 Enseignement du second degré			23 Enseignement supérieur	24 Cités scolaires
		201 Services communs	212 Ecoles primaires		213 Classes regroupées	221 Collèges	222 Lycées publics		223 Lycées privés			
			211 Ecoles maternelles									
	<b>DEPENSES</b>	<b>0,00</b>	<b>0,00</b>	<b>0,00</b>	<b>0,00</b>	<b>0,00</b>	<b>0,00</b>	<b>0,00</b>	<b>0,00</b>	<b>0,00</b>	<b>0,00</b>	
606	Achats non stockés de matières et fourni	0,00	0,00	0,00	0,00	0,00	0,00	0,00	0,00	0,00	0,00	
611	Contrats de prestations de services	0,00	0,00	0,00	0,00	0,00	0,00	0,00	0,00	0,00	0,00	
613	Locations	0,00	0,00	0,00	0,00	0,00	0,00	0,00	0,00	0,00	0,00	
615	Entretien et réparations	0,00	0,00	0,00	0,00	0,00	0,00	0,00	0,00	0,00	0,00	
618	Divers	0,00	0,00	0,00	0,00	0,00	0,00	0,00	0,00	0,00	0,00	
621	Personnel extérieur au service	0,00	0,00	0,00	0,00	0,00	0,00	0,00	0,00	0,00	0,00	
623	Pub., publications, relations publiques	0,00	0,00	0,00	0,00	0,00	0,00	0,00	0,00	0,00	0,00	
625	Déplacements et missions	0,00	0,00	0,00	0,00	0,00	0,00	0,00	0,00	0,00	0,00	
626	Frais postaux et frais télécommunication	0,00	0,00	0,00	0,00	0,00	0,00	0,00	0,00	0,00	0,00	
627	Services bancaires et assimilés	0,00	0,00	0,00	0,00	0,00	0,00	0,00	0,00	0,00	0,00	
633	Impôts, taxes, versements (autre orga.)	0,00	0,00	0,00	0,00	0,00	0,00	0,00	0,00	0,00	0,00	
641	Rémunérations du personnel	0,00	0,00	0,00	0,00	0,00	0,00	0,00	0,00	0,00	0,00	
645	Charges sécurité sociale et prévoyance	0,00	0,00	0,00	0,00	0,00	0,00	0,00	0,00	0,00	0,00	
647	Autres charges sociales	0,00	0,00	0,00	0,00	0,00	0,00	0,00	0,00	0,00	0,00	
654	Pertes sur créances irrécouvrables	0,00	0,00	0,00	0,00	0,00	0,00	0,00	0,00	0,00	0,00	
673	Titres annulés (sur exercices antérieurs	0,00	0,00	0,00	0,00	0,00	0,00	0,00	0,00	0,00	0,00	
	<b>RECETTES</b>	<b>0,00</b>	<b>0,00</b>	<b>0,00</b>	<b>0,00</b>	<b>0,00</b>	<b>0,00</b>	<b>0,00</b>	<b>0,00</b>	<b>0,00</b>	<b>0,00</b>	
641	Rémunérations du personnel	0,00	0,00	0,00	0,00	0,00	0,00	0,00	0,00	0,00	0,00	
647	Autres charges sociales	0,00	0,00	0,00	0,00	0,00	0,00	0,00	0,00	0,00	0,00	
706	Prestations de services	0,00	0,00	0,00	0,00	0,00	0,00	0,00	0,00	0,00	0,00	
708	Autres produits	0,00	0,00	0,00	0,00	0,00	0,00	0,00	0,00	0,00	0,00	

(1) Détailler les comptes à trois chiffres.



Article / compte nature (1)	Libellé	25 Formation professionnelle										258 Autres	
		251 Insertion sociale et professionnelle	252 Formation professionnalisante personnes	253 Formation certifiante des personnes	254 Formation des actifs occupés	255 Rémunération des stagiaires	256 CNFPT - Formation des actifs occupés				257 CFNPT et CDG - missions spécifiques		
							2561 Missions statutaires et réglementaires	2562 Développement des compétences	2563 Évolution et transition professionnelle	2564 Organisation des activités pédagogiques	2565 Autres		2571 Concours
706	Prestations de services	0,00	0,00	0,00	0,00	0,00	0,00	0,00	0,00	0,00	0,00	0,00	0,00
708	Autres produits	0,00	0,00	0,00	0,00	0,00	0,00	0,00	0,00	0,00	0,00	0,00	0,00

(1) Détailler les comptes à trois chiffres.



## IV – ANNEXES

A2.932

## A – PRESENTATION CROISEE – SECTION DE FONCTIONNEMENT – PRESENTATION DETAILLEE

## FONCTION 2 – Enseignement, formation professionnelle et apprentissage (suite 2)

Article / compte nature (1)	Libellé	26 Apprentissage	27 Formation sanitaire et sociale	28 Autres services périscolaires et annexes				29 Sécurité	TOTAL DU CHAPITRE
				281 Hébergement et restauration scolaires	282 Sport scolaire	283 Médecine scolaire	284 Classes de découverte		
	<b>DEPENSES</b>	<b>0,00</b>	<b>0,00</b>	<b>3 690 140,81</b>	<b>0,00</b>	<b>0,00</b>	<b>0,00</b>	<b>0,00</b>	<b>3 690 140,81</b>
606	Achats non stockés de matières et fourni	0,00	0,00	894 850,00	0,00	0,00	0,00	0,00	894 850,00
611	Contrats de prestations de services	0,00	0,00	54 000,00	0,00	0,00	0,00	0,00	54 000,00
613	Locations	0,00	0,00	84 955,46	0,00	0,00	0,00	0,00	84 955,46
615	Entretien et réparations	0,00	0,00	67 875,62	0,00	0,00	0,00	0,00	67 875,62
618	Divers	0,00	0,00	4 249,00	0,00	0,00	0,00	0,00	4 249,00
621	Personnel extérieur au service	0,00	0,00	250 000,00	0,00	0,00	0,00	0,00	250 000,00
623	Pub., publications, relations publiques	0,00	0,00	33 800,00	0,00	0,00	0,00	0,00	33 800,00
625	Déplacements et missions	0,00	0,00	400,00	0,00	0,00	0,00	0,00	400,00
626	Frais postaux et frais télécommunication	0,00	0,00	6 659,17	0,00	0,00	0,00	0,00	6 659,17
627	Services bancaires et assimilés	0,00	0,00	7 000,00	0,00	0,00	0,00	0,00	7 000,00
633	Impôts, taxes, versements (autre orga.)	0,00	0,00	39 462,69	0,00	0,00	0,00	0,00	39 462,69
641	Rémunérations du personnel	0,00	0,00	1 633 509,74	0,00	0,00	0,00	0,00	1 633 509,74
645	Charges sécurité sociale et prévoyance	0,00	0,00	610 659,13	0,00	0,00	0,00	0,00	610 659,13
647	Autres charges sociales	0,00	0,00	720,00	0,00	0,00	0,00	0,00	720,00
654	Pertes sur créances irrécouvrables	0,00	0,00	1 000,00	0,00	0,00	0,00	0,00	1 000,00
673	Titres annulés (sur exercices antérieurs	0,00	0,00	1 000,00	0,00	0,00	0,00	0,00	1 000,00
	<b>RECETTES</b>	<b>0,00</b>	<b>0,00</b>	<b>870 860,00</b>	<b>0,00</b>	<b>0,00</b>	<b>0,00</b>	<b>0,00</b>	<b>870 860,00</b>
641	Rémunérations du personnel	0,00	0,00	37 240,00	0,00	0,00	0,00	0,00	37 240,00
647	Autres charges sociales	0,00	0,00	720,00	0,00	0,00	0,00	0,00	720,00
706	Prestations de services	0,00	0,00	820 000,00	0,00	0,00	0,00	0,00	820 000,00
708	Autres produits	0,00	0,00	12 900,00	0,00	0,00	0,00	0,00	12 900,00

(1) Détailler les comptes à trois chiffres.

## IV – ANNEXES

## A – PRESENTATION CROISEE – SECTION DE FONCTIONNEMENT – PRESENTATION DETAILLEE

## FONCTION 3 – Culture, vie sociale, jeunesse, sports et loisirs

Article / compte nature (1)	Libellé	31 Culture							318 Archéologie préventive	
		30 Services communs	311 Activités artist.,actions et manif.cult.	312 Patrimoine	313 Bibliothèques, médiathèques	314 Musées	315 Services d'archives	316 Théâtres et spectacles vivants		317 Cinémas et autres salles de spectacles
	<b>DEPENSES</b>	<b>0,00</b>	<b>1 123 459,74</b>	<b>0,00</b>	<b>0,00</b>	<b>0,00</b>	<b>0,00</b>	<b>0,00</b>	<b>0,00</b>	<b>0,00</b>
606	Achats non stockés de matières et fourni	0,00	42 000,00	0,00	0,00	0,00	0,00	0,00	0,00	0,00
611	Contrats de prestations de services	0,00	20 100,00	0,00	0,00	0,00	0,00	0,00	0,00	0,00
613	Locations	0,00	2 112,58	0,00	0,00	0,00	0,00	0,00	0,00	0,00
615	Entretien et réparations	0,00	12 249,33	0,00	0,00	0,00	0,00	0,00	0,00	0,00
618	Divers	0,00	500,00	0,00	0,00	0,00	0,00	0,00	0,00	0,00
622	Rémunérations intermédiaires, honoraires	0,00	11 000,00	0,00	0,00	0,00	0,00	0,00	0,00	0,00
623	Pub., publications, relations publiques	0,00	200,00	0,00	0,00	0,00	0,00	0,00	0,00	0,00
625	Déplacements et missions	0,00	200,00	0,00	0,00	0,00	0,00	0,00	0,00	0,00
626	Frais postaux et frais télécommunication	0,00	1 370,03	0,00	0,00	0,00	0,00	0,00	0,00	0,00
627	Services bancaires et assimilés	0,00	200,00	0,00	0,00	0,00	0,00	0,00	0,00	0,00
633	Impôts, taxes, versements (autre orga.)	0,00	16 325,38	0,00	0,00	0,00	0,00	0,00	0,00	0,00
641	Rémunérations du personnel	0,00	719 192,13	0,00	0,00	0,00	0,00	0,00	0,00	0,00
645	Charges sécurité sociale et prévoyance	0,00	281 910,29	0,00	0,00	0,00	0,00	0,00	0,00	0,00
647	Autres charges sociales	0,00	10 800,00	0,00	0,00	0,00	0,00	0,00	0,00	0,00
655	Contributions obligatoires	0,00	1 000,00	0,00	0,00	0,00	0,00	0,00	0,00	0,00
658	Charges diverses de gestion courante	0,00	4 000,00	0,00	0,00	0,00	0,00	0,00	0,00	0,00
673	Titres annulés (sur exercices antérieurs	0,00	300,00	0,00	0,00	0,00	0,00	0,00	0,00	0,00
	<b>RECETTES</b>	<b>0,00</b>	<b>232 000,00</b>	<b>0,00</b>	<b>0,00</b>	<b>0,00</b>	<b>0,00</b>	<b>0,00</b>	<b>0,00</b>	<b>0,00</b>
641	Rémunérations du personnel	0,00	18 600,00	0,00	0,00	0,00	0,00	0,00	0,00	0,00
647	Autres charges sociales	0,00	5 400,00	0,00	0,00	0,00	0,00	0,00	0,00	0,00
706	Prestations de services	0,00	180 000,00	0,00	0,00	0,00	0,00	0,00	0,00	0,00
747	Participations	0,00	28 000,00	0,00	0,00	0,00	0,00	0,00	0,00	0,00

(1) Détailler les comptes à trois chiffres.

Envoyé en préfecture le 25/06/2024

Reçu en préfecture le 25/06/2024

Publié le 25/06/2024

ID : 030-243000593-20240619-DL2024\_06\_62-DE



**IV – ANNEXES**

**A – PRESENTATION CROISEE – SECTION DE FONCTIONNEMENT – PRESENTATION DETAILLEE**

**IV**

**A2.933**

**FONCTION 3 – Culture, vie sociale, jeunesse, sports et loisirs (suite 1)**

Article / compte nature (1)	Libellé	32 Sports (autres que scolaires)					
		321 Salles de sport, gymnases	322 Stades	323 Piscines	324 Centres de formation sportifs	325 Autres équipements sportifs ou loisirs	326 Manifestations sportives
	<b>DEPENSES</b>	0,00	0,00	0,00	0,00	0,00	0,00
606	Achats non stockés de matières et fourni	0,00	0,00	0,00	0,00	0,00	0,00
611	Contrats de prestations de services	0,00	0,00	0,00	0,00	0,00	0,00
613	Locations	0,00	0,00	0,00	0,00	0,00	0,00
615	Entretien et réparations	0,00	0,00	0,00	0,00	0,00	0,00
618	Divers	0,00	0,00	0,00	0,00	0,00	0,00
622	Rémunérations intermédiaires, honoraires	0,00	0,00	0,00	0,00	0,00	0,00
623	Pub., publications, relations publiques	0,00	0,00	0,00	0,00	0,00	0,00
625	Déplacements et missions	0,00	0,00	0,00	0,00	0,00	0,00
626	Frais postaux et frais télécommunication	0,00	0,00	0,00	0,00	0,00	0,00
627	Services bancaires et assimilés	0,00	0,00	0,00	0,00	0,00	0,00
633	Impôts, taxes, versements (autre orga.)	0,00	0,00	0,00	0,00	0,00	0,00
641	Rémunérations du personnel	0,00	0,00	0,00	0,00	0,00	0,00
645	Charges sécurité sociale et prévoyance	0,00	0,00	0,00	0,00	0,00	0,00
647	Autres charges sociales	0,00	0,00	0,00	0,00	0,00	0,00
655	Contributions obligatoires	0,00	0,00	0,00	0,00	0,00	0,00
658	Charges diverses de gestion courante	0,00	0,00	0,00	0,00	0,00	0,00
673	Titres annulés (sur exercices antérieurs	0,00	0,00	0,00	0,00	0,00	0,00
	<b>RECETTES</b>	0,00	0,00	0,00	0,00	0,00	0,00
641	Rémunérations du personnel	0,00	0,00	0,00	0,00	0,00	0,00
647	Autres charges sociales	0,00	0,00	0,00	0,00	0,00	0,00
706	Prestations de services	0,00	0,00	0,00	0,00	0,00	0,00
747	Participations	0,00	0,00	0,00	0,00	0,00	0,00

(1) Détailler les comptes à trois chiffres.

**IV – ANNEXES**

**A – PRESENTATION CROISEE – SECTION DE FONCTIONNEMENT – PRESENTATION DETAILLEE**

**IV**

**A2.933**

**FONCTION 3 – Culture, vie sociale, jeunesse, sports et loisirs (suite 2)**

Article / compte nature (1)	Libellé	33 Jeunesse (action socio-éduc.) et loisirs			34 Vie sociale et citoyenne		39 Sécurité	TOTAL DU CHAPITRE
		331 Centres de loisirs	332 Colonies de vacances	338 Autres activités pour les jeunes	341 Egalité entre les femmes et les hommes	348 Autres		
	<b>DEPENSES</b>	<b>0,00</b>	<b>0,00</b>	<b>0,00</b>	<b>0,00</b>	<b>0,00</b>	<b>0,00</b>	<b>1 123 459,74</b>
606	Achats non stockés de matières et fourni	0,00	0,00	0,00	0,00	0,00	0,00	42 000,00
611	Contrats de prestations de services	0,00	0,00	0,00	0,00	0,00	0,00	20 100,00
613	Locations	0,00	0,00	0,00	0,00	0,00	0,00	2 112,58
615	Entretien et réparations	0,00	0,00	0,00	0,00	0,00	0,00	12 249,33
618	Divers	0,00	0,00	0,00	0,00	0,00	0,00	500,00
622	Rémunérations intermédiaires, honoraires	0,00	0,00	0,00	0,00	0,00	0,00	11 000,00
623	Pub., publications, relations publiques	0,00	0,00	0,00	0,00	0,00	0,00	200,00
625	Déplacements et missions	0,00	0,00	0,00	0,00	0,00	0,00	200,00
626	Frais postaux et frais télécommunication	0,00	0,00	0,00	0,00	0,00	0,00	1 370,03
627	Services bancaires et assimilés	0,00	0,00	0,00	0,00	0,00	0,00	200,00
633	Impôts, taxes, versements (autre orga.)	0,00	0,00	0,00	0,00	0,00	0,00	16 325,38
641	Rémunérations du personnel	0,00	0,00	0,00	0,00	0,00	0,00	719 192,13
645	Charges sécurité sociale et prévoyance	0,00	0,00	0,00	0,00	0,00	0,00	281 910,29
647	Autres charges sociales	0,00	0,00	0,00	0,00	0,00	0,00	10 800,00
655	Contributions obligatoires	0,00	0,00	0,00	0,00	0,00	0,00	1 000,00
658	Charges diverses de gestion courante	0,00	0,00	0,00	0,00	0,00	0,00	4 000,00
673	Titres annulés (sur exercices antérieurs)	0,00	0,00	0,00	0,00	0,00	0,00	300,00
	<b>RECETTES</b>	<b>0,00</b>	<b>0,00</b>	<b>0,00</b>	<b>0,00</b>	<b>0,00</b>	<b>0,00</b>	<b>232 000,00</b>
641	Rémunérations du personnel	0,00	0,00	0,00	0,00	0,00	0,00	18 600,00
647	Autres charges sociales	0,00	0,00	0,00	0,00	0,00	0,00	5 400,00
706	Prestations de services	0,00	0,00	0,00	0,00	0,00	0,00	180 000,00
747	Participations	0,00	0,00	0,00	0,00	0,00	0,00	28 000,00

(1) Détailler les comptes à trois chiffres.



**IV – ANNEXES**

**A – PRESENTATION CROISEE – SECTION DE FONCTIONNEMENT – PRESENTATION DETAILLEE**

**FONCTION 4 – Santé et action sociale (hors APA et RSA/Régularisation de RMI)**

Article / compte nature (1)	41 Santé					418 Autres actions
	410 Services communs	411 PMI et planification familiale	412 Prévention et éducation pour la santé	413 Sécurité alimentaire	414 Dispensaires et autres éts sanitaires	
DEPENSES	0,00	0,00	0,00	0,00	0,00	0,00
RECETTES	0,00	0,00	0,00	0,00	0,00	0,00

(1) Détailler les comptes à trois chiffres.

**IV – ANNEXES**

**A – PRESENTATION CROISEE – SECTION DE FONCTIONNEMENT – PRESENTATION DETAILLEE**

**IV**  
**A2.934**

**FONCTION 4 – Santé et action sociale (hors APA et RSA/Régularisation de RMI) (suite 1)**

Article / compte nature (1)	42 Action sociale						
	420 Services communs	421 Famille et enfance			4214 Adolescence	422 Petite enfance	
		4211 Actions en faveur de la maternité	4212 Aides à la famille	4213 Aides sociales à l'enfance		4221 Crèches et garderies	4222 Multi accueil
DEPENSES	0,00	0,00	0,00	0,00	0,00	0,00	0,00
RECETTES	0,00	0,00	0,00	0,00	0,00	0,00	0,00

(1) Détailler les comptes à trois chiffres.



**IV – ANNEXES**

**A – PRESENTATION CROISEE – SECTION DE FONCTIONNEMENT – PRESENTATION DETAILLEE**

**IV**  
**A2.934**

**FONCTION 4 – Santé et action sociale (hors APA et RSA/Régularisation de RMI) (suite 2)**

Article / compte nature (1)	Libellé	42 Action sociale						TOTAL DU CHAPITRE
		423 Personnes âgées		424 Personnes en difficulté	425 Personnes handicapées	428 Autres interventions sociales	TOTAL DU CHAPITRE	
		4231 Forfait autonomie	4232 Autres actions de prévention					
		0,00	0,00	0,00	0,00	0,00	0,00	0,00
	<b>DEPENSES</b>	0,00	0,00	0,00	0,00	0,00	0,00	0,00
	<b>RECETTES</b>	0,00	0,00	0,00	0,00	0,00	0,00	0,00

(1) Détailler les comptes à trois chiffres.





**IV – ANNEXES**

**A – PRESENTATION CROISEE – SECTION DE FONCTIONNEMENT – PRESENTATION DETAILLEE**

**FONCTION 4-3 – APA**

Article / compte nature (1)	Libellé	430 Services communs	431 APA à domicile	432 APA versée aux bénéf. en établissement	433 APA versée à l'établissement	TOTAL DU CHAPITRE
DEPENSES		0,00	0,00	0,00	0,00	0,00
RECETTES		0,00	0,00	0,00	0,00	0,00

(1) Détailler les comptes à trois chiffres.



**IV – ANNEXES**

**A – PRESENTATION CROISEE – SECTION DE FONCTIONNEMENT – PRESENTATION DETAILLEE**

**FONCTION 4-4 – RSA / Régularisation de RMI**

Article / compte nature (1)	Libellé	441 Insertion sociale	442 Santé	443 Logement	444 Insertion professionnelle	445 Evaluation des dépenses engagées	446 Dépenses de structure	447 RSA allocations	448 Autres dépenses au titre du RSA	TOTAL DU CHAPITRE
	DEPENSES	0,00	0,00	0,00	0,00	0,00	0,00	0,00	0,00	0,00
	RECETTES	0,00	0,00	0,00	0,00	0,00	0,00	0,00	0,00	0,00

(1) Détailler les comptes à trois chiffres.

## IV – ANNEXES

## A – PRESENTATION CROISEE – SECTION DE FONCTIONNEMENT – PRESENTATION DETAILLEE

## FONCTION 5 – Aménagement des territoires et habitat

Article / compte nature (1)	Libellé	51 Aménagement et services urbains							
		50 Services communs	510 Services communs	511 Espaces verts urbains	512 Éclairage public	513 Art public	514 Électrification	515 Opérations d'aménagement	518 Autres actions d'aménagement urbain
	<b>DEPENSES</b>	0,00	318 835,40	0,00	0,00	0,00	0,00	0,00	0,00
606	Achats non stockés de matières et fourni	0,00	1 900,00	0,00	0,00	0,00	0,00	0,00	0,00
611	Contrats de prestations de services	0,00	2 500,00	0,00	0,00	0,00	0,00	0,00	0,00
613	Locations	0,00	1 812,58	0,00	0,00	0,00	0,00	0,00	0,00
615	Entretien et réparations	0,00	5 583,04	0,00	0,00	0,00	0,00	0,00	0,00
622	Rémunérations intermédiaires, honoraires	0,00	0,00	0,00	0,00	0,00	0,00	0,00	0,00
623	Pub., publications, relations publiques	0,00	0,00	0,00	0,00	0,00	0,00	0,00	0,00
625	Déplacements et missions	0,00	250,00	0,00	0,00	0,00	0,00	0,00	0,00
626	Frais postaux et frais télécommunication	0,00	1 162,89	0,00	0,00	0,00	0,00	0,00	0,00
628	Divers	0,00	2 000,00	0,00	0,00	0,00	0,00	0,00	0,00
633	Impôts, taxes, versements (autre orga.)	0,00	3 595,12	0,00	0,00	0,00	0,00	0,00	0,00
641	Rémunérations du personnel	0,00	174 316,15	0,00	0,00	0,00	0,00	0,00	0,00
645	Charges sécurité sociale et prévoyance	0,00	65 211,62	0,00	0,00	0,00	0,00	0,00	0,00
647	Autres charges sociales	0,00	4 260,00	0,00	0,00	0,00	0,00	0,00	0,00
656	Participations	0,00	36 544,00	0,00	0,00	0,00	0,00	0,00	0,00
657	Charges intervenant* cpt prop. - Subvent*	0,00	15 000,00	0,00	0,00	0,00	0,00	0,00	0,00
658	Charges diverses de gestion courante	0,00	4 700,00	0,00	0,00	0,00	0,00	0,00	0,00
	<b>RECETTES</b>	0,00	11 430,00	0,00	0,00	0,00	0,00	0,00	0,00
641	Rémunérations du personnel	0,00	9 300,00	0,00	0,00	0,00	0,00	0,00	0,00
647	Autres charges sociales	0,00	2 130,00	0,00	0,00	0,00	0,00	0,00	0,00
747	Participations	0,00	0,00	0,00	0,00	0,00	0,00	0,00	0,00

(1) Détailler les comptes à trois chiffres.

**IV – ANNEXES**

**A – PRESENTATION CROISEE – SECTION DE FONCTIONNEMENT – PRESENTATION DETAILLEE**

**IV**

**A2.935**

**FONCTION 5 – Aménagement des territoires et habitat (suite 1)**

Article / compte nature (1)	Libellé	55 Habitat (Logement)						
		52 Politique de la ville	53 Agglomérations et villes moyennes	54 Espace rural et autres espaces de dév.	551 Parc privé de la collectivité	552 Aide au secteur locatif	553 Aide à l'accèsion à la propriété	554 Aire d'accueil des gens du voyage
	<b>DEPENSES</b>	<b>0,00</b>	<b>0,00</b>	<b>0,00</b>	<b>0,00</b>	<b>499 265,13</b>	<b>0,00</b>	<b>0,00</b>
606	Achats non stockés de matières et fourni	0,00	0,00	0,00	0,00	0,00	0,00	0,00
611	Contrats de prestations de services	0,00	0,00	0,00	0,00	0,00	0,00	0,00
613	Locations	0,00	0,00	0,00	0,00	0,00	0,00	0,00
615	Entretien et réparations	0,00	0,00	0,00	0,00	0,00	0,00	0,00
622	Rémunérations intermédiaires, honoraires	0,00	0,00	0,00	0,00	378 045,99	0,00	0,00
623	Pub., publications, relations publiques	0,00	0,00	0,00	0,00	6 000,00	0,00	0,00
625	Déplacements et missions	0,00	0,00	0,00	0,00	250,00	0,00	0,00
626	Frais postaux et frais télécommunication	0,00	0,00	0,00	0,00	0,00	0,00	0,00
628	Divers	0,00	0,00	0,00	0,00	0,00	0,00	0,00
633	Impôts, taxes, versements (autre orga.)	0,00	0,00	0,00	0,00	890,13	0,00	0,00
641	Rémunérations du personnel	0,00	0,00	0,00	0,00	34 235,81	0,00	0,00
645	Charges sécurité sociale et prévoyance	0,00	0,00	0,00	0,00	11 123,20	0,00	0,00
647	Autres charges sociales	0,00	0,00	0,00	0,00	720,00	0,00	0,00
656	Participations	0,00	0,00	0,00	0,00	43 000,00	0,00	0,00
657	Charges intervenant cpt prop. - Subvent*	0,00	0,00	0,00	0,00	25 000,00	0,00	0,00
658	Charges diverses de gestion courante	0,00	0,00	0,00	0,00	0,00	0,00	0,00
	<b>RECETTES</b>	<b>0,00</b>	<b>0,00</b>	<b>0,00</b>	<b>0,00</b>	<b>192 344,38</b>	<b>0,00</b>	<b>0,00</b>
641	Rémunérations du personnel	0,00	0,00	0,00	0,00	9 300,00	0,00	0,00
647	Autres charges sociales	0,00	0,00	0,00	0,00	360,00	0,00	0,00
747	Participations	0,00	0,00	0,00	0,00	182 684,38	0,00	0,00

(1) Détailler les comptes à trois chiffres.

## IV – ANNEXES

## A – PRESENTATION CROISEE – SECTION DE FONCTIONNEMENT – PRESENTATION DETAILLEE

IV

A2.935

## FONCTION 5 – Aménagement des territoires et habitat (suite 2)

Article / compte nature (1)	Libellé	56 Actions en faveur du littoral	57 Techno. de l'information et de la comm.	58 Autres actions		59 Sécurité	TOTAL DU CHAPITRE
				581 Réserves Foncières	588 Autres actions d'aménagement		
	<b>DEPENSES</b>	<b>0,00</b>	<b>0,00</b>	<b>0,00</b>	<b>0,00</b>	<b>0,00</b>	<b>818 100,53</b>
606	Achats non stockés de matières et fourni	0,00	0,00	0,00	0,00	0,00	1 900,00
611	Contrats de prestations de services	0,00	0,00	0,00	0,00	0,00	2 500,00
613	Locations	0,00	0,00	0,00	0,00	0,00	1 812,58
615	Entretien et réparations	0,00	0,00	0,00	0,00	0,00	5 583,04
622	Rémunérations intermédiaires, honoraires	0,00	0,00	0,00	0,00	0,00	378 045,99
623	Pub., publications, relations publiques	0,00	0,00	0,00	0,00	0,00	6 000,00
625	Déplacements et missions	0,00	0,00	0,00	0,00	0,00	500,00
626	Frais postaux et frais télécommunication	0,00	0,00	0,00	0,00	0,00	1 162,89
628	Divers	0,00	0,00	0,00	0,00	0,00	2 000,00
633	Impôts, taxes, versements (autre orga.)	0,00	0,00	0,00	0,00	0,00	4 485,25
641	Rémunérations du personnel	0,00	0,00	0,00	0,00	0,00	208 551,96
645	Charges sécurité sociale et prévoyance	0,00	0,00	0,00	0,00	0,00	76 334,82
647	Autres charges sociales	0,00	0,00	0,00	0,00	0,00	4 980,00
656	Participations	0,00	0,00	0,00	0,00	0,00	79 544,00
657	Charges intervenant* cpt prop. - Subvent*	0,00	0,00	0,00	0,00	0,00	40 000,00
658	Charges diverses de gestion courante	0,00	0,00	0,00	0,00	0,00	4 700,00
	<b>RECETTES</b>	<b>0,00</b>	<b>0,00</b>	<b>0,00</b>	<b>0,00</b>	<b>0,00</b>	<b>203 774,38</b>
641	Rémunérations du personnel	0,00	0,00	0,00	0,00	0,00	18 600,00
647	Autres charges sociales	0,00	0,00	0,00	0,00	0,00	2 490,00
747	Participations	0,00	0,00	0,00	0,00	0,00	182 684,38

(1) Détailler les comptes à trois chiffres.

## IV – ANNEXES

## A – PRESENTATION CROISEE – SECTION DE FONCTIONNEMENT – PRESENTATION DETAILLEE

## FONCTION 6 – Action économique

Article / compte nature (1)	Libellé	60		61 Interventions économiques transversales	62 Structure d'animation et de dév. éco.	63 Actions sectorielles				633 Développement touristique	
		Services communs				631		632 Industrie, commerce et artisanat	633 Développement touristique		
						Agriculture, pêche et agro-alimentaire	Autres				
DEPENSES		0.00	0.00	542 570,61	0.00	0.00	0.00	0.00	0.00	0.00	653 334,65
606	Achats non stockés de matières et fourni	0.00	0.00	24 700,00	0.00	0.00	0.00	0.00	0.00	0.00	1 800,00
611	Contrats de prestations de services	0.00	0.00	40 000,00	0.00	0.00	0.00	0.00	0.00	0.00	0.00
612	Redevances de crédit-bail	0.00	0.00	190 000,00	0.00	0.00	0.00	0.00	0.00	0.00	0.00
613	Locations	0.00	0.00	0.00	0.00	0.00	0.00	0.00	0.00	0.00	1 204,80
615	Entretien et réparations	0.00	0.00	58 300,00	0.00	0.00	0.00	0.00	0.00	0.00	23 076,58
617	Etudes et recherches	0.00	0.00	0.00	0.00	0.00	0.00	0.00	0.00	0.00	20 000,00
621	Personnel extérieur au service	0.00	0.00	4 500,00	0.00	0.00	0.00	0.00	0.00	0.00	0.00
622	Rémunérations intermédiaires, honoraires	0.00	0.00	3 500,00	0.00	0.00	0.00	0.00	0.00	0.00	175 960,00
623	Pub., publications, relations publiques	0.00	0.00	1 200,00	0.00	0.00	0.00	0.00	0.00	0.00	21 900,00
625	Déplacements et missions	0.00	0.00	1 500,00	0.00	0.00	0.00	0.00	0.00	0.00	2 000,00
626	Frais postaux et frais télécommunication	0.00	0.00	1 084,28	0.00	0.00	0.00	0.00	0.00	0.00	6 200,63
627	Services bancaires et assimilés	0.00	0.00	0.00	0.00	0.00	0.00	0.00	0.00	0.00	150,00
628	Divers	0.00	0.00	0.00	0.00	0.00	0.00	0.00	0.00	0.00	2 200,00
633	Impôts, taxes, versements (autre orga.)	0.00	0.00	1 097,96	0.00	0.00	0.00	0.00	0.00	0.00	3 006,10
635	Autres impôts, taxes (Admin Impôts)	0.00	0.00	20 000,00	0.00	0.00	0.00	0.00	0.00	0.00	2 800,00
641	Rémunérations du personnel	0.00	0.00	54 932,41	0.00	0.00	0.00	0.00	0.00	0.00	137 535,33
645	Charges sécurité sociale et prévoyance	0.00	0.00	19 915,96	0.00	0.00	0.00	0.00	0.00	0.00	46 853,73
647	Autres charges sociales	0.00	0.00	1 440,00	0.00	0.00	0.00	0.00	0.00	0.00	2 320,00
657	Charges intervenant cpt prop. - Subvent°	0.00	0.00	105 400,00	0.00	0.00	0.00	0.00	0.00	0.00	206 327,48
658	Charges diverses de gestion courante	0.00	0.00	15 000,00	0.00	0.00	0.00	0.00	0.00	0.00	0.00
	<b>RECETTES</b>	<b>0.00</b>	<b>0.00</b>	<b>279 220,00</b>	<b>0.00</b>	<b>0.00</b>	<b>0.00</b>	<b>0.00</b>	<b>0.00</b>	<b>0.00</b>	<b>246 114,00</b>
641	Rémunérations du personnel	0.00	0.00	18 600,00	0.00	0.00	0.00	0.00	0.00	0.00	18 600,00
647	Autres charges sociales	0.00	0.00	720,00	0.00	0.00	0.00	0.00	0.00	0.00	1 160,00
708	Autres produits	0.00	0.00	0.00	0.00	0.00	0.00	0.00	0.00	0.00	108 387,00
747	Participations	0.00	0.00	27 600,00	0.00	0.00	0.00	0.00	0.00	0.00	111 967,00
752	Revenus des immeubles	0.00	0.00	232 300,00	0.00	0.00	0.00	0.00	0.00	0.00	6 000,00

(1) Détailler les comptes à trois chiffres.

## IV – ANNEXES

## A – PRESENTATION CROISEE – SECTION DE FONCTIONNEMENT – PRESENTATION DETAILLEE

IV

A2.936

## FONCTION 6 – Action économique (suite)

Article / compte nature (1)	Libellé	64 Rayonnement, attractivité du territoire	65 Insertion éco. et éco.sociale, solidaire	66 Maintenance et dév. des services publics	67 Recherche et innovation	68 Autres actions	TOTAL DU CHAPITRE
	<b>DEPENSES</b>	<b>0,00</b>	<b>0,00</b>	<b>88 134,49</b>	<b>0,00</b>	<b>0,00</b>	<b>1 284 039,75</b>
606	Achats non stockés de matières et fourni	0,00	0,00	22 600,00	0,00	0,00	49 100,00
611	Contrats de prestations de services	0,00	0,00	0,00	0,00	0,00	40 000,00
612	Redevances de crédit-bail	0,00	0,00	0,00	0,00	0,00	190 000,00
613	Locations	0,00	0,00	846,36	0,00	0,00	2 051,16
615	Entretien et réparations	0,00	0,00	2 000,00	0,00	0,00	83 376,58
617	Etudes et recherches	0,00	0,00	0,00	0,00	0,00	20 000,00
621	Personnel extérieur au service	0,00	0,00	0,00	0,00	0,00	4 500,00
622	Rémunérations intermédiaires, honoraires	0,00	0,00	0,00	0,00	0,00	179 460,00
623	Pub., publications, relations publiques	0,00	0,00	500,00	0,00	0,00	23 600,00
625	Déplacements et missions	0,00	0,00	500,00	0,00	0,00	4 000,00
626	Frais postaux et frais télécommunication	0,00	0,00	391,59	0,00	0,00	7 676,50
627	Services bancaires et assimilés	0,00	0,00	0,00	0,00	0,00	150,00
628	Divers	0,00	0,00	0,00	0,00	0,00	2 200,00
633	Impôts, taxes, versements (autre orga.)	0,00	0,00	969,17	0,00	0,00	5 073,23
635	Autres impôts, taxes (Admin Impôts)	0,00	0,00	0,00	0,00	0,00	22 800,00
641	Rémunérations du personnel	0,00	0,00	43 222,28	0,00	0,00	235 690,02
645	Charges sécurité sociale et prévoyance	0,00	0,00	16 025,09	0,00	0,00	82 794,78
647	Autres charges sociales	0,00	0,00	1 080,00	0,00	0,00	4 840,00
657	Charges intervent* cpt prop. - Subvent*	0,00	0,00	0,00	0,00	0,00	311 727,48
658	Charges diverses de gestion courante	0,00	0,00	0,00	0,00	0,00	15 000,00
	<b>RECETTES</b>	<b>0,00</b>	<b>0,00</b>	<b>49 540,00</b>	<b>0,00</b>	<b>0,00</b>	<b>575 174,00</b>
641	Rémunérations du personnel	0,00	0,00	9 300,00	0,00	0,00	46 500,00
647	Autres charges sociales	0,00	0,00	540,00	0,00	0,00	2 420,00
708	Autres produits	0,00	0,00	0,00	0,00	0,00	108 387,00
747	Participations	0,00	0,00	40 000,00	0,00	0,00	179 567,00
752	Revenus des immeubles	0,00	0,00	0,00	0,00	0,00	238 300,00

(1) Détailler les comptes à trois chiffres.



IV – ANNEXES

A – PRESENTATION CROISEE – SECTION DE FONCTIONNEMENT – PRESENTATION DETAILLEE

FONCTION 7 – Environnement

Article / compte nature (1)	Libellé	70 Services communs		71 Actions transversales		72 Actions déchets et propreté urbaine					
		720 Services communs collecte et propreté		721 Collecte et traitement des déchets		722 Propreté urbaine					
		7211 Actions prévention et sensibilisation	7212 Collecte des déchets	7213 Tri, valorisation, traitement déchets	7221 Actions prévention et sensibilisation	7222 Action propreté urbaine et nettoiement					
	<b>DEPENSES</b>	<b>0,00</b>	<b>0,00</b>	<b>0,00</b>	<b>0,00</b>	<b>0,00</b>	<b>0,00</b>	<b>0,00</b>	<b>0,00</b>	<b>0,00</b>	<b>0,00</b>
606	Achats non stockés de matières et fourni	0,00	0,00	0,00	0,00	0,00	0,00	0,00	0,00	0,00	0,00
611	Contrats de prestations de services	0,00	0,00	0,00	4 774 600,00	0,00	0,00	0,00	0,00	0,00	0,00
613	Locations	0,00	0,00	0,00	7 112,93	0,00	0,00	0,00	0,00	0,00	0,00
615	Entretien et réparations	0,00	0,00	0,00	39 769,74	0,00	0,00	0,00	0,00	0,00	0,00
618	Divers	0,00	0,00	0,00	0,00	0,00	0,00	0,00	0,00	0,00	0,00
621	Personnel extérieur au service	0,00	0,00	0,00	0,00	0,00	0,00	0,00	0,00	0,00	0,00
622	Rémunérations intermédiaires, honoraires	0,00	0,00	0,00	0,00	0,00	0,00	0,00	0,00	0,00	0,00
623	Pub., publications, relations publiques	0,00	0,00	0,00	2 750,00	0,00	0,00	0,00	0,00	0,00	0,00
625	Déplacements et missions	0,00	0,00	0,00	200,00	0,00	0,00	0,00	0,00	0,00	0,00
626	Frais postaux et frais télécommunication	0,00	0,00	0,00	3 267,00	0,00	0,00	0,00	0,00	0,00	0,00
628	Divers	0,00	0,00	0,00	271,00	0,00	0,00	0,00	0,00	0,00	0,00
633	Impôts, taxes, versements (autre orga.)	0,00	0,00	0,00	13 489,29	0,00	0,00	0,00	0,00	0,00	0,00
635	Autres impôts, taxes (Admin Impôts)	0,00	0,00	0,00	0,00	0,00	0,00	0,00	0,00	0,00	0,00
637	Autres impôts, taxes (autres organismes)	0,00	0,00	0,00	3 000,00	0,00	0,00	0,00	0,00	0,00	0,00
641	Rémunérations du personnel	0,00	0,00	0,00	621 927,95	0,00	0,00	0,00	0,00	0,00	0,00
645	Charges sécurité sociale et prévoyance	0,00	0,00	0,00	236 710,98	0,00	0,00	0,00	0,00	0,00	0,00
647	Autres charges sociales	0,00	0,00	0,00	12 240,00	0,00	0,00	0,00	0,00	0,00	0,00
654	Pertes sur créances irrécouvrables	0,00	0,00	0,00	1 000,00	0,00	0,00	0,00	0,00	0,00	0,00
655	Contributions obligatoires	0,00	0,00	0,00	0,00	0,00	0,00	0,00	0,00	0,00	0,00
656	Participations	0,00	0,00	0,00	190 000,00	0,00	0,00	0,00	0,00	0,00	0,00
657	Charges intervenant cpt prop. - Subvent*	0,00	0,00	0,00	0,00	0,00	0,00	0,00	0,00	0,00	0,00
658	Charges diverses de gestion courante	0,00	0,00	0,00	8 500,00	0,00	0,00	0,00	0,00	0,00	0,00
673	Titres annulés (sur exercices antérieurs)	0,00	0,00	0,00	500,00	0,00	0,00	0,00	0,00	0,00	0,00
	<b>RECETTES</b>	<b>0,00</b>	<b>0,00</b>	<b>0,00</b>	<b>4 960 150,00</b>	<b>0,00</b>	<b>0,00</b>	<b>0,00</b>	<b>0,00</b>	<b>0,00</b>	<b>0,00</b>
641	Rémunérations du personnel	0,00	0,00	0,00	37 200,00	0,00	0,00	0,00	0,00	0,00	0,00
647	Autres charges sociales	0,00	0,00	0,00	6 120,00	0,00	0,00	0,00	0,00	0,00	0,00
706	Prestations de services	0,00	0,00	0,00	13 000,00	0,00	0,00	0,00	0,00	0,00	0,00
708	Autres produits	0,00	0,00	0,00	5 000,00	0,00	0,00	0,00	0,00	0,00	0,00
731	Fiscalité locale	0,00	0,00	0,00	4 070 830,00	0,00	0,00	0,00	0,00	0,00	0,00
747	Participations	0,00	0,00	0,00	530 000,00	0,00	0,00	0,00	0,00	0,00	0,00





Article / compte nature (1)	Libellé	70 Services communs		71 Actions transversales		72 Actions déchets et propreté urbaine						
						720 Services communs collecte et propreté			721 Collecte et traitement des déchets			
						7211 Actions prévention et sensibilisation	7212 Collecte des déchets	7213 Tri, valorisation, traitement déchets	722 Propreté urbaine			
752	Revenus des immeubles	0,00	0,00	0,00	0,00	0,00	0,00	0,00	0,00	0,00	0,00	0,00
758	Produits divers de gestion courante	0,00	0,00	0,00	0,00	298 000,00	0,00	0,00	0,00	0,00	0,00	0,00

(1) Détailler les comptes à trois chiffres.

**IV – ANNEXES**

**A – PRESENTATION CROISEE – SECTION DE FONCTIONNEMENT – PRESENTATION DETAILLEE**

**IV**

**A2.937**

**FONCTION 7 – Environnement (suite 1)**

Article / compte nature (1)	Libellé	73 Actions en matière de gestion des eaux				74 Politique de l'air
		731 Politique de l'eau	732 Eau potable	733 Assainissement	734 Eaux pluviales	
	<b>DEPENSES</b>	<b>1 275 710,63</b>	<b>0,00</b>	<b>0,00</b>	<b>0,00</b>	<b>0,00</b>
606	Achats non stockés de matières et fourni	7 000,00	0,00	0,00	0,00	0,00
611	Contrats de prestations de services	0,00	0,00	0,00	0,00	0,00
613	Locations	0,00	0,00	0,00	0,00	0,00
615	Entretien et réparations	27 000,00	0,00	0,00	0,00	0,00
618	Divers	4 000,00	0,00	0,00	0,00	0,00
621	Personnel extérieur au service	10 000,00	0,00	0,00	0,00	0,00
622	Rémunérations intermédiaires, honoraires	20 000,00	0,00	0,00	0,00	0,00
623	Pub., publications, relations publiques	0,00	0,00	0,00	0,00	0,00
625	Déplacements et missions	1 000,00	0,00	0,00	0,00	0,00
626	Frais postaux et frais télécommunication	493,33	0,00	0,00	0,00	0,00
628	Divers	930,00	0,00	0,00	0,00	0,00
633	Impôts, taxes, versements (autre orga.)	2 385,86	0,00	0,00	0,00	0,00
635	Autres impôts, taxes (Admin Impôts)	1 300,00	0,00	0,00	0,00	0,00
637	Autres impôts, taxes (autres organismes)	0,00	0,00	0,00	0,00	0,00
641	Rémunérations du personnel	117 131,75	0,00	0,00	0,00	0,00
645	Charges sécurité sociale et prévoyance	43 294,08	0,00	0,00	0,00	0,00
647	Autres charges sociales	0,00	0,00	0,00	0,00	0,00
654	Pertes sur créances irrécouvrables	0,00	0,00	0,00	0,00	0,00
655	Contributions obligatoires	154 200,00	0,00	0,00	0,00	0,00
656	Participations	802 039,00	0,00	0,00	0,00	0,00
657	Charges intervenent <sup>°</sup> cpt.prop. - Subvent <sup>°</sup>	82 436,61	0,00	0,00	0,00	0,00
658	Charges diverses de gestion courante	2 500,00	0,00	0,00	0,00	0,00
673	Titres annulés (sur exercices antérieurs)	0,00	0,00	0,00	0,00	0,00
	<b>RECETTES</b>	<b>574 432,00</b>	<b>0,00</b>	<b>0,00</b>	<b>0,00</b>	<b>0,00</b>
641	Rémunérations du personnel	9 300,00	0,00	0,00	0,00	0,00
647	Autres charges sociales	0,00	0,00	0,00	0,00	0,00
706	Prestations de services	0,00	0,00	0,00	0,00	0,00
708	Autres produits	0,00	0,00	0,00	0,00	0,00
731	Fiscalité locale	564 820,00	0,00	0,00	0,00	0,00
747	Participations	0,00	0,00	0,00	0,00	0,00
752	Revenus des immeubles	312,00	0,00	0,00	0,00	0,00

73

Actions en matière de gestion des eaux

Article / compte nature (1)	Libellé	731	732	733	734
		Politique de l'eau	Eau potable	Assainissement	Eaux pluviales
758	Produits divers de gestion courante	0,00	0,00	0,00	0,00

735

Lutte contre les inondations

0,00

0,00

0,00

0,00

(1) Détailler les comptes à trois chiffres.



ID : 030-243000593-20240619-DL2024\_06\_62-DE

## IV – ANNEXES

IV

A2.937

## A – PRESENTATION CROISEE – SECTION DE FONCTIONNEMENT – PRESENTATION DETAILLEE

## FONCTION 7 – Environnement (suite 2)

Article / compte nature (1)	Libellé	75 Politique de l'énergie						76 Préserv. patrim. naturel, risques techno.	77 Environnement infrastructures transports	78 Autres actions	TOTAL DU CHAPITRE
		751 Réseaux de chaleur et de froid	752 Energie photovoltaïque	753 Energie éolienne	754 Energie hydraulique	758 Autres actions	755 Autres actions				
	<b>DEPENSES</b>	<b>0,00</b>	<b>0,00</b>	<b>0,00</b>	<b>0,00</b>	<b>0,00</b>	<b>0,00</b>	<b>0,00</b>	<b>0,00</b>	<b>7 242 249,52</b>	
606	Achats non stockés de matières et fourni	0,00	0,00	0,00	0,00	0,00	0,00	0,00	0,00	58 200,00	
611	Contrats de prestations de services	0,00	0,00	0,00	0,00	0,00	0,00	0,00	0,00	4 774 600,00	
613	Locations	0,00	0,00	0,00	0,00	0,00	0,00	0,00	0,00	7 112,93	
615	Entretien et réparations	0,00	0,00	0,00	0,00	0,00	0,00	0,00	0,00	66 769,74	
618	Divers	0,00	0,00	0,00	0,00	0,00	0,00	0,00	0,00	4 000,00	
621	Personnel extérieur au service	0,00	0,00	0,00	0,00	0,00	0,00	0,00	0,00	10 000,00	
622	Rémunérations intermédiaires, honoraires	0,00	0,00	0,00	0,00	0,00	0,00	0,00	0,00	20 000,00	
623	Pub., publications, relations publiques	0,00	0,00	0,00	0,00	0,00	0,00	0,00	0,00	2 750,00	
625	Déplacements et missions	0,00	0,00	0,00	0,00	0,00	0,00	0,00	0,00	1 200,00	
626	Frais postaux et frais télécommunication	0,00	0,00	0,00	0,00	0,00	0,00	0,00	0,00	3 760,33	
628	Divers	0,00	0,00	0,00	0,00	0,00	0,00	0,00	0,00	1 201,00	
633	Impôts, taxes, versements (autre orga.)	0,00	0,00	0,00	0,00	0,00	0,00	0,00	0,00	15 875,15	
635	Autres impôts, taxes (Admin Impôts)	0,00	0,00	0,00	0,00	0,00	0,00	0,00	0,00	1 300,00	
637	Autres impôts, taxes (autres organismes)	0,00	0,00	0,00	0,00	0,00	0,00	0,00	0,00	3 000,00	
641	Rémunérations du personnel	0,00	0,00	0,00	0,00	0,00	0,00	0,00	0,00	739 059,70	
645	Charges sécurité sociale et prévoyance	0,00	0,00	0,00	0,00	0,00	0,00	0,00	0,00	280 005,06	
647	Autres charges sociales	0,00	0,00	0,00	0,00	0,00	0,00	0,00	0,00	12 240,00	
654	Pertes sur créances irrécouvrables	0,00	0,00	0,00	0,00	0,00	0,00	0,00	0,00	1 000,00	
655	Contributions obligatoires	0,00	0,00	0,00	0,00	0,00	0,00	0,00	0,00	154 200,00	
656	Participations	0,00	0,00	0,00	0,00	0,00	0,00	0,00	0,00	992 039,00	
657	Charges intervenant* cpt prop. - Subvent*	0,00	0,00	0,00	0,00	0,00	0,00	0,00	0,00	82 436,61	
658	Charges diverses de gestion courante	0,00	0,00	0,00	0,00	0,00	0,00	0,00	0,00	11 000,00	
673	Titres annulés (sur exercices antérieurs)	0,00	0,00	0,00	0,00	0,00	0,00	0,00	0,00	500,00	
	<b>RECETTES</b>	<b>0,00</b>	<b>0,00</b>	<b>0,00</b>	<b>0,00</b>	<b>0,00</b>	<b>0,00</b>	<b>0,00</b>	<b>0,00</b>	<b>5 534 582,00</b>	
641	Rémunérations du personnel	0,00	0,00	0,00	0,00	0,00	0,00	0,00	0,00	46 500,00	
647	Autres charges sociales	0,00	0,00	0,00	0,00	0,00	0,00	0,00	0,00	6 120,00	
706	Prestations de services	0,00	0,00	0,00	0,00	0,00	0,00	0,00	0,00	13 000,00	
708	Autres produits	0,00	0,00	0,00	0,00	0,00	0,00	0,00	0,00	5 000,00	

Article / compte nature (1)	Libellé	75 Politique de l'énergie				76 Préserv. patrim. naturel,risques techno.	78 Infrastructures transports	CHAPITRE
		751 Réseaux de chaleur et de froid	752 Energie photovoltaïque	753 Energie éolienne	754 Energie hydraulique			
731	Fiscalité locale	0,00	0,00	0,00	0,00	0,00	0,00	4 635
747	Participations	0,00	0,00	0,00	0,00	0,00	0,00	650,00
752	Revenus des immeubles	0,00	0,00	0,00	0,00	0,00	0,00	530 000,00
758	Produits divers de gestion courante	0,00	0,00	0,00	0,00	0,00	0,00	312,00
								298 000,00

(1) Détailler les comptes à trois chiffres.



**IV – ANNEXES**

**A – PRESENTATION CROISEE – SECTION DE FONCTIONNEMENT – PRESENTATION DETAILLEE**

**FONCTION 8 – Transports**

Article / compte nature (1)	Libellé	82 Transports publics de voyageurs										
		80 Services communs	81 Transports scolaires	820 Services communs	821 Transport sur route	822 Transport ferroviaire	823 Transport fluvial	824 Transport maritime	825 Transport aérien	828 Autres transports		
	<b>DEPENSES</b>											
606	Achats non stockés de matières et fourni		0,00	0,00	0,00	0,00	0,00	0,00	0,00	0,00	0,00	0,00
611	Contrats de prestations de services		0,00	0,00	0,00	0,00	0,00	0,00	0,00	0,00	0,00	0,00
613	Locations		0,00	0,00	0,00	0,00	0,00	0,00	0,00	0,00	0,00	0,00
615	Entretien et réparations		0,00	0,00	0,00	0,00	0,00	0,00	0,00	0,00	0,00	0,00
622	Rémunérations intermédiaires, honoraires		0,00	0,00	0,00	0,00	0,00	0,00	0,00	0,00	0,00	0,00
625	Déplacements et missions		0,00	0,00	0,00	0,00	0,00	0,00	0,00	0,00	0,00	0,00
626	Frais postaux et frais télécommunication		0,00	0,00	0,00	0,00	0,00	0,00	0,00	0,00	0,00	0,00
633	Impôts, taxes, versements (autre orga.)		0,00	0,00	0,00	0,00	0,00	0,00	0,00	0,00	0,00	0,00
641	Rémunérations du personnel		0,00	0,00	0,00	0,00	0,00	0,00	0,00	0,00	0,00	0,00
645	Charges sécurité sociale et prévoyance		0,00	0,00	0,00	0,00	0,00	0,00	0,00	0,00	0,00	0,00
647	Autres charges sociales		0,00	0,00	0,00	0,00	0,00	0,00	0,00	0,00	0,00	0,00
	<b>RECETTES</b>											
641	Rémunérations du personnel		0,00	0,00	0,00	0,00	0,00	0,00	0,00	0,00	0,00	0,00
647	Autres charges sociales		0,00	0,00	0,00	0,00	0,00	0,00	0,00	0,00	0,00	0,00

(1) Détailler les comptes à trois chiffres.

**IV – ANNEXES**

**A – PRESENTATION CROISEE – SECTION DE FONCTIONNEMENT – PRESENTATION DETAILLEE**

**IV**

**A2.938**

**FONCTION 8 – Transports (suite 1)**

Article / compte nature (1)	Libellé	83 Transports de marchandises						
		830 Services communs	831 Fret routier	832 Fret ferroviaire	833 Fret fluvial	834 Fret maritime	835 Fret aérien	838 Autres transports
	<b>DEPENSES</b>	0,00	0,00	0,00	0,00	0,00	0,00	0,00
606	Achats non stockés de matières et fourni	0,00	0,00	0,00	0,00	0,00	0,00	0,00
611	Contrats de prestations de services	0,00	0,00	0,00	0,00	0,00	0,00	0,00
613	Locations	0,00	0,00	0,00	0,00	0,00	0,00	0,00
615	Entretien et réparations	0,00	0,00	0,00	0,00	0,00	0,00	0,00
622	Rémunérations intermédiaires, honoraires	0,00	0,00	0,00	0,00	0,00	0,00	0,00
625	Déplacements et missions	0,00	0,00	0,00	0,00	0,00	0,00	0,00
626	Frais postaux et frais télécommunication	0,00	0,00	0,00	0,00	0,00	0,00	0,00
633	Impôts, taxes, versements (autre orga.)	0,00	0,00	0,00	0,00	0,00	0,00	0,00
641	Rémunérations du personnel	0,00	0,00	0,00	0,00	0,00	0,00	0,00
645	Charges sécurité sociale et prévoyance	0,00	0,00	0,00	0,00	0,00	0,00	0,00
647	Autres charges sociales	0,00	0,00	0,00	0,00	0,00	0,00	0,00
	<b>RECETTES</b>	0,00	0,00	0,00	0,00	0,00	0,00	0,00
641	Rémunérations du personnel	0,00	0,00	0,00	0,00	0,00	0,00	0,00
647	Autres charges sociales	0,00	0,00	0,00	0,00	0,00	0,00	0,00

(1) Détailler les comptes à trois chiffres.

**IV – ANNEXES**

**A2.938**

**A – PRESENTATION CROISEE – SECTION DE FONCTIONNEMENT – PRESENTATION DETAILLEE**

**FONCTION 8 – Transports (suite 2)**

Article / compte nature (1)	Libellé	84 Voirie							849 Sécurité routière
		841 Voirie nationale	842 Voirie régionale	843 Voirie départementale	844 Voirie métropolitaine	845 Voirie communale	846 Viabilité hivernale et aléas climatiques	847 Equipements de voirie	
	<b>DEPENSES</b>	<b>0,00</b>	<b>0,00</b>	<b>0,00</b>	<b>0,00</b>	<b>411 733,20</b>	<b>0,00</b>	<b>0,00</b>	<b>0,00</b>
606	Achats non stockés de matières et fourni	0,00	0,00	0,00	0,00	56 850,00	0,00	0,00	0,00
611	Contrats de prestations de services	0,00	0,00	0,00	0,00	1 000,00	0,00	0,00	0,00
613	Locations	0,00	0,00	0,00	0,00	5 906,29	0,00	0,00	0,00
615	Entretien et réparations	0,00	0,00	0,00	0,00	62 017,71	0,00	0,00	0,00
622	Rémunérations intermédiaires, honoraires	0,00	0,00	0,00	0,00	650,00	0,00	0,00	0,00
625	Déplacements et missions	0,00	0,00	0,00	0,00	200,00	0,00	0,00	0,00
626	Frais postaux et frais télécommunication	0,00	0,00	0,00	0,00	806,09	0,00	0,00	0,00
633	Impôts, taxes, versements (autre orga.)	0,00	0,00	0,00	0,00	4 442,36	0,00	0,00	0,00
641	Rémunérations du personnel	0,00	0,00	0,00	0,00	202 304,82	0,00	0,00	0,00
645	Charges sécurité sociale et prévoyance	0,00	0,00	0,00	0,00	73 955,93	0,00	0,00	0,00
647	Autres charges sociales	0,00	0,00	0,00	0,00	3 600,00	0,00	0,00	0,00
	<b>RECETTES</b>	<b>0,00</b>	<b>0,00</b>	<b>0,00</b>	<b>0,00</b>	<b>11 100,00</b>	<b>0,00</b>	<b>0,00</b>	<b>0,00</b>
641	Rémunérations du personnel	0,00	0,00	0,00	0,00	9 300,00	0,00	0,00	0,00
647	Autres charges sociales	0,00	0,00	0,00	0,00	1 800,00	0,00	0,00	0,00

(1) Détailler les comptes à trois chiffres.



## IV – ANNEXES

IV

A2.938

## A – PRESENTATION CROISEE – SECTION DE FONCTIONNEMENT – PRESENTATION DETAILLEE

## FONCTION 8 – Transports (suite 3)

Article / compte nature (1)	Libellé	85 Infrastructures						86 Liaisons multimodales	87 Circulations douces	89 Sécurité	TOTAL DU CHAPITRE
		851 Gares, autres infrastructures routières	852 Gares et autres infrastructures ferrov.	853 Haltes, autres infrastructures fluviales	854 Ports, autres infrastructures portuaires	855 Aéroports et autres infrastructures					
	<b>DEPENSES</b>	0,00	0,00	0,00	0,00	0,00	0,00	0,00	0,00	0,00	411 733,20
606	Achats non stockés de matières et fourni	0,00	0,00	0,00	0,00	0,00	0,00	0,00	0,00	0,00	56 850,00
611	Contrats de prestations de services	0,00	0,00	0,00	0,00	0,00	0,00	0,00	0,00	0,00	1 000,00
613	Locations	0,00	0,00	0,00	0,00	0,00	0,00	0,00	0,00	0,00	5 906,29
615	Entretien et réparations	0,00	0,00	0,00	0,00	0,00	0,00	0,00	0,00	0,00	62 017,71
622	Rémunérations intermédiaires, honoraires	0,00	0,00	0,00	0,00	0,00	0,00	0,00	0,00	0,00	650,00
625	Déplacements et missions	0,00	0,00	0,00	0,00	0,00	0,00	0,00	0,00	0,00	200,00
626	Frais postaux et frais télécommunication	0,00	0,00	0,00	0,00	0,00	0,00	0,00	0,00	0,00	806,09
633	Impôts, taxes, versements (autre orga.)	0,00	0,00	0,00	0,00	0,00	0,00	0,00	0,00	0,00	4 442,36
641	Rémunérations du personnel	0,00	0,00	0,00	0,00	0,00	0,00	0,00	0,00	0,00	202 304,82
645	Charges sécurité sociale et prévoyance	0,00	0,00	0,00	0,00	0,00	0,00	0,00	0,00	0,00	73 955,93
647	Autres charges sociales	0,00	0,00	0,00	0,00	0,00	0,00	0,00	0,00	0,00	3 600,00
	<b>RECETTES</b>	0,00	0,00	0,00	0,00	0,00	0,00	0,00	0,00	0,00	11 100,00
641	Rémunérations du personnel	0,00	0,00	0,00	0,00	0,00	0,00	0,00	0,00	0,00	9 300,00
647	Autres charges sociales	0,00	0,00	0,00	0,00	0,00	0,00	0,00	0,00	0,00	1 800,00

(1) Détailler les comptes à trois chiffres.

## IV – ANNEXES

## ANNEXES PATRIMONIALES – ETAT DE LA DETTE – DETAIL DES CREDITS DE TRESORERIE

## B1.1 – DETAIL DES CREDITS DE TRESORERIE (1)

Nature (Pour chaque ligne, indiquer le numéro de contrat)	Date de la décision de réaliser la ligne de trésorerie (2)	Montant maximum autorisé au 01/01/N	Montant des tirages N-1	Montant des remboursements N-1		Encours restant dû au 01/01/N
				Intérêts (3)	Remboursement du tirage	
5191 Avances du Trésor						
5192 Avances de trésorerie						
51931 Lignes de trésorerie						
51932 Lignes de trésorerie liées à un emprunt						
5194 Billets de trésorerie						
5198 Autres crédits de trésorerie						
<b>519 Crédits de trésorerie (Total)</b>		<b>0,00</b>	<b>0,00</b>	<b>0,00</b>	<b>0,00</b>	<b>0,00</b>

(1) Circulaire n° NOR : INTB8900071C du 22/02/1989.

(2) Indiquer la date de la délibération de l'assemblée autorisant la ligne de trésorerie ou la date de la décision de l'ordonnateur de réaliser la ligne de trésorerie sur la base d'un montant maximum autorisé par l'organe délibérant (article M. 4221-5 du CGCT).

(3) Il s'agit des intérêts comptabilisés au compte 6615.

## IV – ANNEXES

## ANNEXES PATRIMONIALES – ETAT DE LA DETTE – REPARTITION PAR NATURE DE DETTE

## B1.2 – REPARTITION PAR NATURE DE DETTE (hors 16449 et 166)

Nature (Pour chaque ligne, indiquer le numéro de contrat)	Organisme prêteur ou chef de file	Date de signature	Date d'émission ou date de mobilisation (1)	Date du premier remboursement	Nominal (2)	Type de taux d'intérêt (3)	Index (4)	Taux initial		Devise	Périodicité des remboursements (6)	Profil d'amortissement (7)	Possibilité de remboursement anticipé O/N	Catégorie d'emprunt (8)
								Niveau de taux (5)	Taux actuariel					
								Emprunts et dettes à l'origine du contrat						
<b>163 Emprunts obligataires (Total)</b>					0,00									
<b>164 Emprunts auprès des établissements financiers (Total)</b>					11 870 118,67									
1641 Emprunts en euros (total)					11 870 118,67									
445048	Crédit Agricole	20/01/2019	20/01/2019	18/05/2019	1 822,74	F	FIXE	3,760	5,148		A	P	N	A-1
7748027/7714316 (7748027)	Caisse d'Epargne	09/06/2010	30/06/2010	25/12/2011	447 000,00	F	FIXE	3,630	3,551		A	P	O	A-1
8197278/8328623 (8328623)	Caisse d'Epargne	20/02/2013	25/02/2013	25/05/2013	1 000 000,00	F	FIXE	4,250	4,351		T	P	O	A-1
H1122620-1/9846824 (H1122620)	Caisse d'Epargne	15/12/2022	13/06/2023	15/09/2023	1 000 000,00	F	FIXE	3,410	3,453		T	P	O	A-1
MIN220607/0227052-001 (MIN2206)	DEXIA Credit Local	07/05/2004	07/02/2005	01/03/2006	1 000 000,00	F	FIXE	3,980	3,982		A	P	O	A-1
MIN220607/0227052-002 (MIN2206)	DEXIA Credit Local	07/05/2004	06/06/2005	01/08/2005	100 000,00	V	EURIBOR03M	2,704	1,740		T	P	O	A-1
MIN240837EUR0251237/001/2 (MI)	Caisse Française de Financement Local	04/07/2006	31/05/2007	01/09/2007	1 550 000,00	V	EURIBOR03M	4,283	1,361		T	P	O	A-1
MIN248969-0261989 (MIN248969)	DEXIA Credit Local	14/08/2007	01/04/2008	01/04/2009	2 240 000,00	F	FIXE	4,800	4,870		A	P	O	A-1
MIN522262UR-0523180 (MIN52226)	La Banque Postale	27/05/2016	30/11/2016	01/03/2017	1 200 000,00	V	EURIBOR03M	0,981	2,631		T	C	O	A-1
MON276632 (MON276632)	DEXIA Credit Local	01/12/2011	01/12/2011	01/03/2012	1 831 295,93	F	FIXE	3,070	3,105		T	P	O	A-1
MON279236UR-0298407 (MON27923)	La Banque Postale		01/06/2013	01/08/2013	1 500 000,00	F	FIXE	4,070	4,132		T	P	N	A-1
1643 Emprunts en devises (total)					0,00									
16441 Emprunts assortis d'une option de tirage sur ligne de trésorerie (total)					0,00									
<b>165 Dépôts et cautionnements reçus (Total)</b>					0,00									
<b>167 Emprunts et dettes assortis de conditions particulières (Total)</b>					0,00									
1671 Avances consolidées du Trésor (total)					0,00									
1672 Emprunts sur comptes spéciaux du Trésor (total)					0,00									

Emprunts et dettes à l'origine du contrat

Nature (Pour chaque ligne, indiquer le numéro de contrat)	Organisme prêteur ou chef de file	Date de signature	Date d'émission ou date de mobilisation (1)	Date du premier remboursement	Nominal (2)	Type de taux d'intérêt (3)	Index (4)	Taux initial		Devise	Profil d'amortissement (7)	de remboursement anticipé O/N	gorie d'emprunt (8)
								Niveau de taux (5)	Taux actuariel				
1675 Dettes pour METP et PPP (total)					0,00								
1676 Dettes envers locataires-acquéreurs (total)					0,00								
1678 Autres emprunts et dettes (total)					0,00								
<b>168 Emprunts et dettes assimilés (Total)</b>					<b>0,00</b>								
1681 Autres emprunts (total) (9)					0,00								
1682 Bons à moyen terme négociables (total)					0,00								
1687 Autres dettes (total)					0,00								
<b>Total général</b>					<b>11 870 118,67</b>								

(1) Si un emprunt donne lieu à plusieurs mobilisations, indiquer la date de la première mobilisation.

(2) Nominal : montant emprunté à l'origine.

(3) Type de taux d'intérêt : F : fixe ; V : variable simple ; C : complexe ; R : préfixé (c'est-à-dire un taux variable qui n'est pas seulement défini comme la simple addition d'un taux usuel de référence et d'une marge exprimée en point de pourcentage).

(4) Mentionner le ou les types d'index (ex : Euribor 3 mois).

(5) Indiquer le niveau de taux à l'origine du contrat.

(6) Indiquer la périodicité des remboursements : A : annuelle ; B : bimestrielle, T : trimestrielle, X autre.

(7) Indiquer C pour amortissement constant, P pour amortissement progressif, F pour *in fine*, X pour autres à préciser.

(8) Catégorie d'emprunt à l'origine. Exemple A-1 (cf. la classification des emprunts suivant la typologie de la circulaire IOCB1015077C du 25 juin 2010 sur les produits financiers offerts aux collectivités territoriales).

(9) Y compris les avances remboursables consenties au titre de l'article 25 de la loi n°2020-935 du 30 juillet 2020 de finances rectificative pour 2020, portant attribution des avances remboursables sur les recettes fiscales prévues aux articles 1594 A et 1595 du code général des impôts

## IV – ANNEXES

## ANNEXES PATRIMONIALES – ETAT DE LA DETTE – REPARTITION PAR NATURE DE DETTE

## B1.2 – REPARTITION PAR NATURE DE DETTE (hors 16449 et 166) (suite)

Nature (Pour chaque ligne, indiquer le numéro de contrat)	Couverture ? O/N (11)	Montant couvert	Catégorie d'emprunt après couverture éventuelle (12)	Capital restant dû au 01/01/N	Durée résiduelle (en années)	Taux d'intérêt			Annuité de l'exercice			ICNE de l'exercice
						Type de taux (13)	Index (14)	Niveau de taux d'intérêt à la date de vote du budget (15)	Capital	Charges d'intérêt (16)	Intérêts perçus (le cas échéant) (17)	
<b>163 Emprunts obligataires (Total)</b>		0,00		0,00					0,00	0,00	0,00	0,00
<b>164 Emprunts auprès des établissements financiers (Total)</b>		0,00		5 339 176,01					717 177,07	217 661,12	0,00	65 278,01
1641 Emprunts en euros (total)		0,00		5 339 176,01					717 177,07	217 661,12	0,00	65 278,01
445048 (445048)	N	0,00	A-1	332,48	0,38	F	FIXE	3,760	332,48	12,50	0,00	0,00
7748027/7714316 (7748027)	N	0,00	A-1	193 639,49	6,98	F	FIXE	3,630	24 793,39	7 029,11	0,00	117,54
8197278/8328623 (8328623)	N	0,00	A-1	350 199,03	4,15	F	FIXE	4,250	76 831,46	13 669,74	0,00	1 168,13
H1122620-1/9846824 (H1122620)	N	0,00	A-1	982 386,26	19,46	F	FIXE	3,410	36 137,44	33 040,52	0,00	1 523,72
MIN220607/0227052-001 (MIN2206)	N	0,00	A-1	138 576,20	1,17	F	FIXE	3,980	67 936,16	5 515,33	0,00	2 357,01
MIN220607/0227052-002 (MIN2206)	N	0,00	A-1	9 258,19	1,33	V	EURIBOR03M	4,118	6 137,70	288,18	0,00	21,40
MIN240837EUR/0251237/001/2 (MI)	N	0,00	A-1	375 648,85	3,42	F	FIXE	4,350	101 588,74	14 698,50	0,00	1 026,58
MIN248969-0261999 (MIN248969)	N	0,00	A-1	1 498 355,63	14,25	F	FIXE	4,800	70 489,05	73 119,75	0,00	52 355,11
MIN522262UR-0523180 (MIN52226)	N	0,00	A-1	640 000,00	7,92	V	EURIBOR03M	5,285	80 000,00	32 775,82	0,00	2 548,54
MON276632 (MON276632)	N	0,00	A-1	601 888,86	3,92	F	FIXE	3,070	139 448,84	16 889,20	0,00	1 222,51
MON279236UR-0298407 (MON27923)	N	0,00	A-1	548 891,02	4,33	F	FIXE	4,070	113 481,81	20 622,47	0,00	2 937,47
1643 Emprunts en devises (total)		0,00		0,00					0,00	0,00	0,00	0,00
16441 Emprunts assortis d'une option de tirage sur ligne de trésorerie (total) (10)		0,00		0,00					0,00	0,00	0,00	0,00
<b>165 Dépôts et cautionnements reçus (Total)</b>		0,00		0,00					0,00	0,00	0,00	0,00
<b>167 Emprunts et dettes assortis de conditions particulières (Total)</b>		0,00		0,00					0,00	0,00	0,00	0,00
1671 Avances consolidées du Trésor (total)		0,00		0,00					0,00	0,00	0,00	0,00
1672 Emprunts sur comptes spéciaux (total)		0,00		0,00					0,00	0,00	0,00	0,00
1675 Dettes pour METP et PPP (total)		0,00		0,00					0,00	0,00	0,00	0,00
1676 Dettes envers locataires-acquéreurs (total)		0,00		0,00					0,00	0,00	0,00	0,00

CC PETITE CAMARGUE - BUDGET PRINCIPAL COMMUNAUTE DE CNES - DM - 2024

Envoyé en préfecture le 25/06/2024

Reçu en préfecture le 25/06/2024

Publié le 25/06/2024



ID : 030-243000593-20240619-DL2024\_06\_62-DE

Nature (Pour chaque ligne, indiquer le numéro de contrat)	Couverture ? O/N (11)	Montant couvert	Catégorie d'emprunt après couverture éventuelle (12)	Capital restant dû au 01/01/N	Durée résiduelle (en années)	Taux d'intérêt			Capital	Charges d'intérêt (16)	Intérêts perçus (le cas échéant) (17)	ICNE de l'exercice
						Type de taux (13)	Index (14)	Niveau de taux d'intérêt à la date de vote du budget (15)				
						Annuité						
1678 Autres emprunts et dettes (total)		0,00		0,00				0,00	0,00	0,00	0,00	
<b>168 Emprunts et dettes assimilés (Total)</b>		<b>0,00</b>		<b>0,00</b>				<b>0,00</b>	<b>0,00</b>	<b>0,00</b>	<b>0,00</b>	<b>0,00</b>
1681 Autres emprunts (total)		0,00		0,00				0,00	0,00	0,00	0,00	
1682 Bons à moyen terme négociables (total)		0,00		0,00				0,00	0,00	0,00	0,00	
1687 Autres dettes (total)		0,00		0,00				0,00	0,00	0,00	0,00	
<b>Total général</b>		<b>0,00</b>		<b>5 339 176,01</b>				<b>717 177,07</b>	<b>217 661,12</b>	<b>0,00</b>	<b>0,00</b>	<b>65 278,01</b>

(10) S'agissant des emprunts assortis d'une ligne de trésorerie, il faut faire ressortir le remboursement du capital de la dette prévue pour l'exercice correspondant au véritable endettement.

(11) Si l'emprunt est soumis à couverture, il convient de compléter le tableau « détail des opérations de couverture ».

(12) Catégorie d'emprunt. Exemple A-1 (cf. la classification des emprunts suivant la typologie de la circulaire IOCB1015077C du 25 juin 2010 sur les produits financiers offerts aux collectivités territoriales).

(13) Type de taux d'intérêt après opérations de couverture : F : fixe ; V : variable simple ; C : complexe (c'est-à-dire un taux variable qui n'est pas seulement défini comme la simple addition d'un taux usuel de référence et d'une marge exprimée en point de pourcentage).

(14) Mentionner l'index en cours au 01/01/N après opérations de couverture.

(15) Taux après opérations de couverture éventuelles. Pour les emprunts à taux variable, indiquer le niveau à la date de vote du budget.

(16) Il s'agit des intérêts dus au titre du contrat initial et comptabilisés à l'article 66111 « Intérêts réglés à l'échéance » (intérêts décaissés) et intérêts éventuels dus au titre du contrat d'échange éventuel et comptabilisés à l'article 668.

(17) Indiquer les intérêts éventuellement reçus au titre du contrat d'échange éventuel et comptabilisés au 768.

## IV – ANNEXES

## ANNEXES PATRIMONIALES – ETAT DE LA DETTE – REPARTITION DES EMPRUNTS PAR STRUCTURE DE TAUX

## B1.3 – REPARTITION DES EMPRUNTS PAR STRUCTURE DE TAUX (HORS A1)

Emprunts ventilés par structure de taux selon le risque le plus élevé (Pour chaque ligne, indiquer le numéro de contrat) (1)	Organisme prêteur ou chef de file	Nominal (2)	Capital restant dû au 01/01/N (3)	Type d'indices (4)	Durée du contrat	Dates des périodes bonifiées	Taux minimal (5)	Taux maximal (6)	Coût de sortie (7)	Taux maximal après couverture éventuelle (8)	Niveau du taux à la date de vote du budget (9)	Intérêts à payer au cours de l'exercice (10)	Intérêts à percevoir au cours de l'exercice (le cas échéant) (11)	% par type de taux selon le capital restant dû
Echange de taux, taux variable simple plafonné (cap) ou encadré (tunnel) (A)														
TOTAL (A)		0,00	0,00						0,00			0,00	0,00	0,00
Barrière simple (B)														
TOTAL (B)		0,00	0,00						0,00			0,00	0,00	0,00
Option d'échange (C)														
TOTAL (C)		0,00	0,00						0,00			0,00	0,00	0,00
Multiplicateur jusqu'à 3 ou multiplicateur jusqu'à 5 capé (D)														
TOTAL (D)		0,00	0,00						0,00			0,00	0,00	0,00
Multiplicateur jusqu'à 5 (E)														
TOTAL (E)		0,00	0,00						0,00			0,00	0,00	0,00
Autres types de structures (F)														
TOTAL (F)		0,00	0,00						0,00			0,00	0,00	0,00
TOTAL GENERAL		0,00	0,00						0,00			0,00	0,00	0,00

(1) Répartir les emprunts selon le type de structure de taux (de A à F selon la classification de la charte de bonne conduite) en fonction du risque le plus élevé à courir sur toute la durée de vie du contrat de prêt et après opérations de couverture éventuelles.

(2) Nominal : montant emprunté à l'origine. En cas de couverture partielle d'un emprunt, indiquer séparément sur deux lignes la part du nominal couvert et la part non couverte.

(3) En cas de couverture partielle d'un emprunt, indiquer séparément sur deux lignes la part du capital restant dû couvert et la part non couverte.

(4) Indiquer la classification de l'indice sous-jacent suivant la typologie de la circulaire du 25 juin 2010 sur les produits financiers (de 1 à 6). 1 : Indice zone euro / 2 : Indices inflation française ou zone euro ou écart entre ces indices / 3 : Ecart indice zone euro / 4 : Indices hors zone euro ou écart d'indices dont l'un est hors zone euro / 5 : écarts d'indices hors zone euro / 6 : autres indices.

(5) Taux hors opération de couverture. Indiquer le montant, l'index ou la formule correspondant au taux minimal du contrat de prêt sur toute la durée du contrat.

(6) Taux hors opération de couverture. Indiquer le montant, l'index ou la formule correspondant au taux maximal du contrat de prêt sur toute la durée du contrat.

(7) Coût de sortie : indiquer le montant de l'indemnité contractuelle de remboursement définitif de l'emprunt au 01/01/N ou le cas échéant, à la prochaine date d'échéance.

(8) Montant, index ou formule.

(9) Indiquer le niveau de taux après opérations de couverture éventuelles. Pour les emprunts à taux variables, indiquer le niveau du taux à la date de vote du budget.

(10) Indiquer les intérêts à payer au titre du contrat initial et comptabilisés à l'article 66111 et des intérêts éventuels à payer au titre du contrat d'échange et comptabilisés à l'article 668.

(11) Indiquer les intérêts à percevoir au titre du contrat d'échange et comptabilisés au 768.

## IV – ANNEXES

## ANNEXES PATRIMONIALES – ETAT DE LA DETTE – TYPOLOGIE DE LA REPARTITION DE L'ENCOURS

## B1.4 – TYPOLOGIE DE LA REPARTITION DE L'ENCOURS (1)

Structure	Indices sous-jacents	(1) Indices zone euro	(2) Indices inflation française ou zone euro ou écart entre ces indices	(3) Ecart de l'indice zone euro	(4) Indices hors zone euro et écarts d'indices dont l'un est un indice hors zone euro	(5) Ecart de l'indice hors zone euro	(6) Autres indices
(A) Taux fixe simple. Taux variable simple. Echange de taux fixe contre taux variable ou inversement. Echange de taux structuré contre taux variable ou taux fixe (sens unique). Taux variable simple plafonné (cap) ou encadré (tunnel)	Nombre de produits	11	0	0	0	0	
	% de l'encours	100,01	0,00	0,00	0,00	0,00	
	Montant en euros	5 339 176,01	0,00	0,00	0,00	0,00	
(B) Barrière simple. Pas d'effet de levier	Nombre de produits	0	0	0	0	0	
	% de l'encours	0,00	0,00	0,00	0,00	0,00	
	Montant en euros	0,00	0,00	0,00	0,00	0,00	
(C) Option d'échange (swaption)	Nombre de produits	0	0	0	0	0	
	% de l'encours	0,00	0,00	0,00	0,00	0,00	
	Montant en euros	0,00	0,00	0,00	0,00	0,00	
(D) Multiplicateur jusqu'à 3 ; multiplicateur jusqu'à 5 capé	Nombre de produits	0	0	0	0	0	
	% de l'encours	0,00	0,00	0,00	0,00	0,00	
	Montant en euros	0,00	0,00	0,00	0,00	0,00	
(E) Multiplicateur jusqu'à 5	Nombre de produits	0	0	0	0	0	
	% de l'encours	0,00	0,00	0,00	0,00	0,00	
	Montant en euros	0,00	0,00	0,00	0,00	0,00	
(F) Autres types de structures	Nombre de produits						0
	% de l'encours						0,00
	Montant en euros						0,00

(1) Cette annexe retrace le stock de dette au 01/01/N après opérations de couverture éventuelles.



## IV – ANNEXES

## ANNEXES PATRIMONIALES – ETAT DE LA DETTE – DETAIL DES OPERATIONS DE COUVERTURE

## B1.5 – DETAIL DES OPERATIONS DE COUVERTURE (1)

Instruments de couverture (Pour chaque ligne, indiquer le numéro de contrat)	Emprunt couvert		Instrument de couverture							Primes éventuelles		
	Référence de l'emprunt couvert	Capital restant dû au 01/01/N	Date de fin du contrat	Organisme co-contractant	Type de couverture (3)	Nature de la couverture (change ou taux)	Notionnel de l'instrument de couverture	Date de début du contrat	Date de fin du contrat	Périodicité de règlement des intérêts (4)	Montant des commissions diverses	Primes payées pour l'achat d'option
Taux fixe (total)		0,00					0,00				0,00	0,00
Taux variable simple (total)		0,00					0,00				0,00	0,00
Taux complexe (total) (2)		0,00					0,00				0,00	0,00
<b>Total</b>		<b>0,00</b>					<b>0,00</b>				<b>0,00</b>	<b>0,00</b>

(1) Si un instrument couvre plusieurs emprunts, distinguer une ligne par emprunt couvert.

(2) Il s'agit d'un taux variable qui n'est pas défini comme la simple addition d'un taux usuel de référence et d'une marge exprimée en point de pourcentage.

(3) Indiquer s'il s'agit d'un swap, d'une option (cap, floor, tunnel, swaption).

(4) Indiquer la périodicité de règlement des intérêts : A : annuelle, M : mensuelle, B : bimestrielle, S : semestrielle, T : trimestrielle, X : autre.

**IV – ANNEXES**

**ANNEXES PATRIMONIALES – ETAT DE LA DETTE – DETAIL DES OPERATIONS DE COUVERTURE**

**IV**

**B1.5**

**B1.5 – DETAIL DES OPERATIONS DE COUVERTURE (1) (suite)**

Instruments de couverture (Pour chaque ligne, indiquer le numéro de contrat)	Effet de l'instrument de couverture						Catégorie d'emprunt (8)		
	Référence de l'emprunt couvert	Taux payé		Taux reçu (7)		Charges et produits constatés depuis l'origine du contrat	Produits c/768	Avant opération de couverture	Après opération de couverture
		Index (5)	Niveau de taux (6)	Index	Niveau de taux				
Taux fixe (total)						0,00	0,00		
Taux variable simple (total)						0,00	0,00		
Taux complexe (total) (2)						0,00	0,00		
<b>Total</b>						<b>0,00</b>	<b>0,00</b>		

(5) Indiquer l'index utilisé ou la formule de taux.

(6) Pour les emprunts à taux variable, indiquer le niveau à la date de vote du budget.

(7) A compléter si l'instrument de couverture est un swap.

(8) Catégorie d'emprunt. Exemple A-1 (cf. la classification des emprunts suivant la typologie de la circulaire IOCB1015077C du 25 juin 2010 sur les produits financiers offerts aux collectivités territoriales).

## IV – ANNEXES

## ANNEXES PATRIMONIALES – ETAT DE LA DETTE – DETTE POUR FINANCER L'EMPRUNT D'UN AUTRE ORGANISME

## B1.6 – DETTE POUR FINANCER L'EMPRUNT D'UN AUTRE ORGANISME (1)

REPARTITION PAR PRETEUR	Dette en capital à l'origine (2)	Dette en capital au 01/01/N	Annuité à payer au cours de l'exercice	Dont	
				Intérêts (3)	Capital
TOTAL	0,00	0,00	0,00	0,00	0,00
<u>Après des organismes de droit privé</u>	0,00	0,00	0,00	0,00	0,00
<u>Après des organismes de droit public</u>	0,00	0,00	0,00	0,00	0,00
<u>Dettes provenant d'émissions obligataires (ex : émissions publiques ou privées)</u>	0,00	0,00	0,00	0,00	0,00

(1) Il s'agit des cas où une collectivité ou un établissement public accepte de prendre en charge l'emprunt au profit d'un autre organisme sans qu'il y ait pour autant transfert du contrat.

(2) La dette en capital à l'origine correspond à la part de dette prise en charge par la collectivité.

(3) Il s'agit des intérêts dus au titre du contrat initial et comptabilisés à l'article 66111 et des intérêts éventuels dus au titre du contrat d'échange et comptabilisés à l'article 668.



**IV – ANNEXES**

**ANNEXES PATRIMONIALES – ETAT DE LA DETTE – AUTRES DETTES**

**B1.7 – AUTRES DETTES**

(Issues des engagements juridiques pris autres que ceux destinés à financer la prise en charge d'un emprunt)

**LIBELLES**

	Montant initial de la dette	Dépenses de l'exercice	Dettes restantes
--	-----------------------------	------------------------	------------------

## IV – ANNEXES

## ANNEXES PATRIMONIALES – DETAIL DES OPERATIONS POUR COMPTE DE TIERS

## CHAPITRE D'OPERATIONS POUR COMPTE DE TIERS (Détail) (1)

N° opération : 01	Intitulé de l'opération : AIRE DE LAVAGE COLLECTIVE ENTRE CCPC ET NIMES METROPOLE	Date de la délibération : 19/06/2024		
	Pour mémoire réalisations cumulées au 01/01/N (2)	RAR N-1 (3)	Nouveaux crédits votés	Total (4)
<b>DEPENSES (a)</b>				
4581	Dépense nouvelle (5)	0,00	0,00	51 819,00
040	Travaux réalisés par le personnel du mandataire (contrepartie 791)	0,00	0,00	51 819,00
041	Opérations d'ordre à l'intérieur de la section	0,00	0,00	0,00
	Annulations sur dépenses (c) (6)	0,00	0,00	0,00
<b>Dépenses nettes (a - c)</b>		<b>0,00</b>	<b>0,00</b>	<b>51 819,00</b>
<b>RECETTES (b)</b>				
4582	Financement par le mandant et par d'autres tiers (7)	0,00	0,00	51 819,00
040	Financement par le mandataire (contrepartie 6742)	0,00	0,00	51 819,00
041	Financement par emprunt à la charge du tiers (contrepartie 2763)	0,00	0,00	0,00
	Annulations sur recettes (d) (6)	0,00	0,00	0,00
<b>Recettes nettes (b - d)</b>		<b>0,00</b>	<b>0,00</b>	<b>51 819,00</b>

(1) Ouvrir un cadre par opération pour compte de tiers.

(2) Ensemble des réalisations connues (hors restes à réaliser).

(3) A remplir uniquement en cas de reprise des résultats de l'exercice précédent, soit après le vote du compte administratif, soit en cas de reprise anticipée des résultats.

(4) Total = Restes à réaliser N-1 + Nouveaux crédits votés.

(5) Inscrite le chapitre et la nature des travaux.

(6) Le chapitre 45 doit être détaillé conformément au plan de comptes, tant en dépenses qu'en recettes.

(7) Indiquer le chapitre.

**V – ARRETE ET SIGNATURES****ARRETE ET SIGNATURES**

Nombre de membres en exercice : 0

Nombre de membres présents : 0

Nombre de suffrages exprimés : 0

VOTES :

Pour : 0

Contre : 0

Abstentions : 0

Date de convocation :

Présenté par (1),

A , le

Délibéré par l'assemblée (2), réunie en session

A , le

Les membres de l'assemblée délibérante (2),(3).

---

Certifié exécutoire par (1), compte tenu de la transmission en préfecture, le , et de la publication le

A , le

(1) Indiquer « la présidente » ou « le président ».

(2) Indiquer la nature de l'assemblée délibérante : du conseil régional de ..., de la Collectivité territoriale unique de ..., de la métropole de ..., du Conseil syndical de ...

(3) L'ajout des signataires est désormais facultatif.